



ΕΛΛΗΝΙΚΗ ΔΗΜΟΚΡΑΤΙΑ  
 ΑΠΟΚΕΝΤΡΩΜΕΝΗ ΔΙΟΙΚΗΣΗ ΑΙΓΑΙΟΥ  
 ΓΕΝΙΚΗ ΔΙΕΥΘΥΝΣΗ ΔΑΣΩΝ & ΑΓΡΟΤΙΚΩΝ  
 ΥΠΟΘΕΣΕΩΝ  
 Διεύθυνση Δασών Λέσβου

ΑΝΑΡΤΗΤΕΑ ΣΤΟ ΔΙΑΔΙΚΤΥΟ  
 Μυτιλήνη: 22/05/2017  
 Αριθ. πρωτ.: 29904

Ταχ. Δ/ση : Κουντουριώτου 79  
 Ταχ. Κώδικας : 811 31  
 Πληροφορίες : Διευθυντής  
 Τηλέφωνο : 2251350908-09-10  
 FAX : 2251045297  
 e-mail : pvaddl@apdaigaiou.gov.gr

Προς: Όπως Π.Δ.

### ΠΡΑΞΗ ΧΑΡΑΚΤΗΡΙΣΜΟΥ

Ο Διευθυντής Δασών Λέσβου, έχοντας υπόψη:

1. Τις διατάξεις των άρθρων 3 και 4, της παραγράφου 3 του άρθρου 10 και του άρθρου 14 του νόμου 998/1979 «Περί προστασίας των δασών και των δασικών εν γένει εκτάσεων της χώρας» (ΦΕΚ 289<sup>Α</sup>) όπως ισχύουν.
2. Τις διατάξεις του ΠΔ 32/2016 «Ορισμός επιστημονικών κριτηρίων και συνεκτιμώμενων στοιχείων για την υπαγωγή εκτάσεων στις περιπτώσεις των παραγράφων 1, 2 και 5 του άρθρου 3 του νόμου 998/1979» (ΦΕΚ 46<sup>Α</sup>).
3. Τις διατάξεις του Ν. 3852/2010 «Νέα Αρχιτεκτονική της Αυτ/σης και Αποκεντρωμένης Διοίκησης - Πρόγραμμα Καλλικράτης» (ΦΕΚ 87<sup>Α</sup>).
4. Τις διατάξεις του Ν. 3861/2010 «Ενίσχυση της διαφάνειας με την υποχρεωτική ανάρτηση νόμων και πράξεων των κυβερνητικών, διοικητικών και αυτοδιοικητικών οργάνων στο διαδίκτυο «Πρόγραμμα Διαύγεια» και άλλες διατάξεις» (ΦΕΚ 112<sup>Α</sup>).
5. Την με αριθμ. 118790/7487/22-10-2014 απόφαση του Αναπληρωτή Υπουργού Περιβάλλοντος Ενέργειας και Κλιματικής Αλλαγής «Καθορισμός του τύπου και των απαιτούμενων στοιχείων της αίτησης για την έκδοση Πράξης Χαρακτηρισμού καθώς και του τύπου, του περιεχομένου και των στοιχείων της ανωτέρω πράξης χαρακτηρισμού ως και της απόφασης της Επιτροπής των αντιρρήσεων κατ'αυτής». (ΦΕΚ 3632<sup>Β</sup>).
6. Τις σχετικές Εγκύκλιες διαταγές.
7. Την με αριθμ. 133383/6586/10-12-2015 (ΑΔΑ:ΩΓΥΠ4653Π8-4ΔΦ) απόφαση του Αναπληρωτή Υπουργού Περιβάλλοντος και Ενέργειας «Χαρακτηρισμός εκτάσεων των περιπτώσεων 5α και 5β της παραγράφου 5 του άρθρου 3 του νόμου 998/79 ως ισχύει».
8. Το γεγονός ότι στην περιφέρεια της Τ.Κ. Ταξιαρχιών για τον χαρακτηρισμό της έκτασης ως δασικής ή μη, εξακολουθεί να έχει εφαρμογή η διαδικασία του άρθρου 14 του Ν. 998/79, επειδή δεν έχουν αναρτηθεί μέχρι σήμερα οι δασικοί χάρτες σύμφωνα με την παρ. 18 του άρθρου 28 του Ν. 2664/1998 (ΦΕΚ 275<sup>Α</sup>).
9. Την με ημερομηνία 31/09/2016 υποβληθείσα αίτηση της κ. Χατζηβασιλείου Μαρίας του Παύλου, για το χαρακτηρισμό έκτασης συνολικού εμβαδού 7.167,31 τ.μ. η οποία κείται στη θέση «Φιρόγια» της Τοπικής Κοινότητας Κάπης, Δημοτικής Ενότητας Μανταμάδου

του Δήμου Λέσβου της Περιφερειακής Ενότητας Λέσβου και εμφανίζεται στο από Σεπτέμβριο 2016 τοπογραφικό διάγραμμα με συντεταγμένες κορυφών, βασιζόμενες στο Εθνικό Γεωδαιτικό Σύστημα Αναφοράς ΕΓΣΑ '87 και τα δια αυτής υποβληθέντα στοιχεία.

10. Την υπ' αριθ. ΔΥ/01-09-2016 έκθεση αυτοψίας της Ζαχαρώς Κλαδίτου Δασοπόνου της Υπηρεσίας.
11. Την υπ' αριθ. ΔΥ/18-01-2017 εισήγηση (έκθεση φωτοερμηνείας) του Αθανασίου Φαρφάρα Δασολόγου της Υπηρεσίας τεκμηριωμένης και με φωτοερμηνεία Αεροφωτογραφιών ετών λήψης 1945 (αρ. ζεύγους 005-006), 1960 (αρ. ζεύγους 10070-10071, και του με αριθμό 700356 Ο/Φ έτους λήψεως 1998 και 2007-2009, η οποία συνοδεύει την πράξη αυτή.

### ΧΑΡΑΚΤΗΡΙΖΟΥΜΕ

Την έκταση εμβαδού **7.167,31 τ.μ.** που κείται στη θέση «Φιρόγια» της Τοπικής Κοινότητας Κάπης, Δημοτικής Ενότητας Μανταμάδου του Δήμου Λέσβου της Περιφερειακής Ενότητας Λέσβου και απεικονίζεται με στοιχεία κορυφών (1,2,3,4,.....,41,42,43-1) στο από Σεπτέμβριο 2016 τοπογραφικό διάγραμμα του Πολιτικού Μηχανικού κ. Παναγιώτη Αργυρέλλη, με Α.Μ. 62909, κλίμακας 1:500 καθώς και στο ενσωματωμένο σ' αυτό απόσπασμα Χάρτη της Γ.Υ.Σ. με αριθμό 5711/3 κλίμακας 1:5.000 που θεωρήθηκε από την υπηρεσία μας και αποτελεί αναπόσπαστο μέρος της παρούσας, ως **μη δασικού χαρακτήρα έκταση** κατά την έννοια των διατάξεων της παρ. 6 περίπτωση α του άρθρου 3 του Ν. 998/79 όπως αυτή αντικαταστάθηκε με την παρ.4 του άρθρου 32 του Ν. 4280/14 (ΦΕΚ-159 Α'), μη υπαγόμενη στις διατάξεις της δασικής νομοθεσίας.

Τα στοιχεία που συνηγορούν υπέρ του χαρακτηρισμού αυτού είναι η μορφή της έκτασης, η μορφή που είχε το έτος 1945-1998 η μορφολογία εδάφους, ο τρόπος διαχείρισης και τα υποβληθέντα με την αίτηση στοιχεία, τα οποία σύμφωνα με την σχετική εισήγηση έχουν ως εξής:

Σήμερα η έκταση είναι αγρός. Στις Α/Φ ετών 1945 και 1960 καθώς και στον ορθοφωτοχάρτη ετών 1998 και 2007-2009 εμφανίζεται να καλύπτεται από χαμηλή βλάστηση με ομοιόμορφη υφή που παραπέμπει σε ποώδους μορφής βλάστηση, ~~καλλιεργούμενη. Το έδαφος είναι αργιλώδες, ομαλό επίπεδο, καλής γονιμότητας, αρκετά βαθύ.~~ Συνορεύει βόρεια, νότια, και δυτικά με εκτάσεις μη δασικής μορφής, ανατολικά με τη Θάλασσα.

Η παρούσα Πράξη αφορά στο χαρακτήρα της έκτασης και δεν αποτελεί στοιχείο απόδειξης εμπράγματων δικαιωμάτων καθώς με αυτή δεν θίγονται δικαιώματα του δημοσίου ή ετέρων ιδιωτών. Με την επιφύλαξη των διατάξεων των περιπτώσεων α και β της παραγράφου 8 του άρθρου 14 του Ν. 998/79 όπως ισχύει, οι έννομες συνέπειες αυτής επέρχονται με την έκδοση από την Υπηρεσία μας σχετικού πιστοποιητικού περί του οριστικού και αμετάκλητου χαρακτηρισμού της έκτασης της παρ. 6 του άρθρου 14 του Ν. 998/79 όπως ισχύει.

Κατά της Πράξης επιτρέπονται αντιρρήσεις σύμφωνα με την παράγραφο 4 του άρθρου 14 του νόμου 998/79 όπως αντικαταστάθηκε με το άρθρο 34 του Ν. 4280/14 (ΦΕΚ 159<sup>Α'</sup>), ενώπιον της, κατά το άρθρο 10 του Ν. 998/79 (ΦΕΚ 289<sup>Α'</sup>) όπως αντικαταστάθηκε με το άρθρο 24 του Ν. 4351/15 (ΦΕΚ 164<sup>Α'</sup>), Τεχνικής Επιτροπής Εξέτασης Αντιρρήσεων, από κάθε φυσικό ή νομικό πρόσωπο που έχει έννομο συμφέρον, εντός προθεσμίας εξήντα (60) ημερών από της κατά τα ανωτέρω επιδόσεως και κοινοποιήσεως ή σε κάθε άλλη περίπτωση από την ανάρτηση στον ειδικό δικτυακό τόπο, κατόπιν καταβολής παραβόλου,

όπως ορίζεται στην με αριθμ. 117679/7182/11-12-2014 ΚΥΑ των Αναπληρωτών Υπουργών Περιβάλλοντος Ενέργειας και Κλιματικής Αλλαγής και Οικονομικών (ΦΕΚ 3473Β'/23-12-2014).

Η παρούσα πράξη μετά του συνημμένου τοπογραφικού διαγράμματος να αναρτηθεί εντός δέκα (10) ημερών από την έκδοση της σε ειδικά προς τούτο δικτυακό τόπο. Με την ανάρτηση της απόφασης στον ειδικό αυτό δικτυακό τόπο, τεκμαίρεται η πλήρης γνώση για κάθε ενδιαφερόμενο τρίτο προκειμένου να ασκήσει οποιοδήποτε ένδικο μέσο.

Αντίτυπο της παρούσης, συνοδευόμενο με τοπογραφικό διάγραμμα αποστέλλεται για να αναρτηθεί επί ένα (1) μήνα στον Δήμο Λέσβου (Δημοτική Ενότητα Μανταμάδου) της Περιφερειακής Ενότητας Λέσβου.

Περίληψη του περιεχομένου της πράξης αυτής, που συντάσσεται από την υπηρεσία μας, να δημοσιευτεί σε δυο τουλάχιστον τοπικές εφημερίδες ή σε μια τοπική και μια εφημερίδα των Αθηνών ή της Θεσσαλονίκης με πανελλήνια κυκλοφορία μερίμνη του ενδιαφερόμενου, ο οποίος οφείλει να γνωστοποιήσει στην υπηρεσία τις πράξεις δημοσιότητας.

Η παρούσα αναρτάται στο δικτυακό τόπο του προγράμματος ΔΙΑΥΓΕΙΑ για την απόκτηση μοναδικού Αριθμού Διαδικτυακής Ανάρτησης (ΑΔΑ).

Ο ΔΙΕΥΘΥΝΤΗΣ ΔΑΣΩΝ ΛΕΣΒΟΥ

ΦΩΤΙΟΣ ΚΡΑΛΗΣ  
ΔΑΣΟΛΟΓΟΣ, MSc

### ΠΙΝΑΚΑΣ ΔΙΑΝΟΜΗΣ

- ✓ 1. Χατζηβασιλείου Μαρία  
(δια του Δασονομείου Μυτιλήνης για την επίδοση της πράξης με αποδεικτικό επίδοσης)
2. Δήμος Λέσβου  
~~Δημοτική Ενότητα Μανταμάδου~~  
(για την ανάρτηση επί ένα (1) μήνα, με ευθύνη του Δημάρχου, στον πίνακα ανακοινώσεων και αποστολή στην υπηρεσία σχετικού αποδεικτικού)
3. Γενικό Γραμματέα  
Αποκεντρωμένης Διοίκησης Αιγαίου  
Ακτή Μιαούλη 83 & Μπότσαρη 2-8  
(δια της Δ/σης Συντονισμού & Επιθεώρησης Δασών)
4. ΟΠΕΚΕΠΕ  
Δομοκού 5  
Τ.Κ.10445 - ΑΘΗΝΑ
5. Αυτοτελές Γραφείο Δημόσιας Περιουσίας  
Λέσβου  
(Κτίριο Τελωνείου) Ενταύθα
6. Δασονομείο Μυτιλήνης  
Έδρα του



**ΟΡΟΙ ΑΡΤΙΟΤΗΤΑΣ - ΔΟΜΗΣΗΣ**  
 ΔΙΑΤΑΓΜΑΤΑ  
 Π.Δ. της 24/31-5-1985 Φ.Ε.Κ. 270 τ.Δ Ν.32/2/03  
 Ν. 1577/1985 (Γ.Ο.Κ.)

Αρτότητα κανόνα : 4000 μ2 Π = 25 μ  
 Επί Εθνικής - Επαρχιακής - Δημοτικής οδού E = 4000 μ2 Π = 45 μ Β = 50 μ

Αρτότητα Παρέκκλισης  
 α) Εντός ζώνης οικισμών προ της 24-4-77 E = 2000 μ2  
 Επί Εθνικής - Επαρχιακής - Δημοτικής οδού  
 β) προ της 12-11-62 E = 750 μ2 Π = 10 μ Β = 15 μ  
 γ) από 12-11-1962 έως 12-9-1964 E = 1200 μ2 Π = 20 μ Β = 36 μ  
 δ) από 12-9-1964 έως 17-10-1978 E = 2000 μ2 Π = 25 μ Β = 40 μ  
 ε) Γενικά από 17-10-1978 μέχρι 31-5-1985 E = 4000 μ2

Ποσοστό Κάλυψης : 10% ΕΛΑΧΙΣΤΕΣ ΑΠΟΣΤΑΣΕΙΣ ΚΤΗΡΙΩΝ ΑΠΟ ΤΑ ΟΡΙΑ  
 Ποσοστό Δόμησης : 0.20 (κανόνας) 15.00 μ  
 Αριθμός Ορόφων : 2 (α,β,δ) παρέκκλιση 5.00 μ  
 Μέγιστο Ύψος : 4.00 ισόγειο (β παρέκκλιση) 2.50 μ  
 : 7.50 δυοορόφο ρέμα και δασική έκταση 10.00 μ

**ΓΙΑ ΚΑΤΟΙΚΙΑ**

1) 750μ <E<1200μ Eοικ= 100 +(E-750)/9  
 2) 1200μ <E<2000μ Eοικ= 150 +(E-1200)/16  
 3) 2000μ <E<4000μ Eοικ= 200

4) Αρθρ 6 § 1β E>=4000μ  
 Για γητεδα εμβαδού 4000μ Eοικ.=200μ  
 Για γητεδα εμβαδού 4000μ εως 8000μ Eοικ.=200 +(εοικ.- 4000)/0,02  
 Για γητεδα εμβαδού μεγαλ. των 8000μ Eοικ.=280 +(εοικ. - 8000)/0,01  
 max 400μ

Αρθρ 6 § 1γ Μέγιστος αριθμός ορόφων 2  
 Αρθρ 6 § 1δ Μέγιστο ύψος για μονόροφα 4,00μ - διώροφα 7,50μ

**ΕΛΕΓΧΘΗΚΕ** ως προς τη  
 Μυτιλήνη...27...01-2017... *Φωσφορίνη*

ΑΘΑΝΑΣΙΟΣ ΔΑΡΦΑΡΑΣ  
 ΔΑΣΟΛΟΓΟΣ

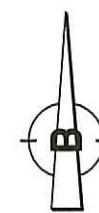

**ΕΜΒΑΔΟΜΕΤΡΗΣΗ ΓΗΠΕΔΟΥ**  
 Με τη βοήθεια  
 συντεταγμένων ΕΓΣΑ '87  
 των κορυφών του

ΣΗΜΕΙΟ	X	Y	ΜΗΚΟΣ
1	702303.46	4358512.08	7.03
2	702307.35	4358506.24	2.67
3	702308.85	4358504.02	8.36
4	702313.71	4358497.23	10.29
5	702319.29	4358488.59	7.24
6	702322.23	4358481.97	14.49
7	702325.96	4358467.97	17.62
8	702328.74	4358450.57	22.70
9	702335.48	4358405.79	23.41
10	702339.24	4358405.79	32.65
11	702348.20	4358374.40	3.75
12	702349.29	4358370.81	7.11
13	702342.27	4358369.71	8.88
14	702333.50	4358368.28	8.84
15	702324.95	4358366.06	3.18
16	702321.79	4358365.68	6.82
17	702321.70	4358372.50	9.18
18	702317.97	4358380.89	7.74
19	702312.75	4358386.60	10.47
20	702307.25	4358395.51	9.38
21	702301.22	4358402.70	16.52
22	702287.48	4358411.87	11.19
23	702278.28	4358418.23	8.67
24	702271.55	4358423.70	7.91
25	702266.82	4358430.04	2.05
26	702266.63	4358432.08	5.03
27	702264.11	4358436.42	6.79
28	702260.11	4358441.91	6.17
29	702255.47	4358445.98	11.14
30	702246.97	4358453.18	1.62
31	702245.78	4358454.29	6.37
32	702241.11	4358458.62	7.29
33	702247.24	4358462.57	19.62
34	702264.02	4358472.73	9.26
35	702271.96	4358477.51	5.12
36	702275.74	4358480.97	2.29
37	702276.62	4358483.07	5.99
38	702274.83	4358488.79	4.04
39	702272.25	4358491.90	1.77
40	702272.05	4358493.66	8.11
41	702279.40	4358497.09	4.11
42	702282.97	4358499.12	6.51
43	702288.72	4358502.18	17.75
1	702303.46	4358512.08	

E=1/2 Σ(Χi + Χi+1)(Ψi - Ψi+1)  
 E = 7167.31 μ2

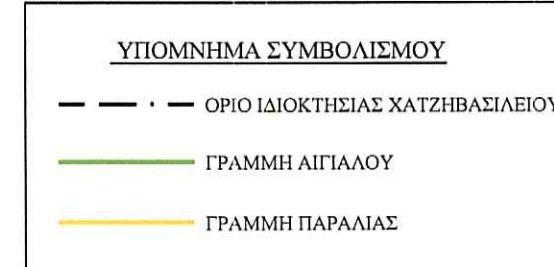

**ΕΜΒΑΔΟΝ ΟΙΚΟΠΕΔΟΥ**  
 E (1,2,3,4,5,6.....40,41,42,43,1) = 7167,31 M2

Παρατηρήσεις:  
 1. Το διάγραμμα είναι ενταγμένο στο κρατικό σύστημα συντεταγμένων ΕΓΣΑ '87  
 2. Οι διαστάσεις και τα εμβαδά υπολογίστηκαν αναλυτικά από τις συντελές των κορυφών  
 3. Η εδάρτηση από το ΕΓΣΑ '87 πραγματοποιήθηκε με σύστημα GPS και κάνοντας χρήση του Ελληνικού Συστήματος Εντοπισμού - HEPOS

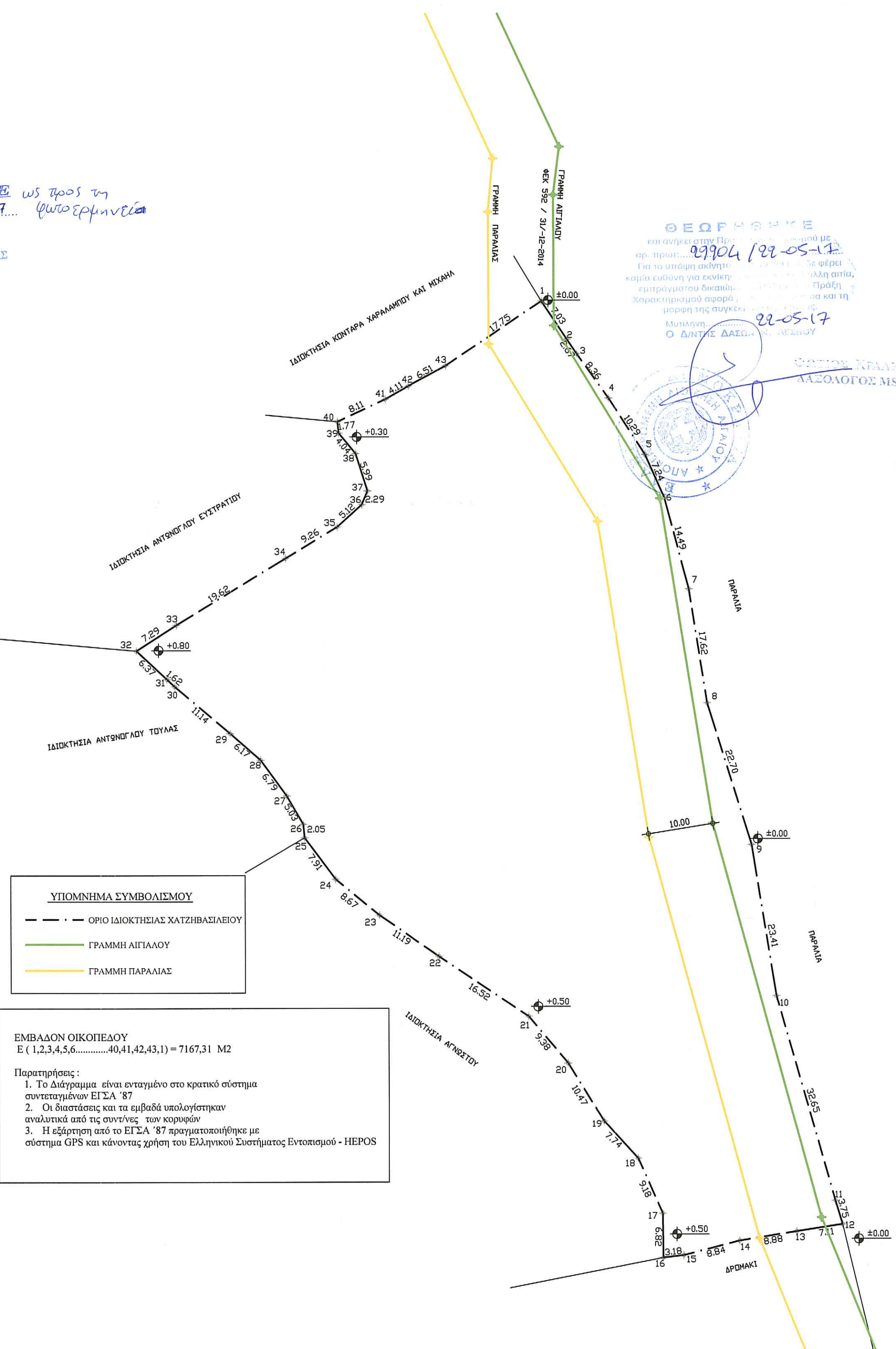

ΘΕΩΡΗΣΙΜΕ  
 29/04/2017  
 22-05-17  
 Ο Δ/ΝΤΗΣ ΔΑΣΩΝ ΚΑΙ ΚΑΤΑΡΤΙΣΗΣ  
 Ο Δ/ΝΤΗΣ ΔΑΣΩΝ ΚΑΙ ΚΑΤΑΡΤΙΣΗΣ

**ΔΗΛΩΣΗ ΜΗΧΑΝΙΚΟΥ (Ν. 651/77)**

Δηλώνω σύμφωνα με το νόμο για το γεωτεμαχίο με στοιχεία (1,2,3,4,5,6.....40,41,42,43,1) και εμβαδού 7167,31 μ2, που βρίσκεται στη θέση "ΦΙΡΟΓΙΑ" ΚΑΠΗΣ της Δημοτικής Ενότητας ΜΑΝΤΑΜΑΔΟΥ του Δήμου ΛΕΣΒΟΥ ότι:  
 α) είναι άρτιο και οικοδομήσιμο κατά κανόνα ως προς το εμβαδόν και τις διαστάσεις σύμφωνα με τις πολεοδομικές διατάξεις που ισχύουν σήμερα,  
 β) βρίσκεται εκτός σχεδίου, εκτός ορίων οικισμού ΚΑΠΗΣ και εκτός ΖΟΕ,  
 γ) δεν εμπόδιστε στις διατάξεις του νόμου 1337/83 περί εισαφορών σε γη και χρήμα, δέντρος αυτού δε διέρχονται εναέριες γραμμές μεταφοράς υψηλής τάσης της ΔΕΗ ή αγωγός φυσικού αερίου,  
 ε) εντός αυτού και κατά μήκος του προσώπου του εν θέματι γεωτεμαχίου υπάρχουν δέντρα, και στ) εντός αυτού ή σε απόσταση μικρότερη των 20 μ από αυτό δεν διέρχεται ρέμα

Μυτιλήνη, 22-05-2016  
 Ο ΜΗΧΑΝΙΚΟΣ  
 ΠΑΝΑΓΙΩΤΗΣ Α. ΑΡΓΥΡΕΛΛΗΣ  
 ΔΙΠΛ. ΠΟΛΙΤΙΚΟΣ ΜΗΧΑΝΙΚΟΣ Α.Μ. ΤΕΕ 6290  
 ΕΡΓΟΛ. ΔΗΜΟΣΙΟΝ ΕΛΛΗΝΙΚΟΝ ΕΡΓΟΝ  
 ΥΠΟΚΛ. ΕΡΓΟΧΡΗΤΗ 15Α - ΜΥΤΙΛΗΝΗ  
 ΚΕΝΤΡΙΚΟ ΑΕΡΟΠ. ΓΕΩΝ  
 ΑΝ. ΒΑΣΙΛΕΥΣΤΕΙΟΥ ΚΟΥΡΥΠΑΝΗΣ

**ΔΗΛΩΣΗ ΙΔΙΟΚΤΗΤΗ (Ν. 4030/2011)**

Η κάτωθι υπογεγραμμένη ΧΑΤΖΗΒΑΣΙΛΕΙΟΥ ΜΑΡΙΑ δηλώνω ότι:  
 • Τα όρια του γεωτεμαχίου με στοιχεία (1,2,3,4,5,6.....40,41,42,43,1) και εμβαδόν 7167,31 μ2, που βρίσκεται στη θέση "ΦΙΡΟΓΙΑ" ΑΓΡ. ΠΕΡ. ΚΑΠΗΣ του Δήμου Λέσβου, υποδείχθηκαν από εμένα και  
 • Ευθύνομαι για την ακρίβεια των δηλουμένων ορίων του γεωτεμαχίου και για την ύπαρξη και την αιτία του δικαιώματός μου να ζητήσω την έκδοση άδειας δόμησης

Ο ΔΗΛΩΝ

ΤΜΗΜΑ ΔΑΣΙΚΩΝ ΧΑΡΤΟΓΡΑΦΗΣΕΩΝ  
 ΕΛΕΓΧΗΚΕ & ΤΟΠΟΘΕΤΗΣΗΚΕ ΣΤΗ ΒΑΣΗ  
 ΜΥΤΙΛΗΝΗ 2-11-16  
 Ν. ΔΡΥΣΑΦΗΣ  
 ΠΟΛΙΤΙΚΟΣ ΜΗΧΑΝΙΚΟΣ Τ.Ε.

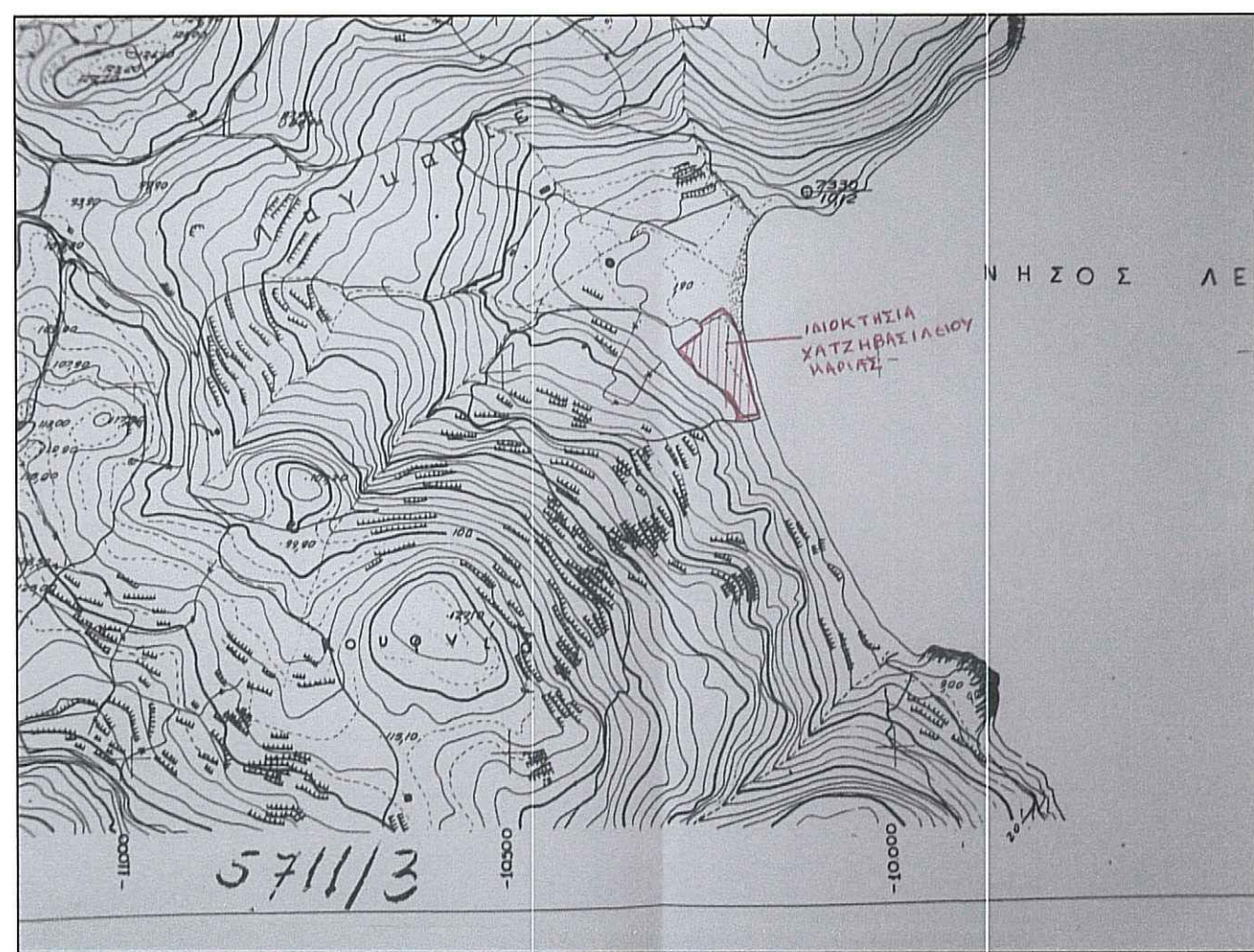

**ΤΕΧΝΙΚΟ ΓΡΑΦΕΙΟ**

ΠΑΝΑΓΙΩΤΗΣ Α. ΑΡΓΥΡΕΛΛΗΣ  
 ΔΙΠΛ. ΠΟΛΙΤΙΚΟΣ ΜΗΧΑΝΙΚΟΣ  
 Ε. ΒΟΣΤΑΝΗ 15Α ΜΥΤΙΛΗΝΗ  
 Τηλ. 22510-28815 Κιν. 6932792727

ΕΡΓΟΔΟΤΗΣ: ΜΑΡΙΑ ΧΑΤΖΗΒΑΣΙΛΕΙΟΥ  
 ΕΡΓΟ: ΑΠΟΤΥΠΩΣΗ ΑΓΡΟΤΕΜΑΧΙΟΥ  
 ΤΟΠΟΘΕΣΙΑ: "ΦΙΡΟΓΙΑ" ΑΓΡΟΤ. ΠΕΡΙΦ. ΚΑΠΗΣ  
 ΜΕΛΕΤΗΤΗΣ: ΠΑΝΑΓΙΩΤΗΣ ΑΡΓΥΡΕΛΛΗΣ  
 ΠΟΛΙΤΙΚΟΣ ΜΗΧΑΝΙΚΟΣ Δ.Π.Θ.  
 ΘΕΜΑ ΣΧΕΔΙΟΥ: ΤΟΠΟΓΡΑΦΙΚΟ ΔΙΑΓΡΑΜΜΑ  
 ΑΡ. ΣΧΕΔΙΟΥ: ΕΛΕΓΧΘΗΚΕ  
 Μυτιλήνη 22-05-2016  
 ΚΛΙΜΑΚΑ: 1:500  
 ΗΜΕΡΟΜΗΝΙΑ: ΣΕΠΤΕΜΒΡΙΟΣ 2016  
 ΥΠΟΓΡΑΦΗ: [Signature]  
 ΣΦΡΑΓΙΔΑ: ΠΑΝΑΓΙΩΤΗΣ Α. ΑΡΓΥΡΕΛΛΗΣ  
 ΔΙΠΛ. ΠΟΛΙΤΙΚΟΣ ΜΗΧΑΝΙΚΟΣ Α.Μ. ΤΕΕ 6290  
 ΕΡΓΟΛ. ΕΡΓΟΧΡΗΤΗ 15Α - ΜΥΤΙΛΗΝΗ  
 ΥΠΟΚΛ. ΕΡΓΟΧΡΗΤΗ 15Α - ΜΥΤΙΛΗΝΗ  
 ΥΠΟΚΛ. ΕΡΓΟΧΡΗΤΗ 15Α - ΜΥΤΙΛΗΝΗ  
 ΚΕΝΤΡΙΚΟ ΑΕΡΟΠ. ΓΕΩΝ  
 ΑΝ. ΒΑΣΙΛΕΥΣΤΕΙΟΥ ΚΟΥΡΥΠΑΝΗΣ