

- ΔΗΛΩΣΗ ΜΗΧΑΝΙΚΟΥ (N.651/1977)
 Δήλωσα σύμφωνα με τον νόμο για το γήπεδο με στοιχεία "1.2.3.....20.21.1" και εμβαδόν 20.527,75 τ.μ. που βρίσκεται στην θέση "Δοκίμι" της Κτηματικής Περιφέρειας της Τ.Κ. Σαράων, της Δ.Ε. Αιτωλίας, του Δήμου Λιμνίου και αποτελεί τμήμα μερών έκτασης 0π.
1. Ο γήπεδο και υποδομή του κατά κανόνα σύμφωνα με τις πολεοδομικές διατάξεις που ισχύουν στην περιοχή.
 2. Βρίσκεται εκτός σχεδίου και εκτός ορίων του οικισμού της Τ.Κ. Σαράων.
 3. Δεν εμπίπτει στις διατάξεις του νόμου 1337/1983 περί ενσωμάτωσης σε γη και χαρμά.
 4. Εντός αυτού δεν διέρχονται ενεργές γραμμές μεταφοράς υψηλής τάσης της ΔΕΗ ή σιγαλός φυσικού αερίου.
 5. Επὶ των ορίων του ή σε απόσταση 20,00 μ. από αυτό δεν διέρχεται ρέμα.
 6. Απόσταση από θάλασσα: άνω των 800,00μ.
 7. Δεν διαθέτει πρόσωμο σε εστιαχική οδό.
 8. Το γήπεδο δεν αρδεύεται.
 9. Απαρτίζεται χαρακτηρισμούς από την οριοδική Δίωξη Δασών.
 10. Βρίσκεται σε περιοχή μη ελεγχόμενη από την Εφορεία Αρχαιοτήτων Λαέρου.

Ομοσπονδία
ΣΤΑΣΙΝΟΣ ΚΑΜΠΑΛΟΣ
 ΓΕΩΤΕΧΝΙΚΟΣ ΜΗΧΑΝΙΚΟΣ ΠΛΑΝΙΜΕΤΡΩΤΗΣ
 ΜΕΛΟΣ Τ.Ε.Ε. ΑΡΧΙΤΕΚΤΟΝΩΝ ΜΗΤΡΩΟΥ 88228
 Π.Α.Σ. 22540 74311 ΚΑΤ. 893233923
 Α.Φ.Μ. 081093928 Δ.Ο.Υ. Α' ΗΜΕΡΩΝ

ΔΗΛΩΣΗ ΔΙΟΙΚΗΤΗ (N.4090/2011)
 Ο κάτωθι υπογεγραμμένος, Γεώργιος Βαργαβάνης ως νόμιμος εκπρόσωπος της εταιρίας "Οικόλογική Ενέργεια Α.Ε.", μιλώντας του γηπέδου, δηλώνω ότι:
 • τα όρια του γηπέδου με στοιχεία "1.2.3.....20.21.1" και εμβαδόν 20.527,75 τ.μ. που βρίσκεται στην θέση "Δοκίμι" της Κτηματικής Περιφέρειας της Τ.Κ. Σαράων, της Δ.Ε. Αιτωλίας, του Δήμου Λιμνίου, υποδηλώνονται από εμένα,
 • τα παραπάνω όρια είναι ορθά.

ΠΑΡΑΤΗΡΗΣΕΙΣ

1. Το διαγράμμα είναι ενταγμένο στο κρατικό σύστημα συντεταγμένων ΕΓΣΑ 87.
2. Οι διαστάσεις και τα εμβαδόν υπολογίσθηκαν από τις συντεταγμένες των κορυφών.
3. Η έξοψη από το ΕΓΣΑ 87 πραγματοποιήθηκε με χρήση γεωδαιτικού GPS δέκτης συχνότητας, κάνοντας χρήση του Ελληνικού Συστήματος Ενστάσιμου ΗΕΡΟΣ.

ΓΕΝΙΚΟΙ ΟΡΟΙ ΛΟΔΜΗΤΗΣ
 Π.Α. 24231-5-1985 ΦΕΚ 270 'Α - Ν. 3212/2003 ΦΕΚ 308431-12-2003
 Απόσταση: $E = 4.000,00 \mu\text{m}$
 Κανόνες:

Ποσοστό κάλυψης: 10 %
 Συντελεστής δόλιπτης: 0,20
 Αριθμός ορόφων: 2
 Μέγιστο ύψος: 7,50μ + 1,20μ. στέγη
 Ελάχιστες αποστάσεις κτηρίων από τα όρια (κανόνες): 15,00μ

ΤΜΗΜΑ ΔΕΥΤΕΡΗΣ ΕΠΙΧΕΙΡΗΣΙΑΣ
 ΕΠΙΧΕΙΡΗΣΙΑΚΗ ΠΡΟΒΛΕΨΗ
 Ν. ΥΠΟΥΡΧ. ΔΕΥ. 3-Υ
 ΠΟΛΙΤΙΚΟΣ ΜΗΧΑΝΙΚΟΣ Τ.Ε.

ΣΤΑΣΙΝΟΣ ΚΑΜΠΑΛΟΣ
 ΠΟΛΙΤΙΚΟΣ ΜΗΧΑΝΙΚΟΣ

ΕΠΙΣΤΑΣΗ	ΟΙΚΟΛΟΓΙΚΗ ΕΝΕΡΓΕΙΑ ΑΕ
ΤΥΠΟΣ	ΑΠΟΤΥΠΩΣΗ
ΘΕΣΗ ΕΡΓΟΥ	ΔΟΚΙΜΙ ΠΙΚ. ΠΕΡΙΣ Τ.Κ. ΣΑΡΑΩΝ Δ. ΑΙΩΛΩΝ
ΘΕΜΑ ΣΤΕΛΙΟΥ	
ΤΟΠΟΓΡΑΦΙΚΟ ΔΙΑΓΡΑΜΜΑ	
ΚΛΙΜΑΚΑ:	1:500
ΜΗΝΟΣ ΜΕΛΕΤΗΣ:	ΔΕΚΕΜΒΡΙΟΣ 2017
ΑΡΙΘΜΟΣ ΣΤΕΛΙΟΥ	
ΟΜΟΛΟΓΩΣΗ	

ΘΕΡΜΟΚΡΑΣΙΑ
 866113-2-2015
 866113-2-2015
 Ο ΔΙΟΙΚΤΗΣ ΔΙΕΥΘΥΝΣΗ ΔΕΛΤΑ



ΣΤΑΣΙΝΟΣ ΚΑΜΠΑΛΟΣ
 ΜΕΛΟΣ ΕΠΙΧΕΙΡΗΣΙΑΣ
 ΝΗ. ΑΚ. 22542/11 | EMAIL: stasinok@netnet.com

Ο ΜΗΧΑΝΙΚΟΣ

ΣΤΑΣΙΝΟΣ ΚΑΜΠΑΛΟΣ
 ΓΕΩΤΕΧΝΙΚΟΣ ΜΗΧΑΝΙΚΟΣ ΠΛΑΝΙΜΕΤΡΩΤΗΣ
 ΜΕΛΟΣ Τ.Ε.Ε. ΑΡΧΙΤΕΚΤΟΝΩΝ ΜΗΤΡΩΟΥ 88228
 Π.Α.Σ. 22540 74311 ΚΑΤ. 893233923
 Α.Φ.Μ. 081093928 Δ.Ο.Υ. Α' ΗΜΕΡΩΝ

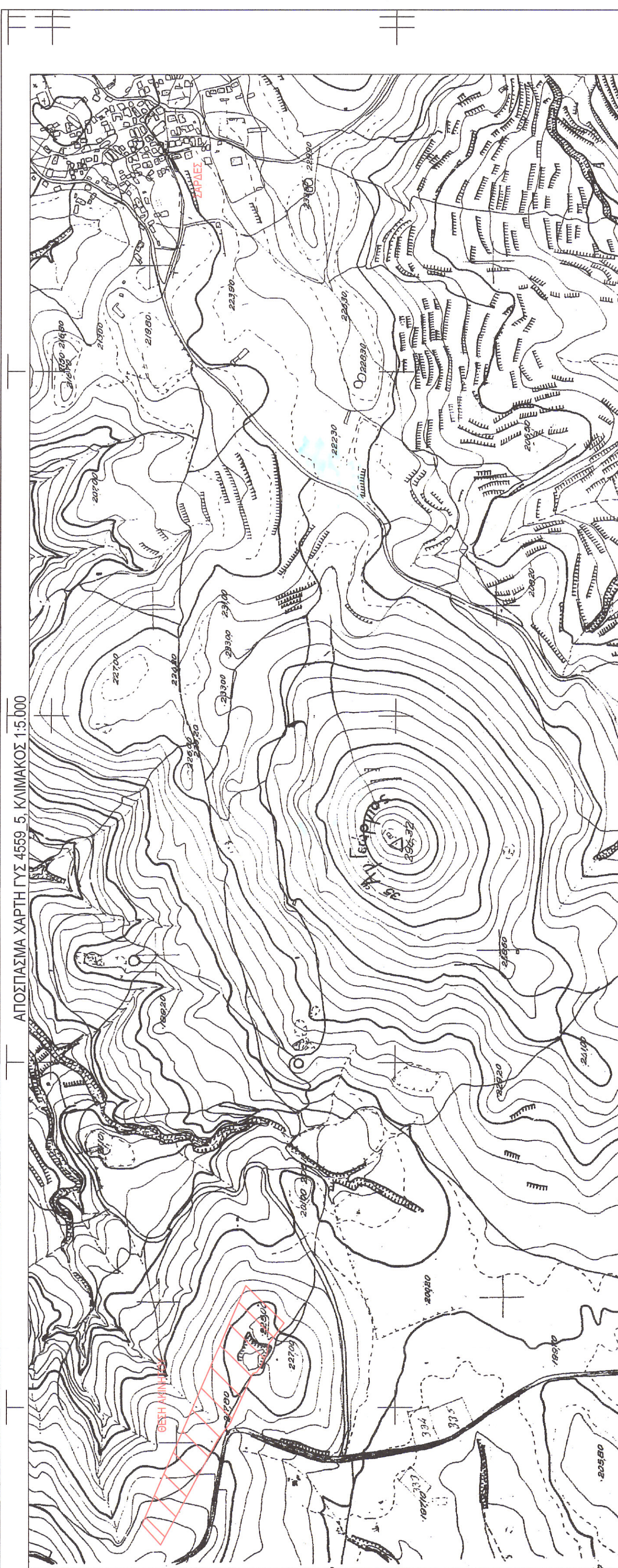

ΕΠΙΔΟΜΕΤΡΙΚΗ ΠΙΝΑΚΑ
 των ορθογωνίων συντεταγμένων

ΣΗΜΕΙΟ	X	Y	ΜΕΤΡΟΣ
1	442735,30	442753,13	39,96
2	442623,34	442749,92	39,96
3	442693,17	442729,15	77,74
4	442527,37	442723,32	13,99
5	442527,37	442723,32	13,99
6	442505,27	442729,35	13,97
7	442495,18	442729,35	14,79
8	442495,18	442729,35	14,79
9	442495,18	442729,35	8,91
10	442465,19	442749,31	9,10
11	442465,19	442729,35	14,79
12	442465,19	442729,35	14,79
13	442465,19	442729,35	38,32
14	442465,19	442729,35	28,89
15	442465,19	442729,35	14,79
16	442465,19	442729,35	17,96
17	442465,19	442729,35	27,53
18	442465,19	442729,35	49,39
19	442465,19	442729,35	29,37
20	442465,19	442729,35	34,51
21	442465,19	442729,35	34,51

Εμβαδόν = 20.527,75 μ2

