

E.T.Σ.A.87

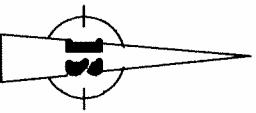

ΣΗΜΕΙΑ	ΠΙΝΑΚΑΣ ΣΥΝΤΕΤΑΓΜΕΝΩΝ	
α/α	X	Y
A	483415,567	4448237,408
B	483445,387	4448236,312
T	483469,066	4448130,087
Δ	483418,026	4448127,385
E	483410,683	4448198,143

ΚΑΙΜΑΚΑ 1 : 500

α/α	X (m)	Y (m)	ΑΠΟΣΤΑΣΕΙΣ ΚΟΡΥΦΩΝ (m)
1	483442,07	4448128,66	12,55
2	483436,67	4448139,99	6,59
3	483430,08	4448139,99	11,71
4	483427,24	4448151,34	4,82
5	483424,02	4448154,93	9,41
6	483415,61	4448150,71	21,90
7	483413,34	4448172,49	8,80
8	483419,54	4448178,75	7,51
9	483417,13	4448185,87	5,25
10	483411,90	4448186,38	11,83
E	483410,68	4448198,14	

ΔΗΛΩΣΗ ΜΗΧΑΝΙΚΟΥ (Ν.)
 Δηλώνω σύμφωνα με τον νόμο για το αγρ με εμβαδόν 4698,94τ.μ τη που βρίσκεται θέση "ΕΙΦΑΡΑ" της Δημοτικής Ενότητας, α) είναι άγριο και οικοδομήσιμο, σύμφωνα τολεοδομικές διατάξεις που ισχύουν σ β) βρίσκεται εκτός σχεδίου, εκτός ζώνης οη γ) δεν εμπήπτει στις διατάξεις Ν.1337/83 κ δ) βρίσκεται εντός Γ.Π.Σ. με χαρακτηρισμό για Β κατοικία
 ε) βρίσκεται σε απόσταση 475 μέτρα απο ζ) εντός αυτού δεν διέρχονται εναέριες γρα η) εντός αυτού και κατά μήκος του προσώι υπάρχουν ελαιόδενδρα

ΙΔΙΟΚΤΗΣΙΑ:ΚΑΡΑΓΙΑΤΟΓΛΟΥ ΙΩΑΝΝΗ

ΙΔΙΟΚΤΗΣΙΑ:ΚΑΡΑΓΙΑΤΟΓΛΟΥ ΙΩΑΝΝΗ

ΑΠΟΣΠΑΣΗ

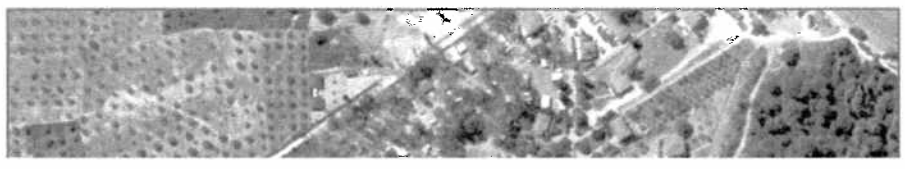
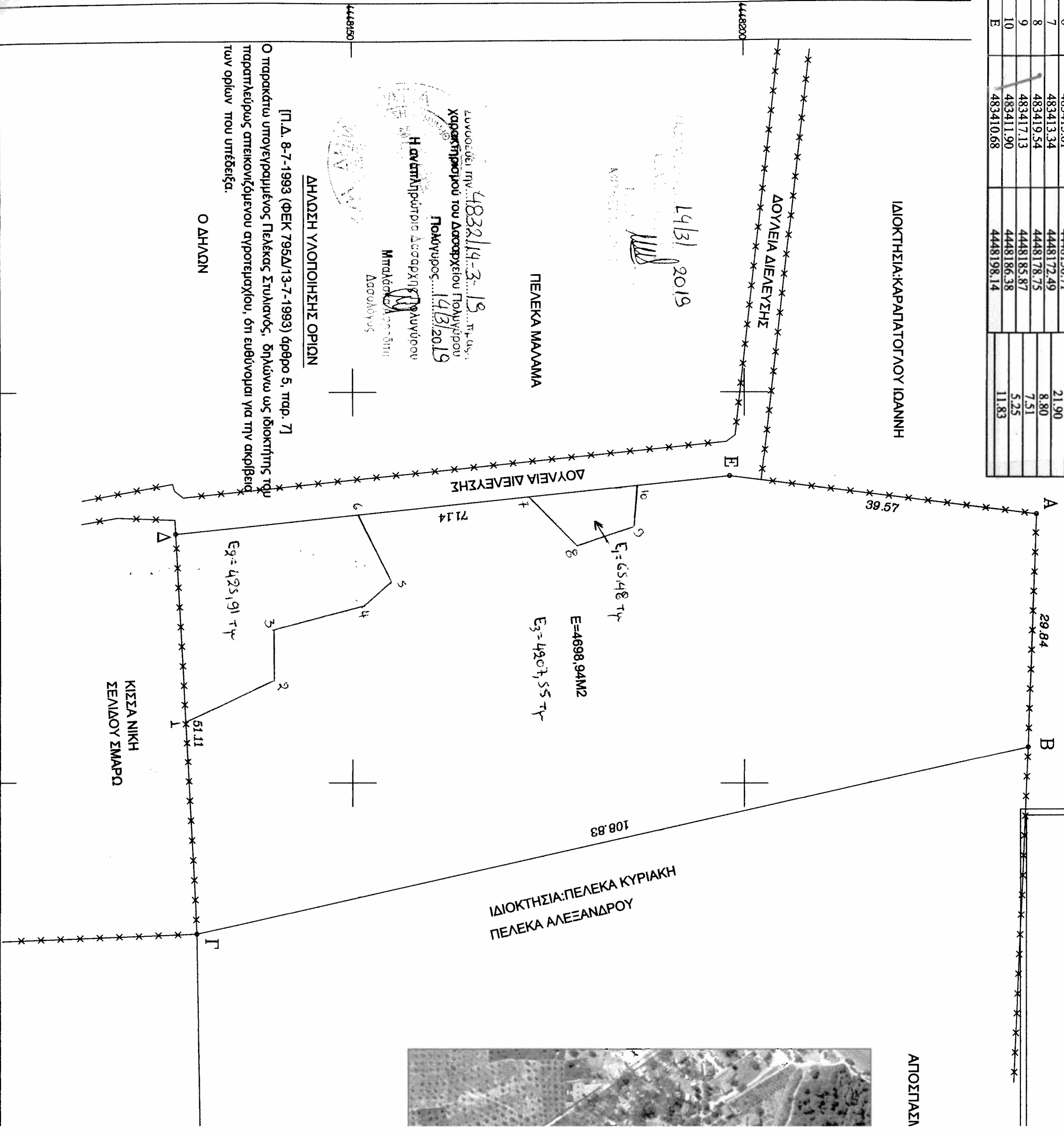

ΔΗΛΩΣΗ ΥΠΟΓΡΑΦΗΜΕΝΩΝ ΟΡΙΩΝ

Π.Δ. 8-7-1993 (ΦΕΚ 795Δ/13-7-1993) άρθρο 5, παρ. 7)
 Ο παρακάτω υπογεγραμμένος Πελέκας Στυλιανός, δηλώνω ως ιδιοκτήτης του παρατλεύρωσ σπεικονιζόμενου αγροτεμαχίου, ότι ευθύνομαι για την ακρίβει των ορίων που υπέδειξα.
 Ο ΔΗΛΩΝ

Λυσιούδη Γην. 4832/14-3-19... Τ.Υ.Υ.
 Χαρακτηρισμού του Δασορχείου Πολυγύρου
 Πολύγυρος... 14/3/2019
 Η αντεπλήρωτος Δασορχής Πολυγύρου
 Μπαλαδάκης Δημήτριος
 Δασολόγος

ΠΕΛΕΚΑ ΜΑΛΛΑΜΑ

ΙΔΙΟΚΤΗΣΙΑ:ΠΕΛΕΚΑ ΚΥΡΙΑΚΗ
 ΠΕΛΕΚΑ ΑΛΕΞΑΝΔΡΟΥ

ΚΙΣΣΑ ΝΙΚΗ
 ΣΕΝΙΔΟΥ ΣΜΑΡΩ

483400

483450

4448200

4448150