

ΠΙΝΑΚΕΣ ΣΥΝΤΕΤΑΓΜΕΝΩΝ ΟΡΙΩΝ & ΠΛΕΥΡΩΝ

Table with columns: ΚΑΙΔΟΣ, ΕΙ = 12095,37 m², ΚΟΡΥΦΕΣ = 31. Lists coordinates (X, Y) for points A1 through A31.

Table with columns: ΚΑΙΔΟΣ, ΕΙ = 1552,48 m², ΚΟΡΥΦΕΣ = 34. Lists coordinates (X, Y) for points B1 through B34.

ΥΠΟΜΗΝΙΑ

ΕΜΒΛΟΜΕΤΡΗΣΗ

Το τμήμα 1 του παρόντος γηπέδου με στοιχεία (A1-A2-A3...-A30-A31-A1) έχει εμβαδόν, όπως προκύπτει από τις αναλυτικές συντεταγμένες των ορίων του, ΕΙ = 12095,37 Μ².

Το τμήμα 2 του παρόντος γηπέδου με στοιχεία (B1-B2-B3...-B33-B34-B1) έχει εμβαδόν, όπως προκύπτει από τις αναλυτικές συντεταγμένες των ορίων του, ΕΙ = 1552,48 Μ².

2 ΔΙΑΧΕΙΡΗ ΥΔΟΠΟΙΗΣΗΣ ΟΡΙΩΝ

Ο υπαρκτός ΤΖΑΝΕΤΑΤΟΣ ΟΔΥΣΣΕΑΣ, ιδιοκτήτης των παρόντων γηπέδων με στοιχεία: Τμήμα 1 (A1-A2-A3...-A30-A31-A1), Τμήμα 2 (B1-B2-B3...-B33-B34-B1), δηλώνει ότι τα όρια που ερα υποδείξει και υλοποιήσει ουσία, όπως φαίνονται στο παρόν διαγράμμα, είναι ορθά.

ΗΜΕΡΟΜΗΝΙΑ

Ο ΔΙΔΩΝΤΑΣ

Handwritten signature of the donor.

3 ΟΡΟΙ ΔΟΜΗΣΗΣ

- Π.Δ. 24-5-1985/ΦΕΚ 270 Δ / 31-5-1985
-Ελάχιστο εμβαδόν γηπέδου 4.000 μ²
-Παρεκκλίση 2,00% για τα κτίρια στους δρόμους και υψόμετρο από 24-4-1977 σύμφωνα με τις διατάξεις της παρ.6 του άρθρου 25 του Ν.2508/1977 και των εγκυκλίων 22311/01/62-6-98 & 351/6280/5386/6-6-98.

4 ΥΠΕΥΘΥΝΗ ΔΙΑΔΕΙΧΗ

Η υπαρκτή Ειρηνική Ανώνυμη, Πιστ. Μηχανικός Δομικών Έργων Τ. Ε. δηλώνει υπεύθυνα σύμφωνα με τις διατάξεις του Ν.1599/1986 και κατά τις διατάξεις του Ν. 651/1977 τα εξής:

- 1. Το τμήμα 1 του παρόντος γηπέδου με στοιχεία (A1-A2-A3...-A30-A31-A1) ΕΙΝΑΙ ΑΡΤΟ ΚΑΙ ΟΙΚΟΔΟΜΗΜΟ σύμφωνα με τις πολεοδομικές διατάξεις που ισχύουν για δόμηρη εκτός σχεδίου πόλεως και εκτός ορίων οικισμών (Π.Δ. 24-5-1985/ΦΕΚ 270 Δ / 31-5-1985)
2. Το παρόν γηπέδο ΔΕΝ ΥΠΟΚΕΙΝΤΑΙ στις διατάξεις του Ν.1337/1983 που αφορούν εισοδήματα σε γη και σε χρήμα.

Η ΔΙΔΩΤΡΙΑ

ΕΥΡΥΔΙΚΗ Ν. ΑΝΝΙΝΟΥ
ΠΥΧ. ΜΗΧΑΝΙΚΟΣ ΔΟΜΙΚΩΝ ΕΡΓΩΝ Τ. Ε.
ΜΕΛΟΣ Ε.Σ.Ε.Μ. ΑΡ. ΜΗΤΡ.: 30204

Handwritten signature of E. Anninou.

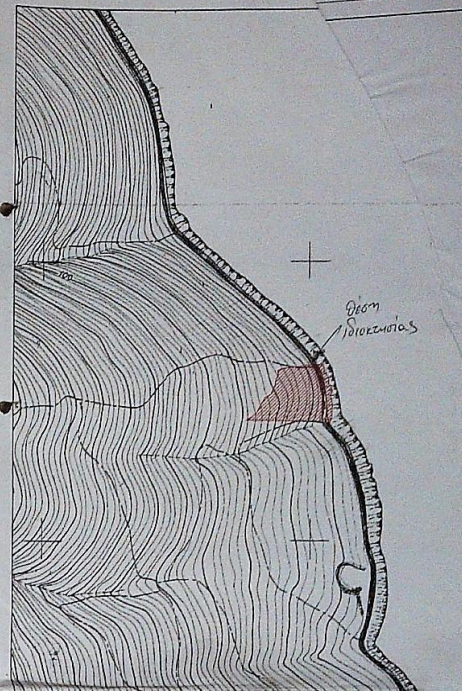

ΑΠΟΣΠΑΣΜΑ ΑΠΟ ΤΟ ΧΑΡΤΗ ΤΗΣ Γ.Υ.Σ. 6124/3 ΚΛ. : 1:5 000

ΕΡΓΟΔΟΤΗΣ: ΤΖΑΝΕΤΑΤΟΣ ΟΔΥΣΣΕΑΣ

ΕΡΓΟ: ΑΠΟΤΥΠΩΣΗ ΙΔΙΟΚΤΗΣΙΑΣ

ΘΕΣΗ: ΕΚΤΟΣ ΟΡΙΩΝ ΟΙΚΙΣΜΟΥ "ΚΑΡΑΒΟΥΛΟΥ" Δ.Δ. ΚΑΡΑΒΟΥΛΟΥ, ΔΗΜΟΣ ΣΑΜΗΣ Ν. ΚΕΦΑΛΛΗΝΙΑΣ

ΜΕΛΕΤΗΤΗΣ: ΑΝΝΙΝΟΥ ΕΥΡΥΔΙΚΗ ΠΟΛΙΤΙΚΟΣ ΜΗΧΑΝΙΚΟΣ Τ.Ε.

ΘΕΜΑ ΣΧΕΔΙΟΥ: ΤΟΠΟΓΡΑΦΙΚΟ ΔΙΑΓΡΑΜΜΑ

Table with columns: ΗΜΕΡΟΜΗΝΙΑ: ΙΑΝΟΥΑΡΙΟΣ 2009, ΚΛΙΜΑΚΑ: 1:500, ΑΡ. ΣΧΕΔΙΟΥ: ΤΙ

ΥΠΟΓΡΑΦΗ - ΣΦΡΑΓΙΔΑ ΘΕΩΡΗΣΕΙΣ

ΕΥΡΥΔΙΚΗ Ν. ΑΝΝΙΝΟΥ
ΠΥΧ. ΜΗΧΑΝΙΚΟΣ ΔΟΜΙΚΩΝ ΕΡΓΩΝ Τ.Ε.
ΜΕΛΟΣ Ε.Σ.Ε.Μ. ΑΡ. ΜΗΤΡ.: 30204

Handwritten signature of E. Anninou.

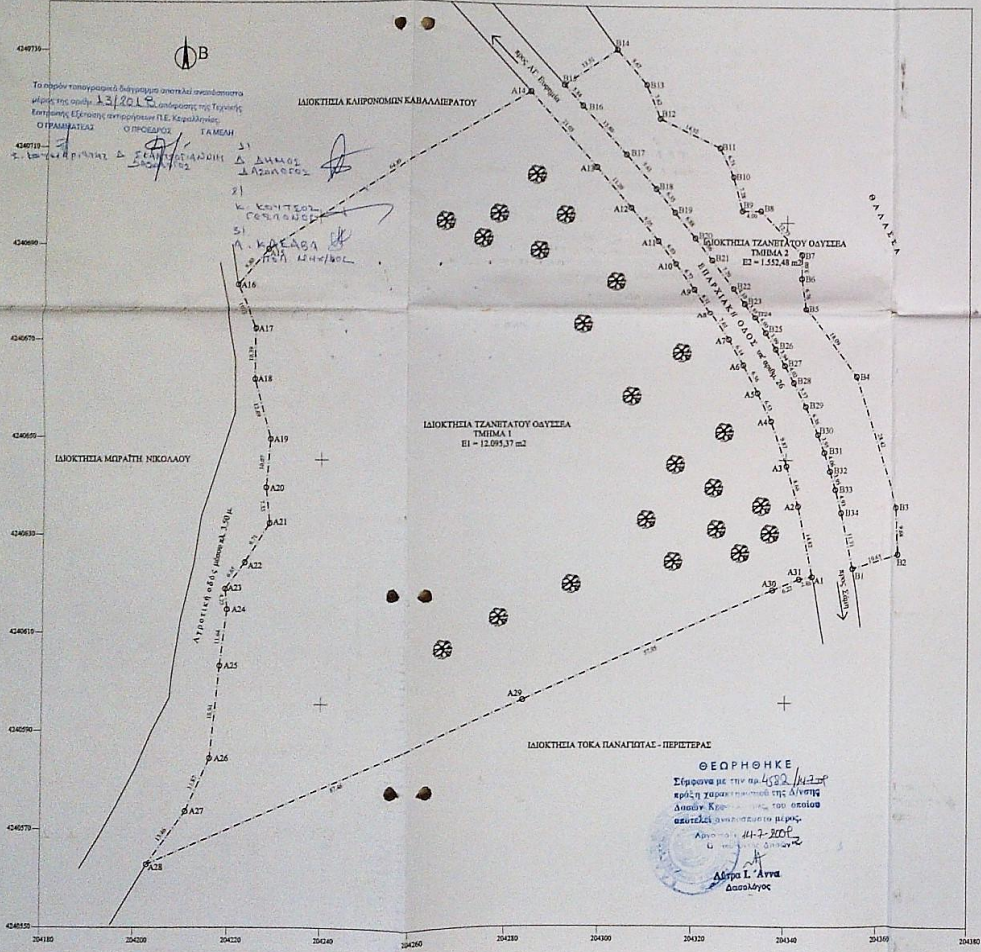

Το παρόν τοπογραφικό διαγράμμα αποτελεί αναπόσπαστο μέρος της ουσίας της... Διατάξεις της Υπουργικής Επιτροπής Εξουσιοθέτησης των Κτηματολειτουργιών ΟΤΡΑΜΜΑΤΕΙΑΣ Ο ΠΡΟΞΕΡΩΤΗΣ ΤΑΜΕΙΑΣ

Κ. ΚΟΝΤΕΣΟΠΟΥΛΟΣ
Σ. ΚΑΛΥΒΑΚΙΔΗΣ & ΣΥΝΕΡΓΑΤΕΣ Α.Ε.
ΑΡΧΙΤΕΚΤΟΝΙΚΟ ΕΓΧΕΙΡΙΔΙΟ

ΙΔΙΟΚΤΗΣΙΑ ΤΖΑΝΕΤΑΤΟΥ ΟΔΥΣΣΕΑΣ
ΤΜΗΜΑ 1
ΕΙ = 12.095,37 m²

ΙΔΙΟΚΤΗΣΙΑ ΤΟΚΑ ΠΑΝΑΓΙΩΤΑΤΕΣ - ΠΕΡΕΤΡΕΤΑΣ

ΘΕΩΡΗΘΗΚΕ
Σύμφωνα με την υπ' αριθμό 4522/Μ.Ε.Π.
πρώτη χωρομετρική της Διεύθυνσης
Αποδεικνύεται η ορθότητα των σημειωμένων
σεβαστών ορίων του παρόντος γηπέδου.
Από: ΑΝΝΙΝΟΥ ΕΥΡΥΔΙΚΗ
Αρ. Μητρώου 30204
Ημερομηνία 22/01/2009

Αρ. Μητρώου 44-7-2009
Ημερομηνία 22/01/2009
Αρ. Μητρώου 30204

