

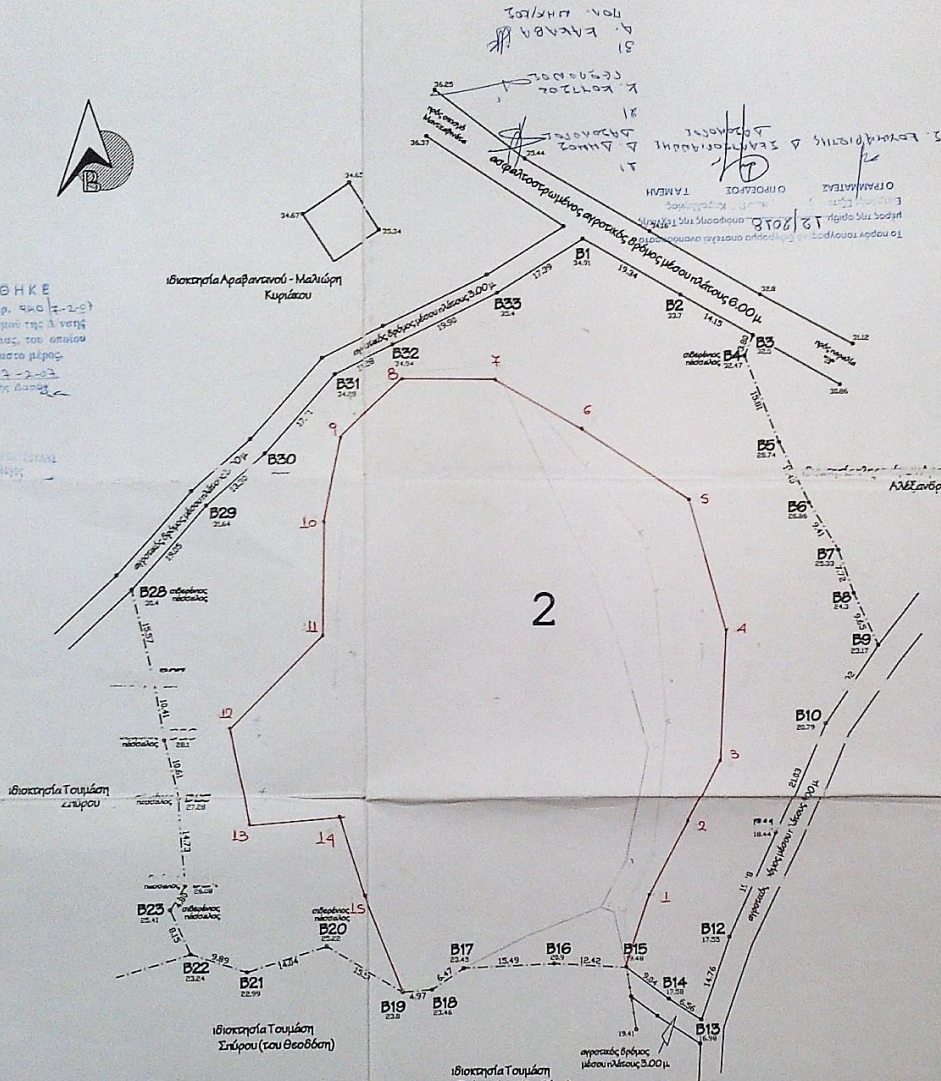

ΘΕΩΡΗΘΗΚΕ
 Σύμφωνα με την αρ. 940/7-2-01
 πράξη χαρακτηρισμού της Δ.νσης
 Δασών Κεραλίας της, που ορίζει
 σχετικά αναλυτικότερο μέρος.

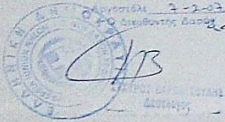

ΟΡΘΗ ΟΔΗΓΗΣΗ
 (κατα σχέδιου)
 π.δ. 6/10/77, ΦΕΚ 5386/78 όπως
 τροποποιήθηκε με το ΦΕΚ 270
 31/5/88 και το ΦΕΚ 616 20/1/88

Αρτηρία: 4000 τ.μ.
 Κλίση: 10 %
 Συντελεστής βουνοπεί: 200+
 (Ε=8000)+0.01

Όροφος: 2 (1uo)
 h = 10.00 μ.
 μέγιστο ύψος: 7.50+1.20 (στεγνή)

Το αγροτοεμπόριο 2, όπως αυτό περιγράφεται διπλά, ιδιοκτησίας
 Μαντελένη Θεόδ. Μηρ. επιφάνειας 11487.58 τ.μ., βρίσκεται στην
 θέση "Μαυρόβλα" είναι εκτός οικισμού Κατωγής Δήμου Πάλλης
 και είναι αρτία και οικοδομήσιμα σύμφωνα με τις ισχύουσες
 πολεοδομικές διατάξεις.

ΕΠΙΧΕΙΡΗΣΙΑ ΑΓΡΟΤΟΜΑΧΙΟΥ 2
 (B1), B2, B3, B4, B5, ..., B31, B32, B33, B1)
 11487.58 τ.μ.

ΤΕΧΝΙΚΟ ΓΡΑΦΕΙΟ ΜΑΡΚΑΤΟΣ πολιτικός μηχανικός Ληξούρι Κεραλίας τηλ. 0571/92296 fax 01/923	ΙΔΙΟΚΤΗΤΗΣ: Μαντελένη Θεοδώρα κληρονόμοι ΘΕΣΗ: "Μαυρόβλα", εκτός οικισμού Κατωγής, δήμου ΠΑΛΛΗΣ
	κλίμακα 1/500 αριθμός σχεδίου T2

ΘΕΜΑ: ΤΟΠΟΓΡΑΦΙΚΟ ΔΙΑΓΡΑΜΜΑ Ληξούρι 31 Αυγούστου 1999	Αρχιτεκτονικός ΑΡΧΙΤΕΚΤΟΝΙΚΟ ΔΙΑΓΡΑΜΜΑ ΠΡΟΣΤΑΣΙΑΣ ΚΑΙ ΟΡΓΑΝΩΣΗΣ ΤΗΣ ΑΓΡΟΤΟΜΑΧΙΑΣ ΑΝΕΛΥΣΗ ΚΑΙ ΚΑΤΑΣΤΑΣΗ ΤΗΣ ΑΓΡΟΤΟΜΑΧΙΑΣ
----------------------------------------------------------	-----------------------------------------------------------------------------------------------------------------------------------------------