

E (1,2,3,4,5,6,7,8,9,10,11,12,13,14,15,16,17,18,19,20,21,22,23,24,1) = 5352.00 m2

Κωδικός: E	E= 5352.00 μ²	Κορυφές	X	Y	Πλευρές
1		1	243807.922	4333126.174	7.81
2		2	243814.217	4333121.555	47.15
3		3	243857.784	4333103.523	22.32
4		4	243880.080	4333102.442	13.73
5		5	243893.809	4333102.493	18.15
6		6	243911.736	4333099.651	7.56
7		7	243913.993	4333092.436	5.24
8		8	243912.120	4333087.547	12.55
9		9	243899.591	4333088.343	14.82
10		10	243884.823	4333089.576	2.30
11		11	243882.752	4333088.570	3.96
12		12	243879.024	4333087.242	1.86
13		13	243877.268	4333086.616	7.85
14		14	243873.410	4333079.785	4.13
15		15	243875.479	4333076.210	5.80
16		16	243879.555	4333072.083	24.73
17		17	243856.759	4333062.486	15.20
18		18	243841.851	4333059.542	7.64
19		19	243834.477	4333057.551	40.65
20		20	243793.846	4333056.158	19.38
21		21	243783.386	4333072.473	15.84
22		22	243779.811	4333087.902	10.87
23		23	243780.613	4333098.743	24.48
24		24	243796.245	4333117.575	14.50

Ελληνικό Γεωδαιτικό Σύστημα Αναφοράς 1987 (Ε.Γ.Σ.Α. '87)
 Ελλειπσοειδής αναφοράς: GRS 80 (a = 6 378 137 m, 1f = 298.257222101)
 Προβολή: Εγκάρσια Μεκαστορική
 Κεντρικός Μεσημβρινός: λφ = 24° 00' 00" μ.Κο = 0.999800
 Τετμημένη Κεντρικού Μεσημβρινού: +500000.00
 Γεωγραφικό Πλάτος Αναφοράς: 0° 00' 00"

Η έκταση υπό στοιχεία:
 (1,2,3,4,5,6,7,8,9,10,11,12,13,14,15,16,17,18,19,20,21,22,23,24,1) εμβαδού:5352.00 μ2
 αποτελεί τμήμα του 501κ δημοτικού κληροτεμαχίου διανομής αγροκτήματος Λιμνής έτους
 1929 και καταλαμβάνει σχεδόν εξ'ολοκλήρου το χώρο εκκαλής του παλιού λατομείου.
 Εντός αυτού υπάρχουν σταβλικές εγκαταστάσεις από λαμαρίνες εμβαδού:297μ

Άρτα Αύγουστος 2018
 Ο Μηχανικός

ΔΑΣΦΟΣ ΓΕΩΡΓΙΟΣ
 ΤΟΠΟΓΡΑΦΟΣ ΜΗΧΑΝΙΚΟΣ Τ.Ε.

ΟΡΟΙ ΔΟΜΗΣΗΣ-ΕΚΤΟΣ ΣΧΕΔΙΟΥ

1. α) Ελάχιστο εμβαδόν γηπέδου 4.000 τετραγωνικά μέτρα και πρόσωπο σε κοινόχρηστο δρόμο είκοσι πέντε (25) μέτρα.
 Η ρύθμιση του προηγούμενου εδαφίου που αφορά στο ελάχιστο πρόσωπο δεν ισχύει για την ανέγερση κτιρίων των άρθρων 2 και 3, εφόσον εξυπηρετούνται από αγροτικούς ή δασικούς δρόμους, καθώς και ορειβατικών καταφυγίων, η ανέγερση των οποίων επιτρέπεται και σε γήπεδα που εξυπηρετούνται αποκλειστικά από μονοπάτια - ΑΝΤΙΚ. ΤΗΣ ΠΕΡ. α ΜΕ ΤΗΝ ΠΑΡ. 1 ΤΟΥ ΑΡΘΡΟΥ 10 ΤΟΥ Ν. 3212/03, ΦΕΚ-308 Α'.
- β) Για γήπεδα που έχουν πρόσωπο σε Διεθνείς, Εθνικές, Επαρχιακές, Δημοτικές και Κοινοτικές οδούς, ως και σε εγκαταλεημένα τμήματα τους και σε σιδηροδρομικές γραμμές απαιτούνται:
 Ελάχιστο πρόσωπο 45 μ.
 Ελάχιστο βάθος 50 μ.
 Ελάχιστο εμβαδόν 4.000 μ.2
 (Με την παρ. 3 του άρθρου 23 του Ν. 3212/03, ΦΕΚ-308 Α' ορίζεται ότι: «Η περίπτωση α' της παραγράφου 1 του άρθρου 1 του από 24/31.5.1985 προεδρικού διατάγματος, όπως αντικαθίσταται με την παρ. 1 του άρθρου 10 του νόμου αυτού, δεν ισχύει για γήπεδα που υφίστανται κατά την έναρξη ισχύος του νόμου αυτού»).
2. Κατά παρέκκλιση από την προηγούμενη παράγραφο θεωρούνται άρτια και οικοδομήσιμα τα γήπεδα:
 α) Τα κείμενα εντός της ζώνης των πόλεων, κοιμών και οικισμών τα οποία είχαν κατά την 24.4.1977 ημέρα δημοσίευσης του από 5.4.1977 π.δ. (ΦΕΚ 133 Δ) ελάχιστον εμβαδόν 2000 μ.2.
 β) Τα γήπεδα που κατά την ημέρα δημοσίευσης του παρόντος π.δ./τος έχουν πρόσωπο σε Διεθνείς, Εθνικές, Επαρχιακές, Δημοτικές και Κοινοτικές οδούς, καθώς και σε εγκαταλεημένα τμήματα αυτών και σε σιδηροδρομικές γραμμές και εφόσον έχουν: αα) Τα γήπεδα που υφίστανται κατά την 12.11.1962 ημέρα δημοσίευσης του από 24.10.1962 π.δ./τος (ΦΕΚ 142 Δ).
 Ελάχιστο πρόσωπο: δέκα (10) μέτρα Ελάχιστο βάθος δέκα πέντε (15) μέτρα Ελάχιστο εμβαδόν εκατόσις πενήντα (750) μ.2. ββ) Τα γήπεδα που υφίστανται κατά τη 12.9.1964 ημέρα δημοσίευσης του από 21.7.1964 Β.δ./τος (ΦΕΚ 141/Δ).
 Ελάχιστο πρόσωπο: είκοσι (20) μέτρα.
 Ελάχιστο βάθος τριάντα πέντε (35) μέτρα.
 Ελάχιστο εμβαδόν χίλια διακόσια (1.200)μ.2
 γ) Τα γήπεδα που υφίστανται κατά τη 17.10.1978 ημέρα δημοσίευσης του από 6.10.1978 π.δ./τος (ΦΕΚ 538/Δ).
 Ελάχιστο πρόσωπο : είκοσι πέντε (25) μέτρα.
 Ελάχιστο βάθος: σαράντα (40) μέτρα Ελάχιστο εμβαδόν δύο χιλιάδες (2.000) μ.2. δδ) Τα γήπεδα που δημιουργήθηκαν από τη 17.10.1978 ημέρα δημοσίευσης του από 6.10.1978 π.δ./τος (ΦΕΚ 538/Δ) μέχρι την ημέρα δημοσίευσης του παρόντος π.δ./τος ελάχιστο εμβαδόν 4.000 μ.2.
 δ) Τα γήπεδα που δημιουργήθηκαν από τη 17.10.1978 ημέρα δημοσίευσης του από 6.10.1978 π.δ./τος (ΦΕΚ 538/Δ) μέχρι την ημέρα δημοσίευσης του παρόντος π.δ./τος ελάχιστο εμβαδόν 4.000 μ.2.

Απόσπασμα διανομής Λιμνής κλ.1/5000

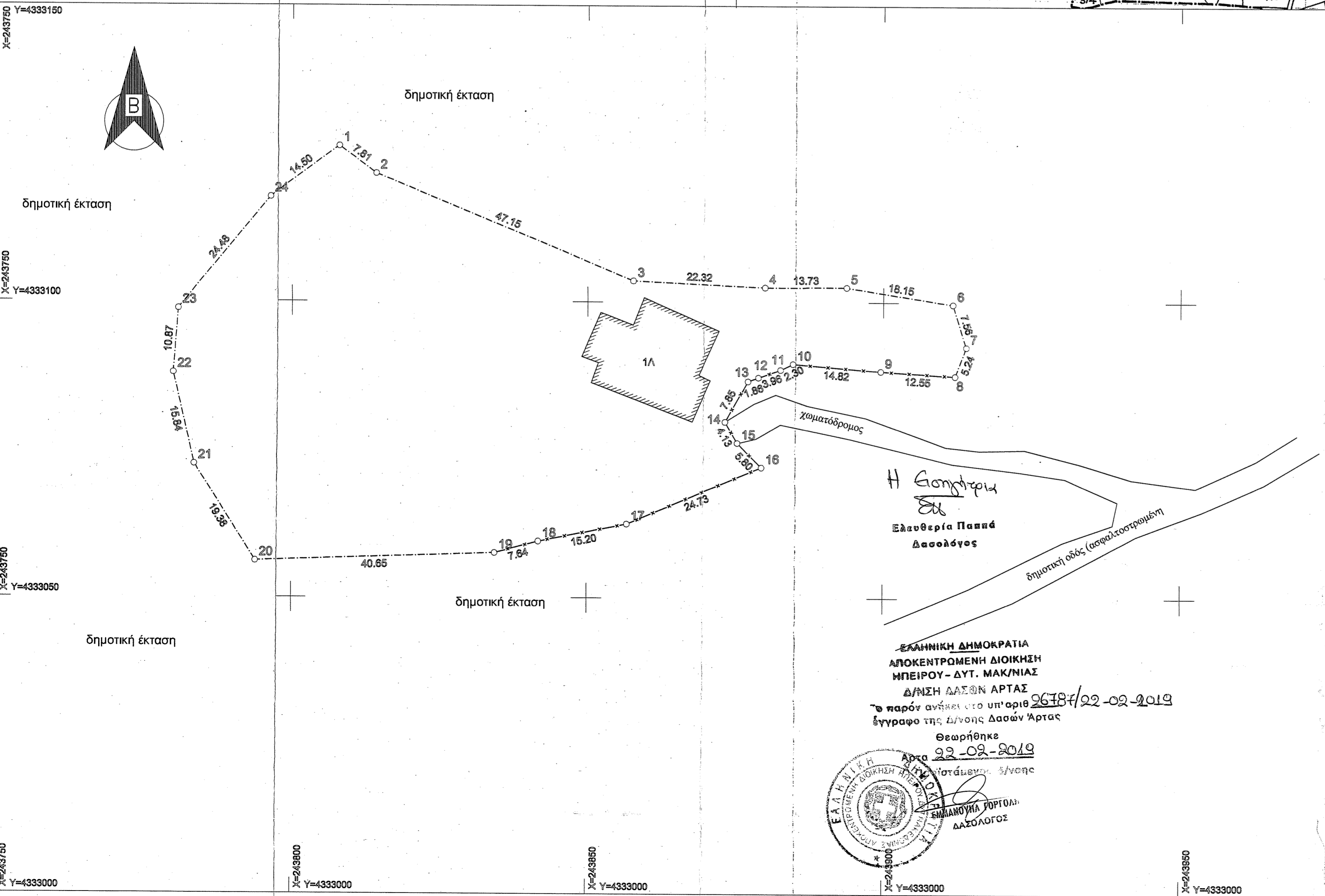

Η Γεωγράφος
 Ελευθερία Παππά
 Δασολόγος

ΕΛΛΗΝΙΚΗ ΔΗΜΟΚΡΑΤΙΑ
 ΑΠΟΚΕΝΤΡΩΜΕΝΗ ΔΙΟΙΚΗΣΗ
 ΗΠΕΙΡΟΥ - ΔΥΤ. ΜΑΚΗΝΙΑΣ
 Δ/ΝΣΗ ΔΑΣΩΝ ΑΡΤΑΣ
 Το παρόν ανήκει στο υπ'αριθμ. 26187/22-02-2019 έγγραφο της Δ/νσης Δασών Άρτας
 Θεωρήθηκε
 Άρτα 22-02-2019
 ΕΜΜΑΝΟΥΗΛ ΦΟΥΤΟΛΑΣ
 ΔΑΣΟΛΟΓΟΣ

ΔΗΜΟΣ ΑΡΤΑΙΩΝ
 ΤΕΧΝΙΚΗ ΥΠΗΡΕΣΙΑ

ΤΟΠΟΓΡΑΦΙΚΟ ΔΙΑΓΡΑΜΜΑ

ΑΠΟΤΥΠΩΣΗ ΔΗΜΟΤΙΚΗΣ ΕΚΤΑΣΗΣ
 ΔΗΜΟΤΙΚΟ ΚΛΗΡΟΤΕΜΑΧΙΟ υπ'αριθμ.501κ ΔΙΑΝΟΜΗΣ ΛΙΜΝΗΣ

ΑΝΑΔΟΧΟΣ ΜΕΛΕΤΗΣ		Κλίμακα 1 : 500	
ΔΗΜΟΣ ΑΡΤΑΙΩΝ		ΟΙ ΣΥΝΤΑΞΑΝΤΕΣ	
Για το Δ.ΑΡΤΑΙΩΝ	Ο Συντάξας	Ημερομηνία	Υπογραφή
		ΔΗΜΟΣ ΑΡΤΑΙΩΝ ΤΕΧΝΙΚΗ ΥΠΗΡΕΣΙΑ	ΑΥΓΟΥΣΤΟΣ 2018
		ΓΕΩΡΓΙΟΣ ΔΑΦΝΟΣ ΤΟΠ.ΜΗΧ/ΚΟΣ ΤΕ	Δ.Μ. ΕΤΕ 31893
	ΘΕΩΡΗΘΗΚΕ	Η Διευθύντρια	ΣΟΦΙΑ ΓΡΥΛΛΙΑ ΤΟΠ.ΜΗΧ/ΚΟΣ Π.Ε

