

ΣΥΝΤΕΤΑΓΜΕΝΟΣ ΟΡΙΩΝ

ΕΠΕΙΘ	X	Y	ΕΠΕΙΘ	X	Y
1	564250.140	3887225.972	2	564255.341	3887223.471
2	564252.664	3887205.051	3	564252.538	3887198.767
3	564252.664	3887205.051	4	564252.538	3887198.767
4	564252.664	3887205.051	5	564252.538	3887198.767
5	564252.664	3887205.051	6	564252.538	3887198.767
6	564252.664	3887205.051	7	564252.538	3887198.767
7	564252.664	3887205.051	8	564252.538	3887198.767
8	564252.664	3887205.051	9	564252.538	3887198.767
9	564252.664	3887205.051	10	564252.538	3887198.767
10	564252.664	3887205.051	11	564252.538	3887198.767
11	564252.664	3887205.051	12	564252.538	3887198.767
12	564252.664	3887205.051	13	564252.538	3887198.767
13	564252.664	3887205.051	14	564252.538	3887198.767
14	564252.664	3887205.051	15	564252.538	3887198.767
15	564252.664	3887205.051	16	564252.538	3887198.767
16	564252.664	3887205.051	17	564252.538	3887198.767
17	564252.664	3887205.051	18	564252.538	3887198.767
18	564252.664	3887205.051	19	564252.538	3887198.767
19	564252.664	3887205.051	20	564252.538	3887198.767
20	564252.664	3887205.051	21	564252.538	3887198.767
21	564252.664	3887205.051	22	564252.538	3887198.767
22	564252.664	3887205.051	23	564252.538	3887198.767
23	564252.664	3887205.051	24	564252.538	3887198.767
24	564252.664	3887205.051	25	564252.538	3887198.767
25	564252.664	3887205.051	26	564252.538	3887198.767
26	564252.664	3887205.051	27	564252.538	3887198.767
27	564252.664	3887205.051	28	564252.538	3887198.767
28	564252.664	3887205.051	29	564252.538	3887198.767
29	564252.664	3887205.051	30	564252.538	3887198.767
30	564252.664	3887205.051	31	564252.538	3887198.767
31	564252.664	3887205.051	32	564252.538	3887198.767
32	564252.664	3887205.051	33	564252.538	3887198.767
33	564252.664	3887205.051	34	564252.538	3887198.767
34	564252.664	3887205.051	35	564252.538	3887198.767

ΕΠΙΜΕΤΡΗΣΗ

ΕΠΕΙΘ	X	Y	ΕΠΕΙΘ	X	Y
1	564250.140	3887225.972	2	564255.341	3887223.471
2	564252.664	3887205.051	3	564252.538	3887198.767
3	564252.664	3887205.051	4	564252.538	3887198.767
4	564252.664	3887205.051	5	564252.538	3887198.767
5	564252.664	3887205.051	6	564252.538	3887198.767
6	564252.664	3887205.051	7	564252.538	3887198.767
7	564252.664	3887205.051	8	564252.538	3887198.767
8	564252.664	3887205.051	9	564252.538	3887198.767
9	564252.664	3887205.051	10	564252.538	3887198.767
10	564252.664	3887205.051	11	564252.538	3887198.767
11	564252.664	3887205.051	12	564252.538	3887198.767
12	564252.664	3887205.051	13	564252.538	3887198.767
13	564252.664	3887205.051	14	564252.538	3887198.767
14	564252.664	3887205.051	15	564252.538	3887198.767
15	564252.664	3887205.051	16	564252.538	3887198.767
16	564252.664	3887205.051	17	564252.538	3887198.767
17	564252.664	3887205.051	18	564252.538	3887198.767
18	564252.664	3887205.051	19	564252.538	3887198.767
19	564252.664	3887205.051	20	564252.538	3887198.767
20	564252.664	3887205.051	21	564252.538	3887198.767
21	564252.664	3887205.051	22	564252.538	3887198.767
22	564252.664	3887205.051	23	564252.538	3887198.767
23	564252.664	3887205.051	24	564252.538	3887198.767
24	564252.664	3887205.051	25	564252.538	3887198.767
25	564252.664	3887205.051	26	564252.538	3887198.767
26	564252.664	3887205.051	27	564252.538	3887198.767
27	564252.664	3887205.051	28	564252.538	3887198.767
28	564252.664	3887205.051	29	564252.538	3887198.767
29	564252.664	3887205.051	30	564252.538	3887198.767
30	564252.664	3887205.051	31	564252.538	3887198.767
31	564252.664	3887205.051	32	564252.538	3887198.767
32	564252.664	3887205.051	33	564252.538	3887198.767
33	564252.664	3887205.051	34	564252.538	3887198.767
34	564252.664	3887205.051	35	564252.538	3887198.767

ΥΠΟΜΝΗΜΑ - ΔΗΛΩΣΗ ΜΗΧΑΝΙΚΟΥ

- Με τα σημεία: 1-2-3-...-32-33-34-1 περιγράφεται γεωμετρία που ανήκει στον φασατάκη Γεώργιο του Εμμαν. και βρίσκεται στη θέση "Άγιος Γεώργιος-Βρωμονερό ή Δραγατοκάλυβο" της κτηματικής περιφέρειας του Δημοτικού Διαμερισματος Μελάμων του Δήμου Λαμιών του Νομού Ρεθύμνης, εκτός του ορίου του οικισμού "Μελάμνες" εκτός της ζώνης των 500 μ. από τα όρια του οικισμού και εκτός Ζ.Ο.Ε.. Δεν υπάρχει στις διατάξεις του Ν. 1337/1983 περι ετοιμότητος σε γη και χρώμα. Δεν ανήκει σε περιοχή που έχει γίνει περι ετοιμότητος για το Εθνικό Κτηματολόγιο. Απέχει περίπου τρείς χιλιάδες τετρακκία (3.400) μέτρα από την πλησιέστερη ακτή της θάλασσας. Υφίσταται ως έχει τουλάχιστον από το 1984, χρονολογία κατά την οποία το ηλεκτρικό ατμά από τον πατέρα του φασατάκη Εμμανουήλ. Η επιφάνεια του γεωμετρικού έχει εμβαδόν με αναλυτικό υπολογισμό: $E = 1/2 * \sum X_i Y_{i+1} - Y_i X_{i+1}$, όπου $i=1, 2, 3, \dots, 32, 33, 34$ $E = 7.200,00 \mu^2$
- Το γεωμετρία είναι άρτιο, οικοδομήσιμο & μεταβιβάσιμο. ΟΡΘΟΙ ΔΟΜΗΤΕΣ: σύμφωνα α) με το Ν. 24-5-85 Π.Δ.ΦΕΚ 270 Α/31.5.85) και β) με το Ν. 3212/03 (ΦΕΚ 308 Α/31.12.03)
- α) Αρτιότητα : Ελάχιστο εμβαδόν 4000 μ²
 Η απαίτηση πρόσωπο δεν ισχύει για όλα υφίστανται την 31-12-2003
 β) Μέγιστο ποσοστό κάλυψης : 10 %
 γ) Μέγιστος συντελεστής δόμησης : 0,2
 δ) Μέγιστος αριθμός ορόφων : 2
 ε) Μέγιστο ύψος κτιρίων : 7,50 μ. (+1,20 μ. για στέγη)
- Τα όρια που εδειχθήκαν από τον ιδιοκτήτη με δική του ευθύνη.
- Οι συντεταγμένες των ορίων είναι στο Κρατικό Σύστημα - ΕΓΣΑ '87. Δεν διέρχεται διά μέσου της ιδιοκτησίας ρέμα, ούτε δίκτυο ηλεκτρικού ρεύματος υψηλής τάσης.
- Το παρόν συντάχθηκε σύμφωνα με το Ν.651/77, άρθρο 5. Ο Μηχανικός

ΔΗΛΩΣΗ ΥΠΟΠΟΙΗΣΗΣ ΟΡΙΩΝ

Ο υπογράφων δηλώνω υπεύθυνα ότι στο εικονιζόμενο στο παρόν διάγραμμα γεωμετρία, με τα στοιχεία 1-2-3-...-32-33-34-1 και εμβαδόν 7.200,00 μ² "Δραγατοκάλυβο" μου, που βρίσκεται στη θέση "Άγιος Γεώργιος-Βρωμονερό" ή "Δραγατοκάλυβο" της κτημ. περιφέρειας του Δημ. Διαμερισματος "Μελάμνες" του Δήμου Λαμιών Ν.Ρεθύμνης, τα όρια που έχω υλοποιήσει είναι ορθά. Ο Δηλών

φασατάκης Γεώργιος του Εμμαν.

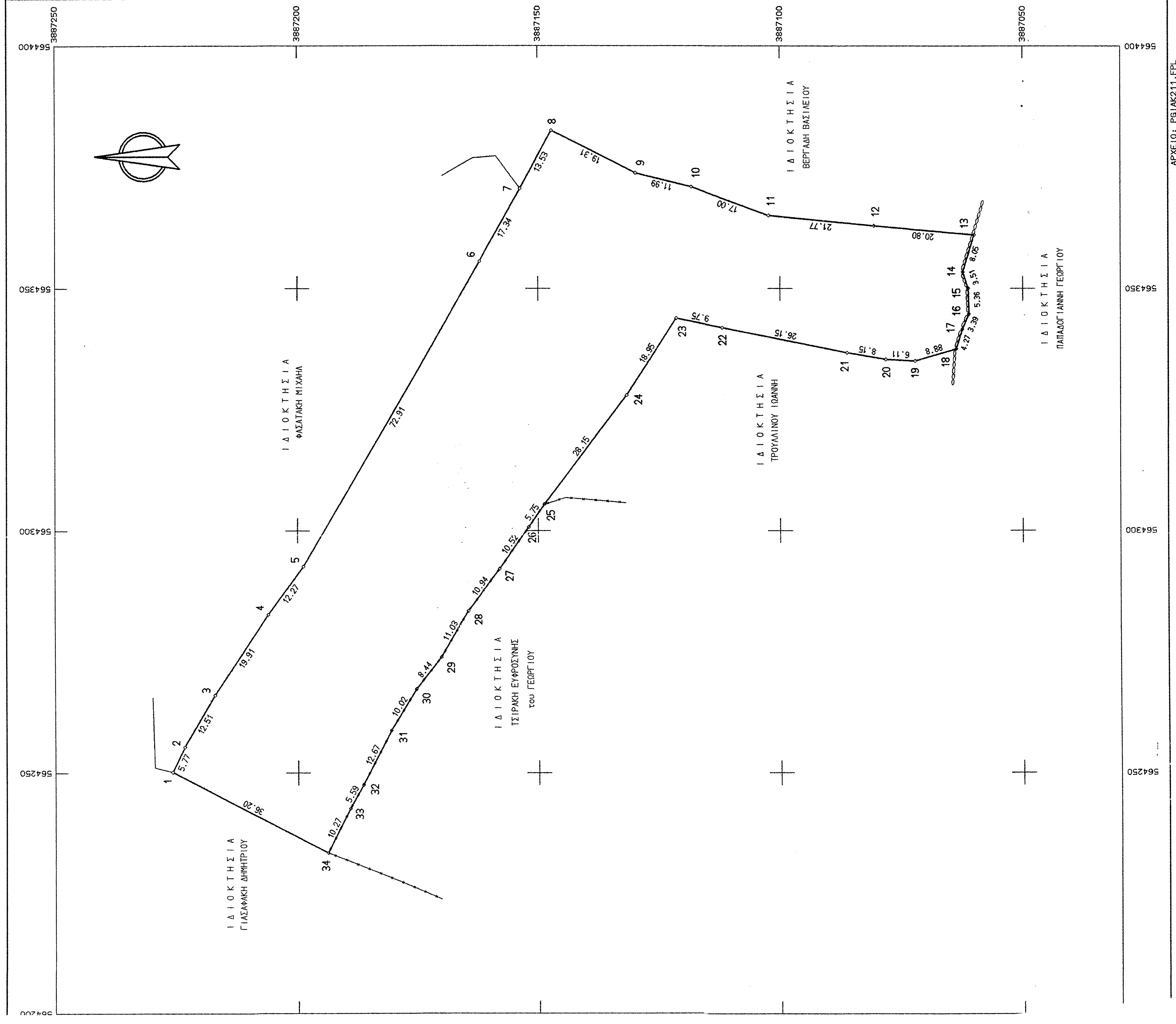

ΤΕΧΝΙΚΟ ΓΡΑΦΕΙΟ
ΓΙΑΝΝΗΣ ΜΠΑΝΤΙΝΑΚΗΣ ΤΟΠΟΓΡΑΦΟΣ ΜΗΧ/ΚΟΣ Ε.Μ.Π.
 Καποδιστρίου 2, 74100 Ρέθυμνο
 Τηλ. (0831)-51796

ΕΡΓΟΛΟΓΗΣ
ΦΑΣΑΤΑΚΗΣ ΓΕΩΡΓΙΟΣ
 του ΕΜΜΑΝΟΥΗΛ

ΕΡΓΟ
 Αποτύπωση γεωμετρίας

ΘΕΣΗ
 "Άγιος Γεώργιος-Βρωμονερό ή Δραγατοκάλυβο"
 Δ.Δ. ΜΕΛΑΜΩΝ, ΔΗΜΟΥ ΛΑΜΙΩΝ, Ν. ΡΕΘΥΜΝΗΣ

ΚΩΝ. ΜΑ ΣΤΥΛΙΑΚΗ
 ΚΑΤΑΣΤΡΟΦΟΡΟΣ

ΑΡΙΘΜΟΣ ΣΧΕΔΙΟΥ
ΚΛΙΜΑΚΑ 1:500

ΘΕΜΑ ΣΧΕΔΙΟΥ
ΤΟΠΟΓΡΑΦΙΚΟ ΔΙΑΓΡΑΜΜΑ

ΧΡΟΝΟΣ ΜΕΛΕΤΗΣ : Αύγουστος 2008

ΥΠΟΓΡΑΦΗ
 Ο Υπογράφων δηλώνω υπεύθυνα ότι στο εικονιζόμενο στο παρόν διάγραμμα γεωμετρία, με τα στοιχεία 1-2-3-...-32-33-34-1 και εμβαδόν 7.200,00 μ² "Δραγατοκάλυβο" μου, που βρίσκεται στη θέση "Άγιος Γεώργιος-Βρωμονερό" ή "Δραγατοκάλυβο" της κτημ. περιφέρειας του Δημ. Διαμερισματος "Μελάμνες" του Δήμου Λαμιών Ν.Ρεθύμνης, τα όρια που έχω υλοποιήσει είναι ορθά. Ο Δηλών

ΣΦΡΑΓΙΔΑ

ΙΩΑΝΝΗΣ ΕΜΜ. ΜΠΑΝΤΙΝΑΚΗΣ
 ΔΙΠΛΩΜΑΤΟΣ ΤΟΠΟΓΡΑΦΟΣ ΜΗΧΑΝΙΚΟΣ
 ΔΙΕΥΚΡΙΝΙΣΤΗΡΙΟ ΤΕΧΝΟΛΟΓΙΑΣ
 ΜΕΛΟΣ Τ.Ε.Ε. - Α.Μ. 58032 - Α.Φ.Μ. 04412700
 ΚΑΤΑΣΤΡΟΦΟΡΟΣ 2-74100 ΡΕΘΥΜΝΟ ΠΑΝ. 2310511