

ΑΠΟΤΥΠΩΣΗ ΧΑΡΤΗΣ ΓΥΣ 1:5000  
ΒΑΣΗ ΔΕΔΟΜΕΝΩΝ

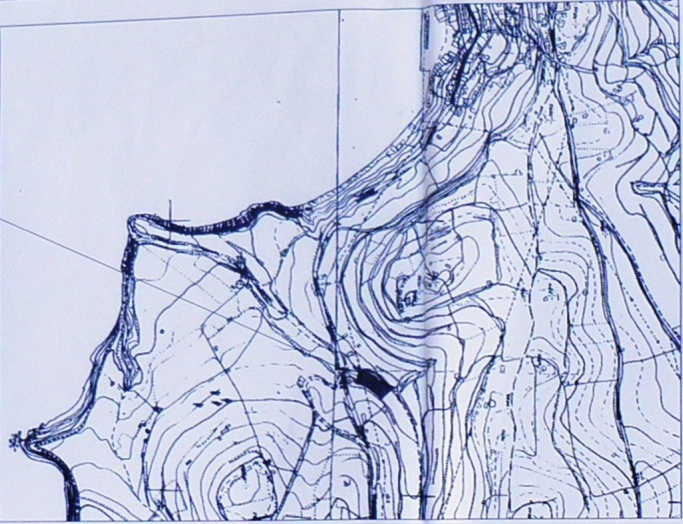

**ΔΗΜΟΣ ΜΗΧΑΝΙΚΟΥ Ν 681/17**  
Ο καθαρή υπογραφή στον τίτλο της Γραμμής, Πολίτης Μηχανικός Δημόσιου συλλόγου με το νόμο για  
το αρχιτεκτονικό και το παρόν τοπογραφικό διαγράμμα φαίνεται με στοιχεία Z (1,26,20,21,22,23,1)  
και βρίσκεται εντός ορίων οικισμού, Κοιμητής, Κοιμητής, Διατήρηση Κοιμητής, Κοιμητής του Δήμου  
Πύλου-Μεσσηνίας επί  
ΛΟΤΤΗΣ 20 (ΑΑ) Δ.Ε. ΚΟΡΩΝΗΣ (αριθμός 28) βρίσκεται εντός προτεινόμενης οριοθέτησης  
οικισμού Κορωνής και το γλάφο 28 βρίσκεται εντός προτεινόμενης οριοθέτησης  
οικισμού Κορωνής και το γλάφο 28 βρίσκεται εντός προτεινόμενης οριοθέτησης  
οικισμού Κορωνής (Αριθμός: 4.000.00 - ΦΕΚ 42128.17.2013 ΣΥΛΛΟΓΗ Δ.Ε. Κορωνής & Γ.Π.Δ. 24331.5.1985 ΦΕΚ 270 Δ)  
δ) Η απόσταση του αρχιτεκτονικού από τη θάλασσα είναι 350 μέτρα

Ο Μηχανικός  
**ΣΠΑΝΟΓΙΑΝΝΗΣ ΓΕΩΡΓΙΟΣ** Ε.Μ.Π.  
Α.Φ.Μ. 025329225  
ΜΑΚΕΔΟΝΙΑΣ 2 - ΚΑΛΑΜΑΤΑ,  
Τ.Π.Α. 22210 2010

ΕΜΒΑΣΑ  
Ε ΣΥΝΟΛΙΚΟΥ ΑΓΡΟΤΕΜΑΧΙΟΥ 2 (1,26,20,21,22,23,1) = 684,43 μ²  
Ε ΤΜΗΜΑΤΟΣ 20 (ΑΑ) (1,2,3.....9,10,11,26,1) = 471,10 μ²  
Ε ΤΜΗΜΑΤΟΣ 28 (ΕΚΤΟΣ ΑΝΑΡΤΗΣΗΣ) (15,16,17,18,19,20,26,25,24,15) = 213,33 μ²

**ΔΙΑΔΕΙΞΗ ΙΔΙΟΚΤΗΤΗ (Ν. 4032/2011)**  
α) Τα ορίσματα της Γραμμής του εμβάσιμου στο παρόν τοπογραφικό διαγράμμα οριοθετούμε  
**ΑΓΡΟΤΕΜΑΧΙΟΥ 2** δηλώνει ότι:  
α) τα ορίσματα όρα του οριοθετούμε υποδεικνύονται από μήτα, και  
β) τα ορίσματα για την ακριβή των δημοτικών ορίων του αγροτεμαχίου.

Ο ιδιοκτήτης

<b>ΤΕΧΝΙΚΟ ΓΡΑΦΕΙΟ</b> ΜΑΚΕΔΟΝΙΑΣ 21 ΚΑΛΑΜΑΤΑ τηλ. - 27210 28976 email : spanogianniskor@gmail.gr	
ΙΔΙΟΚΤΗΤΗΣ	ΑΡΒΑΝΙΤΗ ΧΡΥΣΑΛΤΗ
ΕΡΓΟ	ΑΠΟΤΥΠΩΣΗ ΑΓΡΟΤΕΜΑΧΙΟΥ
ΘΕΣΗ	ΕΚΤΟΣ ΟΡΙΩΝ ΟΙΚΙΣΜΟΥ Τ.Κ. ΚΟΡΩΝΗΣ Δ.Ε. ΚΟΡΩΝΗΣ ΔΗΜΟΥ ΠΥΛΟΥ-ΜΕΣΣΗΝΙΑΣ
ΜΕΛΕΤΗΤΗΣ	ΣΠΑΝΟΓΙΑΝΝΗΣ ΓΕΩΡΓΙΟΣ
ΘΕΜΑ	ΑΡ. ΣΧΕΔΙΟΥ <b>T1</b>
<b>ΤΟΠΟΓΡΑΦΙΚΟ ΔΙΑΓΡΑΜΜΑ</b>	
ΧΡΟΝΟΣ ΜΕΛΕΤΗΣ	ΙΟΥΝΙΟΣ 2018
ΚΑΙΜΑΚΑ	1/200
ΣΦΡΑΓΙΔΑ - ΥΠΟΓΡΑΦΗ	ΘΕΩΡΗΣΗ
<small>ΓΕΩΡΓΙΟΣ ΣΠΑΝΟΓΙΑΝΝΗΣ</small> <small>ΜΕΛΟΣ Τ.Ε.Χ. ΜΕΛΕΤΗΤΩΝ ΚΑΤΑΜΕΤΡΩΝ</small> <small>Α.Φ.Μ. 025329225</small> <small>ΜΑΚΕΔΟΝΙΑΣ 21 - ΚΑΛΑΜΑΤΑ</small> <small>Τ.Π.Α. 22210 2010</small>	

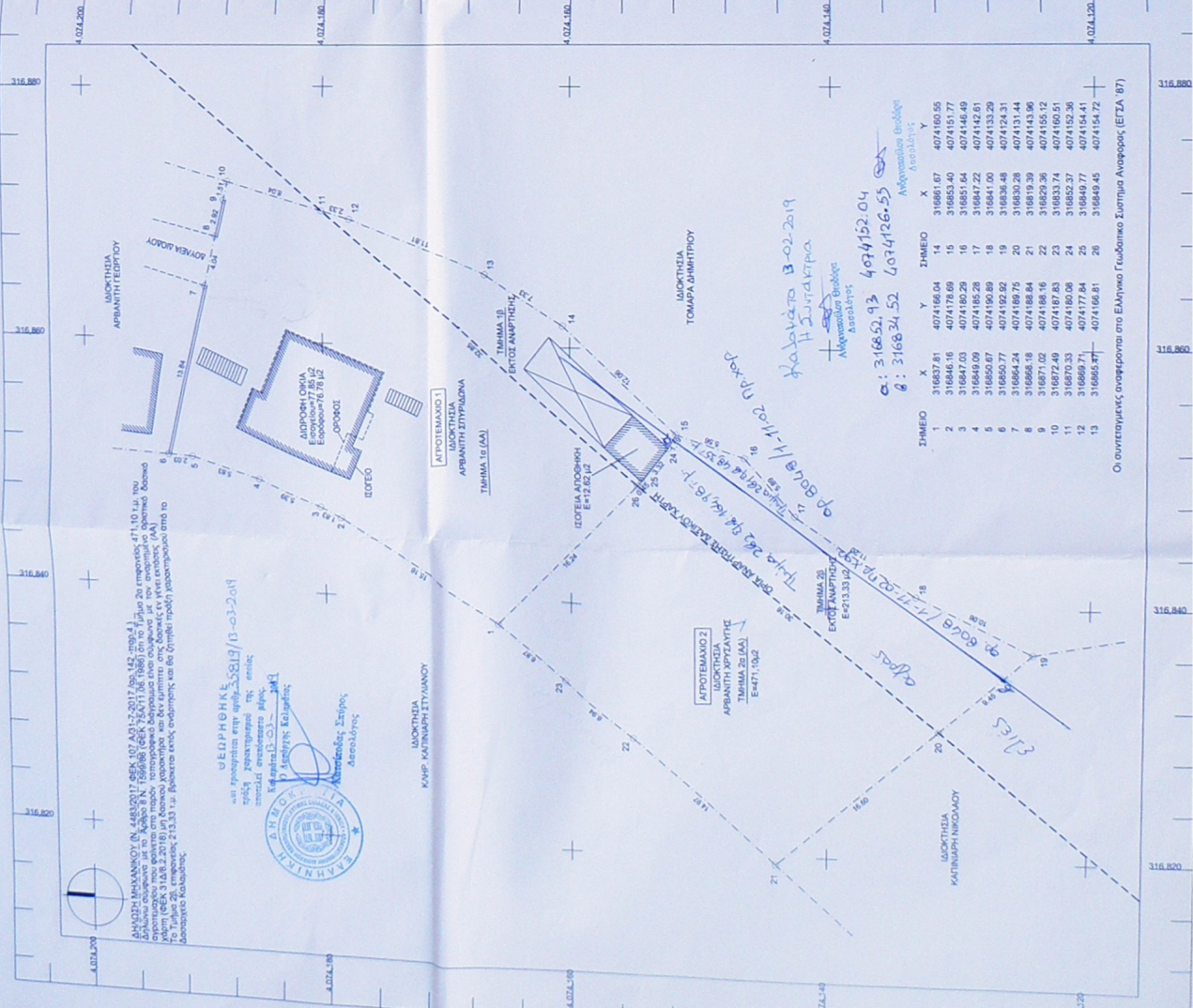

**ΔΗΜΟΣ ΜΗΧΑΝΙΚΟΥ Ν 488/2017 ΦΕΚ 107 Α.Α.1.2.2017 (09.142.289.4)**  
Διεύθυνση Οδοχώρας με το άρθρο 8.Κ. 1988/88 (ΦΕΚ 2601/1990) και με τον αριθμ. 471,10 μ² του  
ορισμού της Λοττής 20 (ΑΑ) του Ε.Κ.Κ. 1/87 (ΦΕΚ 21/91) με τον αριθμ. 471,10 μ² του  
ορισμού της Λοττής 20 (ΑΑ) του Ε.Κ.Κ. 1/87 (ΦΕΚ 21/91) με τον αριθμ. 471,10 μ² του  
ορισμού της Λοττής 20 (ΑΑ) του Ε.Κ.Κ. 1/87 (ΦΕΚ 21/91) με τον αριθμ. 471,10 μ² του  
ορισμού της Λοττής 20 (ΑΑ) του Ε.Κ.Κ. 1/87 (ΦΕΚ 21/91) με τον αριθμ. 471,10 μ² του

**ΓΕΩΡΓΙΟΣ ΣΠΑΝΟΓΙΑΝΝΗΣ**  
Ε.Μ.Π.  
Α.Φ.Μ. 025329225  
ΜΑΚΕΔΟΝΙΑΣ 21 - ΚΑΛΑΜΑΤΑ  
Τ.Π.Α. 22210 2010

Κ.Μ.Π. ΚΑΤΗΜΗΡ ΣΤΥΛΙΑΝΟΥ  
ΙΔΙΟΚΤΗΤΗΣ

Αναμετρήσεις Οδοχώρας

ΣΗΜΕΙΟ	X	Y	ΣΗΜΕΙΟ	X	Y
1	316837,81	4074160,55	14	316861,67	4074160,55
2	316846,16	4074178,69	15	316853,40	4074151,77
3	316847,03	4074180,29	16	316851,64	4074146,49
4	316849,09	4074182,28	17	316847,22	4074142,61
5	316850,97	4074180,89	18	316841,00	4074133,29
6	316850,97	4074180,89	19	316836,26	4074124,31
7	316864,24	4074186,76	20	316836,26	4074124,31
8	316868,18	4074188,84	21	316819,99	4074143,06
9	316871,02	4074188,16	22	316823,36	4074155,12
10	316872,49	4074187,83	23	316833,74	4074160,51
11	316878,33	4074180,08	24	316852,37	4074152,36
12	316869,71	4074177,84	25	316849,77	4074154,41
13	316865,87	4074166,81	26	316849,45	4074154,72

Ο οριζογραφικός οριοθετούμε στον Ελληνικό Γεωδαιτικό Σύστημα Αναφοράς (ΕΓΣΑ '87)