

ΔΙΟΧΗΤΗΣ
 Ο κ. Διοχίτης είναι υπεύθυνος στο κοινό σύστημα αναγραφών ΕΓΓΑ ΨΤ.
 2. Οι διαστάσεις και τα εμβαδά υπολογίζονται αναλυτικά από τις συντεταγμένες των κορυφών.
 3. Το έργο των αναγραφών είναι το σύνολο των Διοικήσεων, Στοιχ, καθόλου από υπεύθυνο.
 4. Η υπεύθυνη για ΕΓΓΑ ΨΤ, πραγματοποιείται με σύστημα GPS ως ελάχιστες, χρήση του Ελληνικού Συστήματος Ευρωπαϊκού - HEPOS.

ΔΙΟΧΗΤΗΣ
 Ο κ. Διοχίτης είναι υπεύθυνος στο κοινό σύστημα αναγραφών ΕΓΓΑ ΨΤ.
 2. Οι διαστάσεις και τα εμβαδά υπολογίζονται αναλυτικά από τις συντεταγμένες των κορυφών.
 3. Το έργο των αναγραφών είναι το σύνολο των Διοικήσεων, Στοιχ, καθόλου από υπεύθυνο.
 4. Η υπεύθυνη για ΕΓΓΑ ΨΤ, πραγματοποιείται με σύστημα GPS ως ελάχιστες, χρήση του Ελληνικού Συστήματος Ευρωπαϊκού - HEPOS.

ΕΜΒΑΔΑ
 Ε ΣΥΝΟΛΙΚΟΥ ΑΓΡΟΤΕΜΑΧΙΟΥ (1,12,2,3,4,5,13,14,15,24,25,26,11) = 799,15 μ²
 Ε ΤΗΜΑΤΟΣ 16 (ΑΑ) (1,2,3,4,5,10,11,26,11) = 133,58 μ²
 Ε ΤΗΜΑΤΟΣ 17 (ΕΚΤΟΣ ΔΙΑΡΤΗΣΗΣ) (11,12,13,14,15,24,25,26,11) = 133,58 μ²

ΔΙΟΧΗΤΗΣ
 Ο κ. Διοχίτης είναι υπεύθυνος στο κοινό σύστημα αναγραφών ΕΓΓΑ ΨΤ.
 2. Οι διαστάσεις και τα εμβαδά υπολογίζονται αναλυτικά από τις συντεταγμένες των κορυφών.
 3. Το έργο των αναγραφών είναι το σύνολο των Διοικήσεων, Στοιχ, καθόλου από υπεύθυνο.
 4. Η υπεύθυνη για ΕΓΓΑ ΨΤ, πραγματοποιείται με σύστημα GPS ως ελάχιστες, χρήση του Ελληνικού Συστήματος Ευρωπαϊκού - HEPOS.

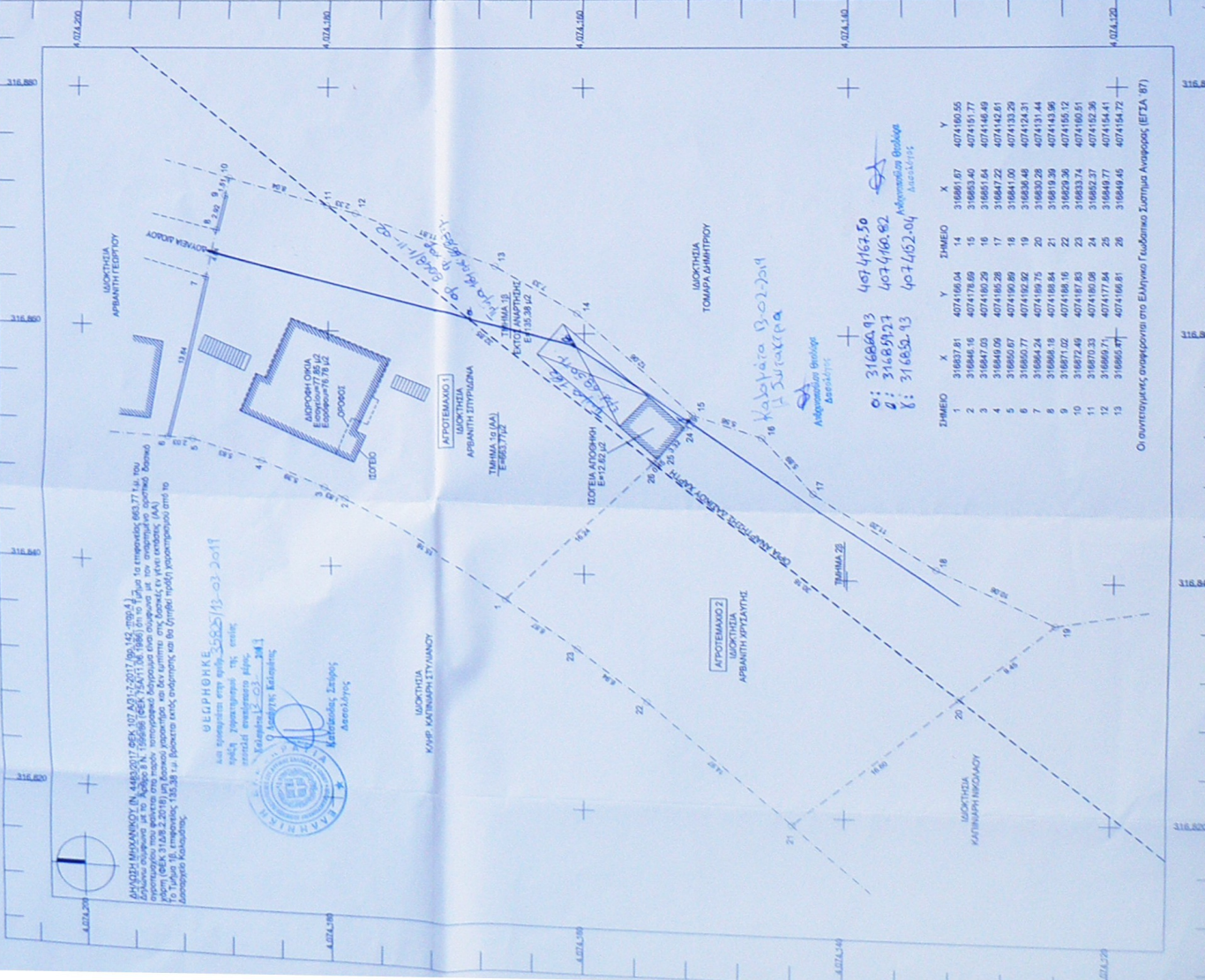

ΔΙΟΧΗΤΗΣ
 Ο κ. Διοχίτης είναι υπεύθυνος στο κοινό σύστημα αναγραφών ΕΓΓΑ ΨΤ.
 2. Οι διαστάσεις και τα εμβαδά υπολογίζονται αναλυτικά από τις συντεταγμένες των κορυφών.
 3. Το έργο των αναγραφών είναι το σύνολο των Διοικήσεων, Στοιχ, καθόλου από υπεύθυνο.
 4. Η υπεύθυνη για ΕΓΓΑ ΨΤ, πραγματοποιείται με σύστημα GPS ως ελάχιστες, χρήση του Ελληνικού Συστήματος Ευρωπαϊκού - HEPOS.

ΕΜΒΑΔΑ
 Ε ΣΥΝΟΛΙΚΟΥ ΑΓΡΟΤΕΜΑΧΙΟΥ (1,12,2,3,4,5,13,14,15,24,25,26,11) = 799,15 μ²
 Ε ΤΗΜΑΤΟΣ 16 (ΑΑ) (1,2,3,4,5,10,11,26,11) = 133,58 μ²
 Ε ΤΗΜΑΤΟΣ 17 (ΕΚΤΟΣ ΔΙΑΡΤΗΣΗΣ) (11,12,13,14,15,24,25,26,11) = 133,58 μ²

ΔΙΟΧΗΤΗΣ
 Ο κ. Διοχίτης είναι υπεύθυνος στο κοινό σύστημα αναγραφών ΕΓΓΑ ΨΤ.
 2. Οι διαστάσεις και τα εμβαδά υπολογίζονται αναλυτικά από τις συντεταγμένες των κορυφών.
 3. Το έργο των αναγραφών είναι το σύνολο των Διοικήσεων, Στοιχ, καθόλου από υπεύθυνο.
 4. Η υπεύθυνη για ΕΓΓΑ ΨΤ, πραγματοποιείται με σύστημα GPS ως ελάχιστες, χρήση του Ελληνικού Συστήματος Ευρωπαϊκού - HEPOS.

ΕΜΒΑΔΑ
 Ε ΣΥΝΟΛΙΚΟΥ ΑΓΡΟΤΕΜΑΧΙΟΥ (1,12,2,3,4,5,13,14,15,24,25,26,11) = 799,15 μ²
 Ε ΤΗΜΑΤΟΣ 16 (ΑΑ) (1,2,3,4,5,10,11,26,11) = 133,58 μ²
 Ε ΤΗΜΑΤΟΣ 17 (ΕΚΤΟΣ ΔΙΑΡΤΗΣΗΣ) (11,12,13,14,15,24,25,26,11) = 133,58 μ²

ΔΙΟΧΗΤΗΣ
 Ο κ. Διοχίτης είναι υπεύθυνος στο κοινό σύστημα αναγραφών ΕΓΓΑ ΨΤ.
 2. Οι διαστάσεις και τα εμβαδά υπολογίζονται αναλυτικά από τις συντεταγμένες των κορυφών.
 3. Το έργο των αναγραφών είναι το σύνολο των Διοικήσεων, Στοιχ, καθόλου από υπεύθυνο.
 4. Η υπεύθυνη για ΕΓΓΑ ΨΤ, πραγματοποιείται με σύστημα GPS ως ελάχιστες, χρήση του Ελληνικού Συστήματος Ευρωπαϊκού - HEPOS.

ΕΜΒΑΔΑ
 Ε ΣΥΝΟΛΙΚΟΥ ΑΓΡΟΤΕΜΑΧΙΟΥ (1,12,2,3,4,5,13,14,15,24,25,26,11) = 799,15 μ²
 Ε ΤΗΜΑΤΟΣ 16 (ΑΑ) (1,2,3,4,5,10,11,26,11) = 133,58 μ²
 Ε ΤΗΜΑΤΟΣ 17 (ΕΚΤΟΣ ΔΙΑΡΤΗΣΗΣ) (11,12,13,14,15,24,25,26,11) = 133,58 μ²

ΔΙΟΧΗΤΗΣ
 Ο κ. Διοχίτης είναι υπεύθυνος στο κοινό σύστημα αναγραφών ΕΓΓΑ ΨΤ.
 2. Οι διαστάσεις και τα εμβαδά υπολογίζονται αναλυτικά από τις συντεταγμένες των κορυφών.
 3. Το έργο των αναγραφών είναι το σύνολο των Διοικήσεων, Στοιχ, καθόλου από υπεύθυνο.
 4. Η υπεύθυνη για ΕΓΓΑ ΨΤ, πραγματοποιείται με σύστημα GPS ως ελάχιστες, χρήση του Ελληνικού Συστήματος Ευρωπαϊκού - HEPOS.

ΕΜΒΑΔΑ
 Ε ΣΥΝΟΛΙΚΟΥ ΑΓΡΟΤΕΜΑΧΙΟΥ (1,12,2,3,4,5,13,14,15,24,25,26,11) = 799,15 μ²
 Ε ΤΗΜΑΤΟΣ 16 (ΑΑ) (1,2,3,4,5,10,11,26,11) = 133,58 μ²
 Ε ΤΗΜΑΤΟΣ 17 (ΕΚΤΟΣ ΔΙΑΡΤΗΣΗΣ) (11,12,13,14,15,24,25,26,11) = 133,58 μ²

ΤΕΧΝΙΚΟ ΓΡΑΦΕΙΟ ΜΑΚΕΔΟΝΙΑΣ 21 ΚΑΛΑΜΑΤΑ τηλ.: 27210 28676 email: stavropoulouk@yahoο.gr		ΣΠΑΝΟΓΙΑΝΝΗΣ ΓΕΩΡΓΙΟΣ ΠΟΛΙΤΙΚΟΣ ΜΗΧΑΝΙΚΟΣ	
ΔΙΟΧΗΤΗΣ	ΑΡΧΙΤΕΚΤΟΝΙΚΗ ΣΥΛΛΟΓΗ	ΕΡΓΟ	ΑΠΟΤΥΠΩΣΗ ΑΓΡΟΤΕΜΑΧΙΟΥ
ΘΕΣΗ	ΕΚΤΟΣ ΟΡΙΩΝ ΟΙΚΙΣΜΟΥ Τ.Κ. ΚΟΡΩΝΗΣ Δ.Ε. ΚΟΡΩΝΗΣ ΔΗΜΟΥ ΠΥΛΑΟΥ-ΝΕΣΤΩΡΟΣ	ΜΕΛΕΤΗΤΗΣ	ΣΠΑΝΟΓΙΑΝΝΗΣ ΓΕΩΡΓΙΟΣ
ΘΕΜΑ	ΤΟΠΟΓΡΑΦΙΚΟ ΔΙΑΓΡΑΜΜΑ	ΧΡΟΝΟΣ ΜΕΛΕΤΗΣ	ΙΟΥΝΙΟΣ 2018
		ΚΩΔΙΚΟΣ	1/200
		ΣΦΡΑΓΙΔΑ - ΥΠΟΓΡΑΦΗ	ΓΕΩΡΓΙΟΣ ΣΠΑΝΟΓΙΑΝΝΗΣ

Τ1

ΓΕΩΡΓΙΟΣ ΣΠΑΝΟΓΙΑΝΝΗΣ
 ΜΕΛΕΤΗΤΗΣ
 ΑΡΧΙΤΕΚΤΟΝΙΚΟ ΓΡΑΦΕΙΟ
 ΜΑΚΕΔΟΝΙΑΣ 21 ΚΑΛΑΜΑΤΑ
 ΤΗΛ. 27210 28676