

ΣΥΝΘΕΣΑΓΜΕΝΗ ΠΟΛΥΧΩΜΕΤΡΙΩΝ ΣΤΑΘΜΩΝ					
Α/Α	Χ	Υ	Α/Α	Χ	Υ
Α1	1016 248	981 991	Α13	909 448	976 343
Α2	1012 100	985 400	Α14	925 235	951 110
Α3	1006 375	991 946	Α15	948 029	940 846
Α4	981 473	983 988	Α16	973 410	940 273
Α5	966 938	974 069	Α17	982 421	939 803
Α6	951 876	970 741	Α18	982 320	947 279
Α7	944 897	969 393	Α19	956 400	951 300
Α8	914 940	970 482	Α20	1001 399	955 486
Α9	881 882	970 203	Α21	1020 902	971 963
Α10	864 220	967 912	Α22	1000 000	1000 000
Α11	858 707	965 133	Α23	976 904	974 870
Α12	828 393	966 356	Α24	955 253	941 044

ΣΕ = 3.475,10 τμ

**ΥΠΕΥΘΥΝΗ ΔΙΑΔΙΧΗ ΜΗΧΑΝΙΚΟΥ Ν. 661/77**

Το υπό των στοιχείων (Α1, Α2, Α3, Α21, Α1) γνήσιο έκτασης 3.475,10 ιδιοκτησίας Χαράλαμνου Κουλουμπάρητη βρίσκεται στη θέση 'ΚΟΥΤΟΥΠΗ' δ.δ. Αντιστάτων του Δήμου Ερμούσας Κιλκίς.  
Το παρόν γνήσιο βρίσκεται εκτός των ορίων του οικισμού και σύμφωνα με τις σχετικές πολεοδομικές διατάξεις είναι αρνητικό παρακείμενο και αναλλοίωτο.

ΙΑΝΟΥΑΡΙΟΣ 2004 ΟΔΗΓΟΣ ΜΗΧΑΝΙΚΟΣ

**ΑΝΤΥΠΙΑΣ ΑΡΙΣΤΟΒΟΥΛΟΥ**  
ΔΙΠΛ. ΤΟΠΟΓΡΑΦΟΣ ΜΗΧΑΝΙΚΟΣ  
ΜΕΛΟΣ ΤΗΣ ΕΡΜΟΥΣΑΣ ΚΙΛΚΙΣ ΕΡΜΟΥΣΑΣ  
ΜΕΤΑΦΟΡΑ ΤΟΠΟΓΡΑΦΙΚΩΝ ΣΧΕΔΙΩΝ  
ΠΛΗΡ. ΔΕΛΤ. ΑΝΤΥΠΙΑΣ ΤΑΧ. ΚΩΔ. 57004

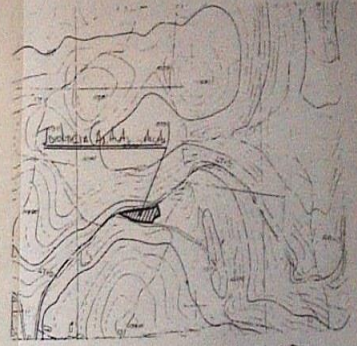

ΒΡΕΥΣΙΑΣ ΑΡΘ. ΝΑΥΤ. ΕΡΜΟΥΣΑΣ Κ.Α. 1:2000

ΚΑΤΑ ΠΑΡΕΚΚΛΗΤΗ ΟΡΘΗ ΔΟΜΗΣΗΣ ΠΥΛΩΝΩΝ ΕΡΓΕΙΩΝ ΕΚΤΟΣ ΟΡΙΩΝ ΟΙΚΙΣΜΟΥ, ΕΝΤΟΣ ΣΤΑΘΜ. ΠΡΟΤΥΠΩΤΑΜΕΝΩΝ ΤΗΣ 24.4.1977 ΜΕ ΣΧΕΔΙΑΣΜΟΝ >2000 τ.μ. (Π.Δ. 24/31.5.1985 φ.Ε.Κ. 370 Α)

- Αρμόδια Ομοιομοιότητα: 1:1000
- Αριθμός κελύφων: 2.000 τ.μ.
- Προ γνήσιο κελύφους της 24/4/1977 ημερ. δημοσίευσης του αρθ. 5.4.1977 Π.Δ. (φ.Ε.Κ. 33 Α)
- Υψόμετρο πύλων: 100m από το ύψος του ακρωτηρίου
- Συντελεστής αέλιου: 1%
- Συντελεστής άνευσης: 0,2 με μέγιστο 200 τ.μ. (για κατοικίες)
- Μετ. από βάση ορόσημ: 1.400 (2)
- Μετ. από κτίριον: 7.500 (2) (για οικόπεδο)

**ΤΕΧΝΙΚΟ ΓΡΑΦΕΙΟ ΑΡΙΣΤΟΒΟΥΛΟΥ ΑΝΤΥΠΙΑ**  
ΠΟΛΙΤΙΚΟΥ ΜΗΧΑΝΙΚΟΥ Δ.Π.Θ.  
ΚΑΤΑΣΤΑΣΗ ΕΡΓΟΥ ΕΡΓΕΙΟΥ ΚΕΦ/ΝΙΑΣ ΤΗΣ ΣΤΑΘΜΟΝ

ΙΔΙΟΚΤΗΤΗΣ: **ΧΑΡΑΛΑΜΠΟΣ ΚΟΥΛΟΥΜΠΑΡΗΤΗΣ** ΕΥΧΟΛΟΓΙΣΤΗΣ

ΕΡΓΟ:

Βασίς: **"ΚΟΥΤΟΥΠΗ" Δ.Δ. ΑΝΤΥΠΙΑΣ** Θέρου ΕΡΜΟΥΣΑΣ ΚΕΦ/ΝΙΑΣ

ΜΕΛΕΤΗΣΤΗΣ: **ΑΡΙΣΤΟΒΟΥΛΟΣ ΑΝΤΥΠΙΑΣ** Διπλ. πολ. Μηχ. Δ.Π.Θ.

Θέμα σχεδίου: **ΤΟΠΟΓΡΑΦΙΚΟ ΔΙΑΓΡΑΜΜΑ** αίσθημα σχεδίου

κλίμακα: 1:500

σφραγίδα: **ΑΝΤΥΠΙΑΣ ΑΡΙΣΤΟΒΟΥΛΟΥ** ΔΙΠΛ. ΤΟΠΟΓΡΑΦΟΣ ΜΗΧΑΝΙΚΟΣ ΜΕΛΟΣ ΤΗΣ ΕΡΜΟΥΣΑΣ ΚΙΛΚΙΣ ΕΡΜΟΥΣΑΣ ΠΛΗΡ. ΔΕΛΤ. ΑΝΤΥΠΙΑΣ ΤΑΧ. ΚΩΔ. 57004

χρονος μελέτης: **ΙΑΝΟΥΑΡΙΟΣ 2004**

Υπογραφή: *[Signature]*