

ΙΔΙΟΚΤΗΤΗ

ΧΑΡΑΛΑΜΠΟΣ ΡΟΜΠΟΤΗΣ (επώνυμο και τα στοιχεία είναι ορθά)

Λευκάδα, 04/2018
Ο Επώνυμο

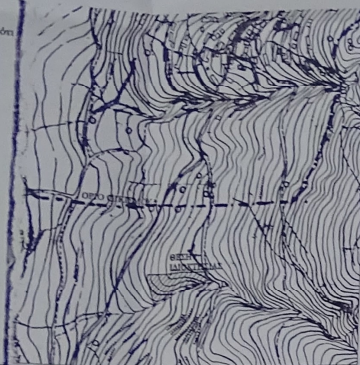

ΟΡΟΙ ΔΟΜΗΣΗΣ

(Π.Δ. 6-10-1978/17.10.1978, ΦΕΚ 258Α,
Π.Δ. 24/31-05-1985, ΦΕΚ 270Δ,
ΟΠΣΣ ΤΡΟΠΟΠΟΙΗΘΗΚΑΝ)

ΚΑΝΟΝΑΣ : Ε = 4.000 μμ
ΚΑΤΑ ΠΑΡΕΚΚΛΙΣΗ :
α. Ε = 2.000 μμ, εάν είναι εντός ζώνης
ή για γήπεδα που την 31.05.1985 είχαν
πρόσβατο σε διεθνείς εθνικές, επαρχιακές,
δημοτικές και κοινοτικές οδούς κεντρίας
και σε εγκαταλεηθείσα τμήματα τόνων και σε
συνδρομητικές γραμμές και εφόσον έχουν:
β. Π.Δ. ΓΗΠΕΔΑ ΠΡΟ 12.11.1962:
Ελάχιστο Πρόσβατο: 10,00 μ.
Ελάχιστο Βάθος: 15,00 μ.
Ελάχιστο Εμβαδόν: 750,00 μμ
γ. Π.Δ. ΓΗΠΕΔΑ ΠΡΟ 12.09.1964:
Ελάχιστο Πρόσβατο: 20,00 μ.
Ελάχιστο Βάθος: 35,00 μ.
Ελάχιστο Εμβαδόν: 1.200,00 μμ
β. Π.Δ. ΓΗΠΕΔΑ ΠΡΟ ΤΟΥ 1978:
Ελάχιστο Πρόσβατο: 35,00 μ.
Ελάχιστο Βάθος: 40,00 μ.
Ελάχιστο Εμβαδόν: 2.000,00 μμ

ΕΜΒΑΔΟΜΕΤΡΗΣΗ ΓΗΠΕΔΩΝ

ΕΜΒΛΑΔΟ ΓΗΠΕΔΟΥ Α : 5.182,39 μμ.
ΕΜΒΛΑΔΟ ΓΗΠΕΔΟΥ Β : 360,32 μμ.

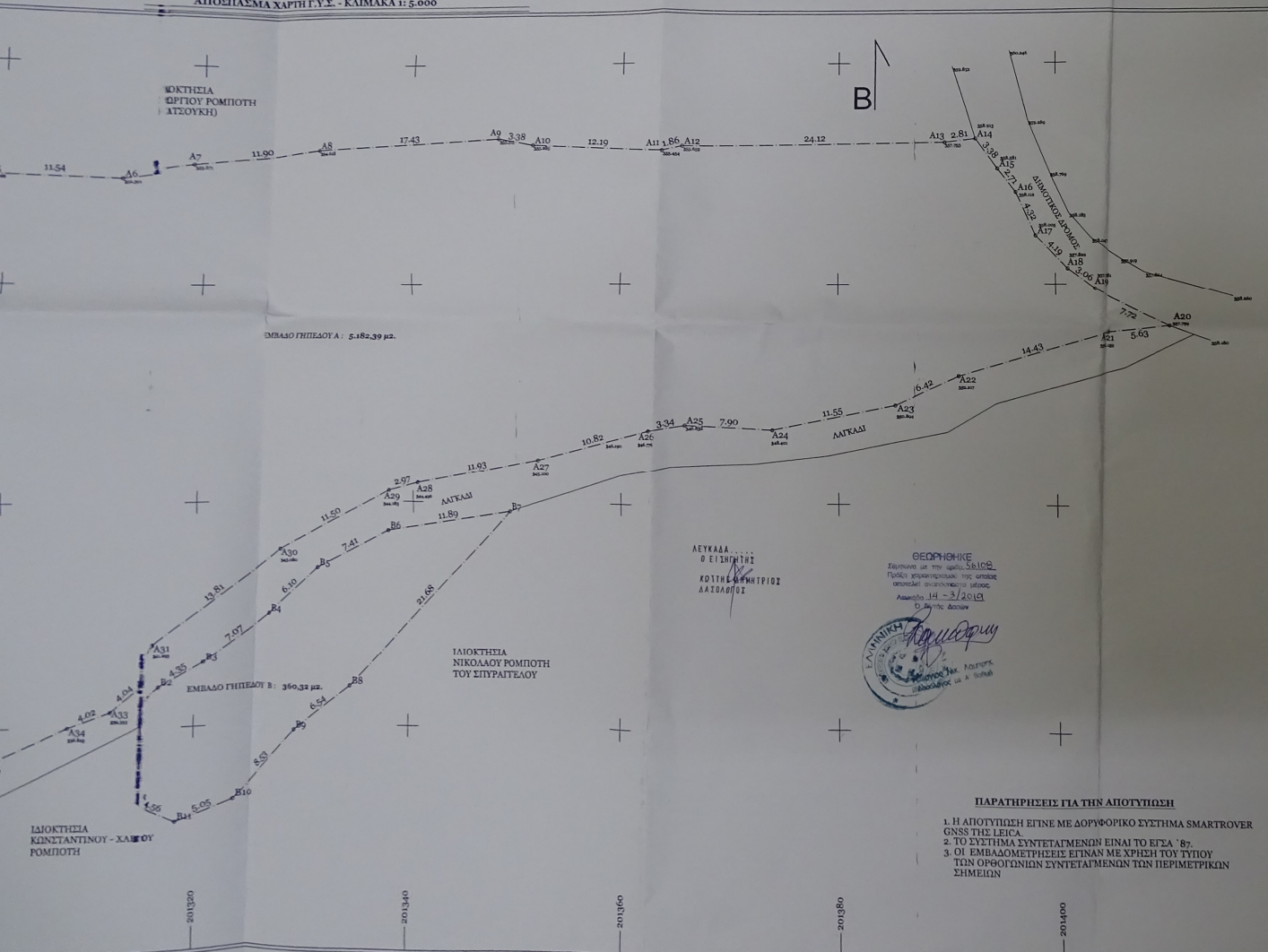

ΓΕΩΡΓΙΟΣ ΚΩΝΣΤΑΝΤΙΝΟΣ
Πρόεδρος γεωμετρικών της ομάδας
αποστολής απογραφής μετρήσεων
Αριθμός Μητρώου: 2/2018
Ομάδας μετρήσεων



ΠΑΡΑΤΗΡΗΣΕΙΣ ΓΙΑ ΤΗΝ ΑΠΟΤΥΠΩΣΗ

1. Η ΑΠΟΤΥΠΩΣΗ ΕΓΙΝΕ ΜΕ ΔΟΡΥΦΟΡΙΚΟ ΣΥΣΤΗΜΑ SMARTROVER GNSΣ ΤΗΣ LEICA.
2. ΤΟ ΣΥΣΤΗΜΑ ΣΥΝΤΕΤΑΓΜΕΝΩΝ ΕΙΝΑΙ ΤΟ ΕΓΓΡΑΦΟ 87.
3. ΟΙ ΕΜΒΑΔΟΜΕΤΡΗΣΕΙΣ ΕΓΙΝΑΝ ΜΕ ΧΡΗΣΗ ΤΟΥ ΤΥΠΟΥ ΤΩΝ ΟΡΘΟΓΩΝΙΩΝ ΣΥΝΤΕΤΑΓΜΕΝΩΝ ΤΩΝ ΠΕΡΙΜΕΤΡΙΚΩΝ ΣΗΜΕΙΩΝ

ΠΙΝΑΚΑΣ ΣΥΝΤΕΤΑΓΜΕΝΩΝ

α/α	X	Y	Απόσταση (μ.)
A1	201259.61	4284320.74	6.2
A2	201258.75	4284326.87	5.31
A3	201260.45	4284331.90	23.14
A4	201283.53	4284330.16	14.97
A5	201298.50	4284329.77	9.2
A6	201310.03	4284329.57	11.9
A7	201319.18	4284330.94	17.43
A8	201331.01	4284332.22	12.19
A9	201348.42	4284333.09	3.38
A10	201351.75	4284332.51	1.86
A11	201363.93	4284331.96	24.12
A12	201365.74	4284332.40	2.81
A13	201389.85	4284332.80	3.38
A14	201392.64	4284333.12	2.71
A15	201394.67	4284330.42	4.32
A16	201396.35	4284328.29	4.19
A17	201398.19	4284324.38	3.06
A18	201401.13	4284321.40	3.1
A19	201403.59	4284319.59	5.63
A20	201410.50	4284316.14	14.43
A21	201404.90	4284315.52	6.42
A22	201391.04	4284311.52	11.55
A23	201385.19	4284308.87	7.9
A24	201373.86	4284306.65	3.34
A25	201365.97	4284307.11	10.82
A26	201362.66	4284306.66	11.93
A27	201352.20	4284303.91	2.97
A28	201340.47	4284301.76	11.5
A29	201337.59	4284301.02	13.81
A30	201327.43	4284295.63	4.73
A31	201316.39	4284287.32	4.04
A32	201313.05	4284283.97	4.02
A33	201309.96	4284281.37	25.58
A34	201306.18	4284280.01	6.96
A35	201282.80	4284269.62	
A36	201276.09	4284267.81	
A1	201274.90	4284271.62	
A1	201259.61	4284320.74	55.44

Εμβαδών (A1,A2,A3.....A35,A36,A36',A1)=5182,39 τμ.

ΠΙΝΑΚΑΣ ΣΥΝΤΕΤΑΓΜΕΝΩΝ

α/α	X	Y	Απόσταση (μ.)
B1	201312.77	4284280.16	5.41
B2	201317.00	4284283.52	4.35
B3	201320.76	4284285.71	7.97
B4	201326.49	4284289.86	6.1
B5	201330.98	4284293.99	7.41
B6	201337.57	4284297.38	11.89
B7	201349.32	4284299.20	21.68
B8	201334.42	4284283.45	6.54
B9	201329.23	4284279.47	8.53
B10	201323.32	4284273.31	5.05
B11	201318.56	4284271.62	4.50
B12	201314.42	4284273.53	3.82
B13	201312.92	4284277.04	3.19
B1	201312.77	4284280.16	

Εμβαδών (B1,B2,B3,B4,B5,B6,B7,B8,B9,B10,B11,B12,B13)=360,32 τμ.

ΤΕΧΝΙΚΟ ΓΡΑΦΕΙΟ : ΑΓΓΕΛΟΣ Π. ΡΟΜΠΟΤΗΣ
ΔΙΠΛ. ΠΟΛΙΤΙΚΟΣ ΜΗΧΑΝΙΚΟΣ

ΙΔΙΟΚΤΗΤΗΣ ΚΩΝΣΤΑΝΤΙΝΟΣ - ΧΑΡΑΛΑΜΠΟΣ ΡΟΜΠΟΤΗΣ

ΕΠΩΝΥΜΟ ΑΠΟΤΥΠΩΣΗ ΙΔΙΟΚΤΗΣΙΑΣ

ΕΚΤΟΣ ΟΙΚΙΣΜΟΥ ΑΘΑΝΙΟΥ Δ. ΛΕΥΚΑΔΑΣ

ΑΓΓΕΛΟΣ Π. ΡΟΜΠΟΤΗΣ - ΠΟΛΙΤΙΚΟΣ ΜΗΧΑΝΙΚΟΣ

ΤΟΠΟΓΡΑΦΙΚΟ ΔΙΑΓΡΑΜΜΑ

ΑΠΡΙΛΙΟΣ 2018

Professional stamp and signature area for the surveyor, including the text 'ΓΕΩΡΓΙΟΣ ΚΩΝΣΤΑΝΤΙΝΟΣ' and 'ΓΕΩΜΕΤΡΙΚΟΣ'.