

Το παρόν τοπογραφικό διάγραμμα αποτελεί αναπόσπαστο μέρος της αριθμ. 96/2017 απόφασης της Τεχνικής Επιτροπής Εγκρίσεως ετησίως Π.Ε. Κ.Ε.Κ. Αθηνών ΟΓΡΑΜΜΑΤΩΝ ΟΠΡΟΣΩΠΟΥ ΤΑΜΕΙΩΝ

Σ. ΚΟΝΙΑΡΙΣΤΙΚ

1)
 Β. ΓΙΑΚΩΒΗΣ
 ΔΕΛΤΙΟΛΟΓΟΣ
 2)
 Ε. ΚΑΤΣΩΛ
 ΓΕΩΓΡΑΦΟΣ
 3)
 Α. ΕΛΕΥΘΕΡΑ
 ΠΟΛ. ΜΗΧΑΝΙΚΟΣ

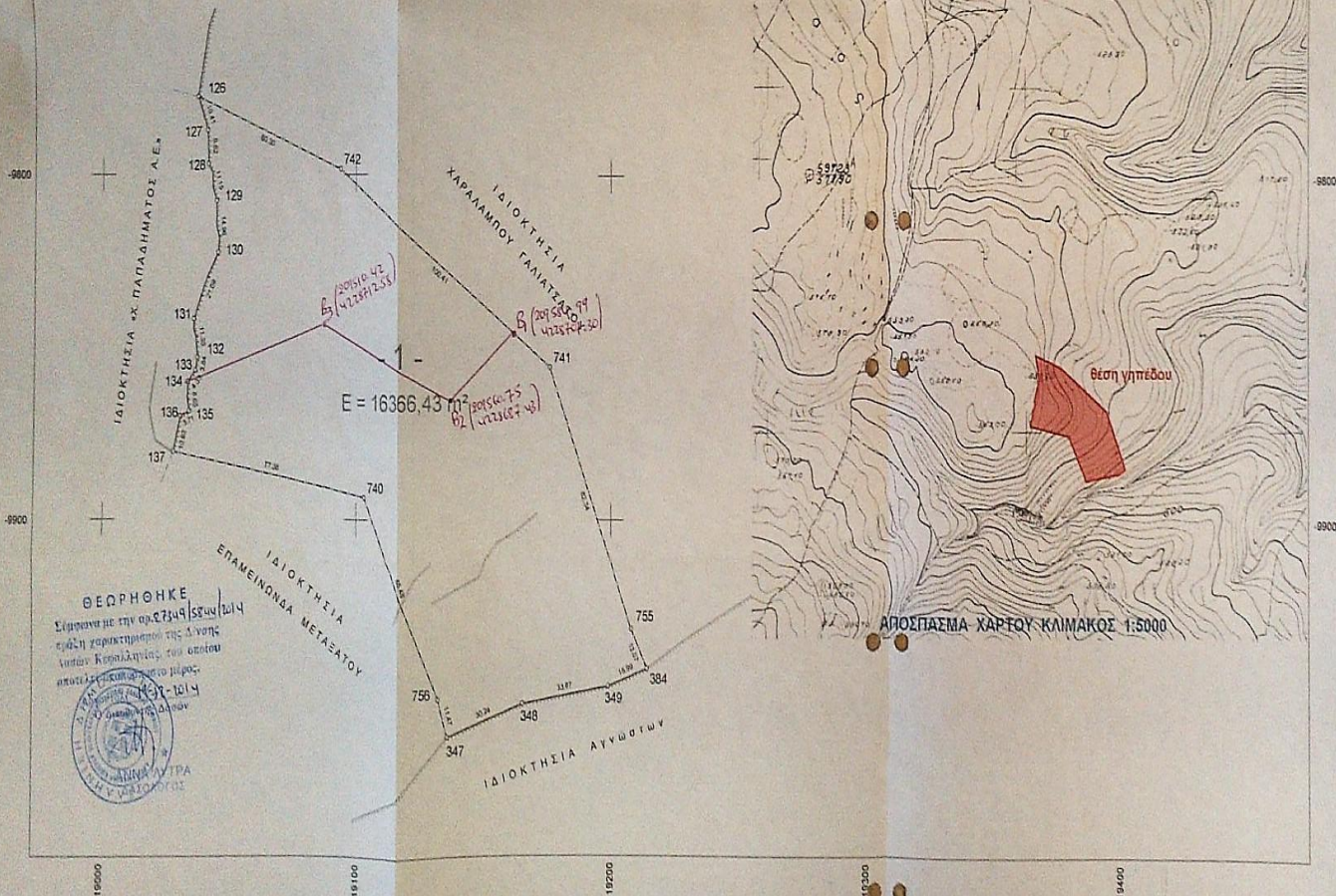

Επιπεδαγώνιος ορίων					
Σημείο	X (m)	Y (m)	Σημείο	X (m)	Y (m)
126	19207.154	-9771.222	127	19240.769	-9799.971
129	19244.725	-9807.460	130	19244.697	-9822.448
132	19239.278	-9803.100	133	19205.454	-9859.955
135	19233.135	-9868.707	136	19229.695	-9870.107
347	19199.845	-9867.639	348	19195.584	-9893.250
384	19214.228	-9843.977	742	19202.278	-9862.344
742	19203.839	-9799.229	755	19208.912	-9831.522
			756	19193.340	-9861.714

Γεωμετρία 1, Σημ 21, Ε = 16366.43 m²										
740	137	136	135	134	133	132	131	130	129	127
128	742	741	735	694	349	348	347	756	755	742

ΔΗΛΩΣΗ ν. 651/77

Ο υπογράφων μηχανικός δηλώνει ότι το γεωτεμάχιο με αριθμό 1 όπως περιγράφεται αναλυτικά στον παραπάνω πίνακα είναι άρτιο και οικοδομήσιμο σύμφωνα με τις ισχύουσες πολεοδομικές διατάξεις. (ΠΔ/24-5-85, ΦΕΚ 270/Δ/31-5-85)

Το εμβαδόν του είναι Ε = 16366,43 m²

Ο δηλών μηχανικός
 Βασίλης Μ. Παναγιώτου
 Τοπογράφος Μηχανικός

ΠΑΡΑΤΗΡΗΣΕΙΣ

- Τα όρια υποδείχθηκαν από τον ιδιοκτήτη.
- Το παραπάνω γήπεδο βρίσκεται εκτός ορίων οικισμού και η απόστασή του από τη θάλασσα είναι 6200 μ. Δεν υποκειται στις διατάξεις του ν.1337/83 σε ότι αυτές αφορούν εισφορές σε γή ή χέρμα.
- Το εγκαταστηθέν πολυγωνομετρικό δίκτυο είναι εξαρτημένο από το κρατικό τριγωνομετρικό δίκτυο. Προβολή Batt, ελλειψοειδές Bessel. Κ. Φ. Χ. κλίμακας 1:100000 " ΚΕΦΑΛΛΑΝΙΑ - ΙΘΑΚΗ " φ = 38' 15" λ = -3' 15" από Αθήνα.
- ΟΡΟΙ ΔΟΜΗΣΕΩΣ (ΠΔ/24-5-85, ΦΕΚ 270/Δ/31-5-85, άρθρο 1)
 Ελάχιστο εμβαδόν γηπέδου : 4000,00 m²
 Ελάχιστη προσθήκη : 25,00 m

ΘΕΩΡΗΘΗΚΕ
 Σμόλιανη με την αρ. 2349/2014 απόφαση της Διοικήσεως των Κρατικών Μεταλλείων, του οποίου αποτελεί αναπόσπαστο μέρος.
 Αθήνα 10/11/2014

	ΤΕΧΝΙΚΟ ΓΡΑΦΕΙΟ ΜΕΛΕΤΩΝ ΒΑΣΙΛΗΣ Μ. ΠΑΝΑΓΙΩΤΟΥ Αγρονόμος Τοπογράφος Μηχανικός Βουλιαγμένης 2, 28100 Αργυρούλη τηλ 2671.020908 - fax 2671.020961 - www.panaotou.gr
ΘΕΜΑ ΣΧΕΔΙΟΥ	ΤΟΠΟΓΡΑΦΙΚΟ ΔΙΑΓΡΑΜΜΑ
ΙΔΙΟΚΤΗΤΗΣ	«Χ. ΠΑΠΑΔΗΜΑΤΟΣ Α.Ε.»
ΘΕΣΗ	"Φυλάκων" εκτός ορίων οικισμού Τσακαλοπού Δ.Ε. Γαίου - ΔΗΜΟΣ ΚΕΦΑΛΛΗΝΙΑΣ Ο ΣΥΝΤΑΞΑΣ ΜΗΧΑΝΙΚΟΣ
ΗΜΕΡΑ ΣΥΝΤΑΞΗΣ	ΦΕΒΡΟΥΑΡΙΟΣ 2014
ΚΛΙΜΑΚΑ	1:1000
ΠΟΣΤΑΣΤΑΔΙΑ	
ΑΡΧΙΜΟΝΟΣ ΣΧΕΔΙΟΥ	21.827-A