

ΣΗΜ. ΣΤΗΝ ΑΠΟΤΥΠΩΣΗ ΕΓΙΝΕ ΧΡΗΣΗ ΔΟΡΥΦΟΡΙΚΟΥ ΔΕΚΤΗ GPS TOPCON GMS2
ΧΑΡΤΗ ΓΤΣ 1/5000 ΣΕ ΣΤΥΔΙΑΣΜΟ ΜΕ ΕΠΙ ΤΟΠΟΤ. ΜΕΤΡΗΣΕΙΣ.
ΤΟ ΕΓΚΑΤΑΣΤΑΣΕΩΣ ΠΟΛΥΓΩΝΟΜΕΤΡΙΚΟ ΔΙΚΤΟ ΕΙΝΑΙ
ΕΞΑΡΤΗΜΕΝΟ ΑΠΟ ΚΡΑΤΙΚΟ ΤΡΙΓΩΝΟΜΕΤΡΙΚΟ ΔΙΚΤΟ
ΠΡΟΒΛΗΝ Ε.Γ.Σ.Α. Κ.Φ.Χ. ΚΑ.1:100000 ΓΙΑ ΠΕΡΙΟΧΗ
ΚΕΦΑΛΛΗΝΙΑ ΙΘΑΚΗ φ38°15' λ=3°15' από ΑΘΗΝΑ



ΤΟΠΟΓΡΑΦΙΚΟ
ΑΚΙΝΗΤΟΤ - ΙΔΙΟΚΤΗΣΙΑΣ
ΑΝΔΡΕΑ ΜΑΡΚΕΣΙΝΗ
ΚΕΙΜΕΝΟΤ ΣΤΗΝ ΤΟΠΟΘΕΣΙΑ
"ΠΙΣΩ ΑΕΤΟΣ" ΔΗΜΟΤ ΙΘΑΚΗΣ
ΕΜΒΑΔΟΤ Ε=6880.25 Μ2
ΕΚΤΟΣ ΣΧΕΔΙΟΤ

ΤΠΕΤΩΤΗΝ ΔΗΛΩΣΗ Ν. 651/77

Ο ΚΑΤΩΘΙ ΤΠΟΓΕΓΡΑΜΜΕΝΟΤ ΑΡΧΙΤΕΚΤΩΝ
ΜΗΧΑΝΙΚΟΤ ΓΕΡΑΣΙΜΟΤ ΔΙΟΝ. ΔΕΥΤΕΡΑΙΟΤ
ΔΗΛΩΝΩ ΟΤΙ ΤΟ ΑΚΙΝΗΤΟ ΜΕ ΣΤΟΙΧΕΙΑ:
Α-Β-Γ-Δ-Ε-Ζ-Η-Θ-Ι-Κ-Λ-Μ-Ν-Ξ-Ο-Α
ΕΙΝΑΙ ΑΡΤΙΟ ΚΑΙ ΟΙΚΟΔΟΜΗΣΙΜΟ

ΠΑΡΑΤΗΡΗΣΕΙΣ:
ΤΟ ΣΧΕΔΙΟ ΣΤΥΠΙΑΣΤΗΚΕ ΜΕ ΒΑΣΗ ΠΡΟΗΓΟΥΜΕΝΟ
ΤΟΠΟΓΡΑΦΙΚΟ ΤΟΤ ΑΡΧ. ΜΗΧ/ΚΟΤ ΓΕΡΑΣΙΜΟΤ
Γ. ΔΕΥΤΕΡΑΙΟΤ ΑΠΟ 11.01.1988

ΕΠΙ ΤΟΤ ΣΧΕΔΙΟΤ ΕΧΟΥΝ ΣΗΜΕΙΩΘΕΙ ΟΙ ΟΡΙΟ-
ΓΡΑΜΜΕΤ ΑΙΓΑΛΟΤ - ΠΑΡΑΛΙΑΣ.
ΤΑ ΤΜΗΜΑΤΑ ΤΟΤ ΑΚΙΝΗΤΟΤ ΠΟΤ ΠΕΡΙΓΡΑΦΟΝΤΑΙ
ΜΕ ΤΑ ΣΤΟΙΧΕΙΑ:
Α-Β-Γ-Δ-Ρ-Π-Α ΕΜΒΑΔΟΤ 936.46 Μ2 &
Η-Θ-Τ-Σ-Η ΕΜΒΑΔΟΤ 441.60 Μ2
ΣΤΥΠΙΟΤΗΝ ΠΑΡΑΛΙΑ.

ΤΟ ΕΝΑΠΟΜΕΝΟΝ ΤΜΗΜΑ ΤΟΤ ΑΚΙΝΗΤΟΤ
ΠΕΡΙΓΡΑΦΕΤΑΙ ΜΕ ΤΑ ΣΤΟΙΧΕΙΑ
Π-Ρ-Ε-Ζ-Σ-Τ-Ι-Κ-Λ-Α-Μ-Ν-Ξ-Ο-Π
ΕΧΕΙ ΕΜΒΑΔΟΝ 5502.19 Μ2
ΚΑΙ ΕΙΝΑΙ ΑΡΤΙΟ ΚΑΙ ΟΙΚΟΔΟΜΗΣΙΜΟ.

ΤΑ ΟΡΙΑ ΤΠΕΔΕΙΞΕ Ο ΙΔΙΟΚΤΗΤΗΣ
ΤΟ ΑΚΙΝΗΤΟ ΔΕΝ ΤΠΑΓΕΤΑΙ ΣΕ ΑΡΘΡΟ Η'
ΑΠΑΓΟΡΕΤΤΙΚΗ ΔΙΑΤΑΞΗ ΤΟΤ Ν.Δ. 1337/83
ΙΘΑΚΗ 2014
Ο ΜΗΧΑΝΙΚΟΤ

ΤΠ 210004.1276 4249656.9564

ΕΞΑΡΤΗΣΗ ΚΟΡΤΦΩΝ ΕΓΣΑ 87
ΚΟΡΤΦΗ Χ Ψ

Α	209988.1706	4249630.0436
Β	209992.1452	4249627.6965
Γ	209995.5300	4249625.6600
Δ	210057.6975	4249591.0910
Ε	210080.9325	4249615.3689
Ζ	210089.6002	4249607.0357
Η	210068.1502	4249584.6130
Θ	210102.1326	4249557.3346
Ι	210127.3910	4249580.0945
Κ	210116.6908	4249591.1699
Λ	210110.6942	4249600.3917
Μ	210128.3063	4249624.5541
Ν	210124.9692	4249645.5910
Ξ	210116.0968	4249644.8916
Ο	210046.2544	4249655.2065

ΟΡΟΙ ΔΟΜΗΣΗΣ

Π.Δ. 2.10.85 ΦΕΚ 2/1 ΤΗΣ 31.05.85
ΟΠΩΤ ΤΠΟΠΟΙΗΘΗΚΕ ΜΕ ΠΔ16/31.12.2003 ΑΡΘ.10
ΣΕ ΣΤΥΔΙΑΣΜΟ ΜΕ ΤΟ Π.Δ. 9.10.82 ΦΕΚ 528 Α' ΤΗΣ 29.10.82
ΑΡΘΡΟ 8 ΠΑΡ. 1 & ΑΡΘΡΟ 1 ΠΑΡ. 7,8,11, ΑΡΘΡΟ 2,3 ΚΑΙ
ΑΡΘΡΟ 4 ΠΑΡ. 6,7

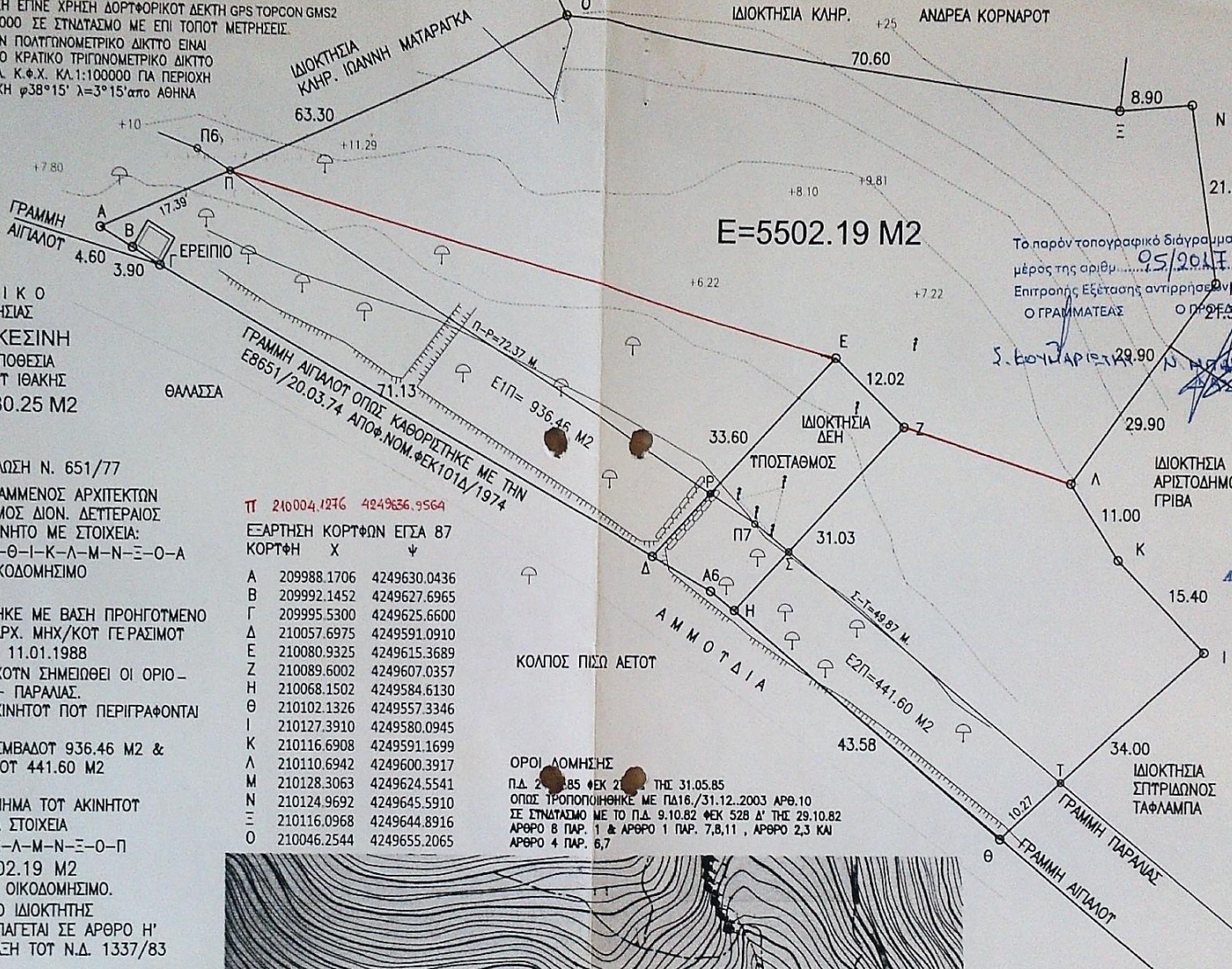
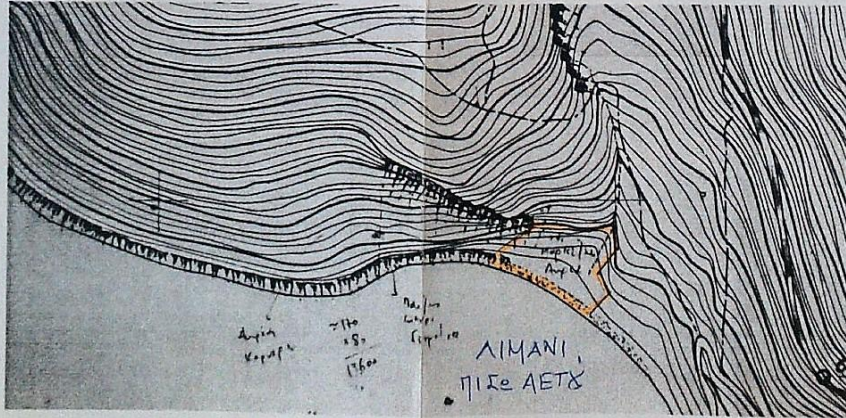

Το παρόν τοπογραφικό διάγραμμα αποτελεί αναπόσπαστο
μέρος της αριθμ. 05/2014... απόφασης της Τεχνικής
Επιτροπής Εξέτασης αντιρήσεων Π.Ε. Κεφαλληνίας.
Ο ΓΡΑΜΜΑΤΕΑΣ Ο ΠΡΟΕΔΡΟΤ ΤΑ ΜΕΛΗ

Σ. ΕΥΧΑΡΙΣΤΙΑΣ
Ν. ΗΡΩΤΗΤΟΠΟΥΛΟΙ
11 Α
Β. ΓΙΑΒΩΝΗΝ
Δ. ΑΖΟΛΟΥΤ
21
Ε. ΕΩΤΙΟΙ
ΣΦΟΛΩΤ

ΗΛΕΓΧΘΗΚΕ
Αργυρούλι 24-11-2014
Ελένη...

ΜΟΧΟΤ ΤΟΜΠΑΖΙΟΤΗΣ
31 Δασολόγοτ
Α. ΚΑΛΑΒΑ
ΠΟΛ. ΜΗΧ/ΚΟΤ

ΓΕΡΑΣΙΜΟΤ Δ. ΔΕΥΤΕΡΑΙΟΤ
ΑΡΧΙΤΕΚΤΩΝ ΜΗΧΑΝΙΚΟΤ Ε.Μ.Π.
ΜΕΛΟΤ Τ.Ε.Ε. - ΑΡΙΘΜ. ΜΗΤΡΩΟΥ 42086
ΒΑΘΥ ΙΘΑΚΗΣ - ΤΗΛ. 26740 32832
e-mail: deftereos@gmail.com
Α.Φ.Μ. 030837068 - Δ.Ο.Υ. ΙΘΑΚΗΣ

ΤΟΠΟΓΡΑΦΙΚΟ
Κ=1:500
ΕΘΕΩΡΗΘΗΚΕ
Σύμφωνα με την αρ. 05/2014/5340/24-11-14
πράξη χαρακτηρισμοτ της Δ/νσης
Αυσών Κεφαλληνίας, του οποίου
αποτελεί αναπόσπαστο μέρος.
Αργυρούλι 24-11-2014
Ο Διευθυντήτ Αυσών
Λ. Β.