

ΟΔΟΠΟΡΙΚΟ ΣΧΗΜΑ ΚΛΙΜΑΚΑ 1/5000



ΟΡΟΙ ΔΟΜΗΣΗΣ

ΕΚΤΟΣ ΔΗΜ. ΔΙΑΜ. ΑΣΣΟΥ

ΠΑ 24/05/85 ΦΕΚ 270Δ ΤΗΣ 31/05/85
 Ελάχιστο Εμβαδό ερπίστητος γηπέδου 4000.00 Μ2
 Επιτρέπεται η ανέγερση κατοικίας, Κυρίων κοινής ωφέλειας Υδροδομημένων, Αγροτικών αποθηκών
 Αύξωση κυρίως από τα όρια του γηπέδου είναι 15.00 Μ
 Μέγιστη επιτρεπόμενη επιφάνεια κτιρίου Κάλυψη καθώς και συν επιφάνεια ορόφων Δέρσης δεν επιτρέπεται να υπερβείει για γηπέδα εκτός οικισμού εμβαδού από 4000.00 Μ2 τα 230.00 Μ2 η επιφάνεια της οικοδομής είναι 200.00 Μ2 (Έγγρα - 4000 Μ2) 0.2
 Μέγιστο ποσοστό Κάλυψης 10%
 Μέγιστο ύψος κτιρίου 7.50 Μ για φάρμακ οικοδομής και 4.00 Μ για μονοόροφη
 Επιβολή κατασκευής στέγης
 Μέγιστη επιτρεπόμενη υπέρβαση ύψους για στέγη 1.20 Μ

ΔΗΛΩΣΗ Ν. 651/77

Ο κάτωθι υπογεγραμμένος Γερασίμος Δευτεραίος δηλώνω υπεύθυνα βάσει του Ν 651/77 ότι το υπο στοιχεία 1-2-3 61-62-1 Εμβαδού 25.790,52 Μ2 Αγροτεμάχιο που βρίσκεται Εκτός του Δήμ. Διαι. Ασσου του Δήμου Ερυσσίου είναι Άρσιο και Οικοδομήσιμο σύμφωνα με τις Ισχύουσες Πολεοδομικές διατάξεις Δεν έχει γίνει έλεγχος τίτλων κυριότητας ή άλλων εγγεγραμμένων Άρσιου από τη θάλασσα πάνω 500 Μ και κάτω από 800 Μ
 ΠΑ 24/05/85 ΦΕΚ 270Δ ΤΗΣ 31/05/85

Ο ΔΙΔΑΧ ΜΗΧΑΝΙΚΟΣ

ΓΕΡΑΣΙΜΟΣ ΔΙΟΝ ΔΕΥΤΕΡΑΙΟΣ
 ΑΡΧΙΤΕΚΤΟΝ ΜΗΧΑΝΙΚΟΣ Ε.Π.
 ΕΣΥ ΠΕΡΙ ΤΗ ΔΕΛΤΑ 1181/1191 ΠΑΤ. ΠΑΤ. 1114
 ΔΕΥ. ΔΕ. Κ. Η.Σ. Τ.Α. Μ.Μ. 0205837006

Α.Α. Α.Α.Α.Α.	Α.Α. Α.Α.Α.Α.	Α.Α. Α.Α.Α.Α.	Α.Α. Α.Α.Α.Α.	Α.Α. Α.Α.Α.Α.	Α.Α. Α.Α.Α.Α.	Α.Α. Α.Α.Α.Α.	Α.Α. Α.Α.Α.Α.	Α.Α. Α.Α.Α.Α.	Α.Α. Α.Α.Α.Α.
1	1	1	1	1	1	1	1	1	1
2	2	2	2	2	2	2	2	2	2
3	3	3	3	3	3	3	3	3	3
4	4	4	4	4	4	4	4	4	4
5	5	5	5	5	5	5	5	5	5
6	6	6	6	6	6	6	6	6	6
7	7	7	7	7	7	7	7	7	7
8	8	8	8	8	8	8	8	8	8
9	9	9	9	9	9	9	9	9	9
10	10	10	10	10	10	10	10	10	10
11	11	11	11	11	11	11	11	11	11
12	12	12	12	12	12	12	12	12	12
13	13	13	13	13	13	13	13	13	13
14	14	14	14	14	14	14	14	14	14
15	15	15	15	15	15	15	15	15	15
16	16	16	16	16	16	16	16	16	16
17	17	17	17	17	17	17	17	17	17
18	18	18	18	18	18	18	18	18	18
19	19	19	19	19	19	19	19	19	19
20	20	20	20	20	20	20	20	20	20
21	21	21	21	21	21	21	21	21	21
22	22	22	22	22	22	22	22	22	22
23	23	23	23	23	23	23	23	23	23
24	24	24	24	24	24	24	24	24	24
25	25	25	25	25	25	25	25	25	25
26	26	26	26	26	26	26	26	26	26
27	27	27	27	27	27	27	27	27	27
28	28	28	28	28	28	28	28	28	28
29	29	29	29	29	29	29	29	29	29
30	30	30	30	30	30	30	30	30	30
31	31	31	31	31	31	31	31	31	31
32	32	32	32	32	32	32	32	32	32

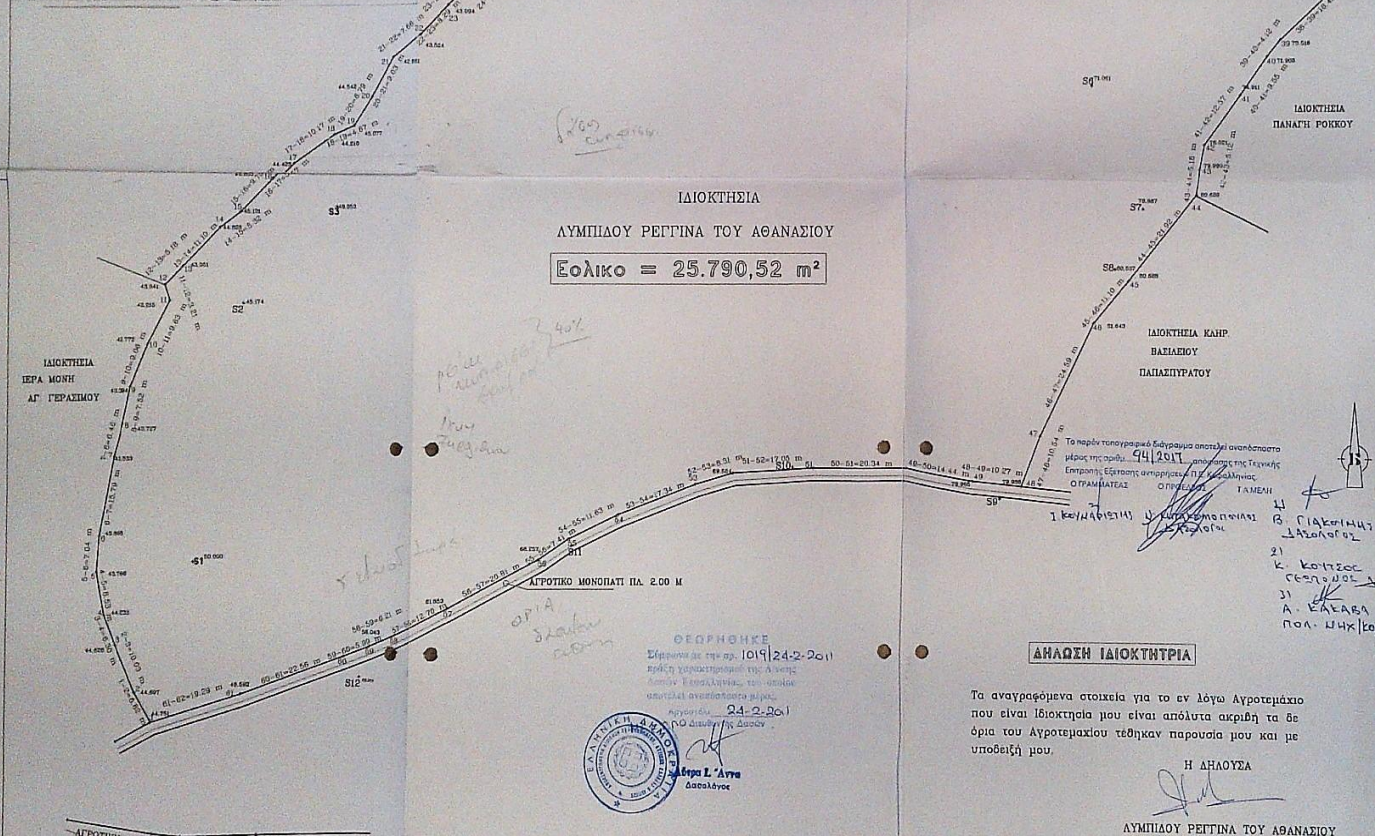

ΕΡΓΟΔΟΤΗΣ: ΛΥΜΠΗΛΟΥ ΡΕΓΓΙΝΑ ΤΟΥ ΑΘΑΝΑΣΙΟΥ

ΕΡΓΟ: ΑΠΟΤΥΠΩΣΗ ΑΓΡΟΤΕΜΑΧΙΟΥ

ΘΕΣΗ: ΕΚΤΟΣ ΔΗΜ. ΔΙΑΜ. ΑΣΣΟΥ ΔΗΜΟΥ ΕΡΥΣΣΙΟΥ ΤΟΠΟΘΕΣΙΑ : "ΑΛΩΝΟΣ "

ΜΕΛΕΤΗΤΗΣ: ΓΕΡΑΣΙΜΟΣ ΔΕΥΤΕΡΑΙΟΣ ΑΡΧΤ. ΜΗΧΑΝΙΚΟΣ

ΘΕΜΑ ΣΧΕΔΙΟΥ: ΤΟΠΟΓΡΑΦΙΚΟ ΔΙΑΓΡΑΜΜΑ

ΑΡΙΘΜΟΣ ΣΧΕΔΙΟΥ: T1

ΚΛΙΜΑΚΑ: 1/500 1/5000

ΧΡΟΝΟΣ ΜΕΛΕΤΗΣ: ΜΑΡΤΙΟΣ 2010

ΣΦΡΑΓΙΔΑ: ΥΠΟΓΡΑΦΗ:

ΓΕΡΑΣΙΜΟΣ ΔΙΟΝ ΔΕΥΤΕΡΑΙΟΣ ΑΡΧΙΤΕΚΤΟΝ ΜΗΧΑΝΙΚΟΣ Ε.Π. ΕΣΥ ΠΕΡΙ ΤΗ ΔΕΛΤΑ 1181/1191 ΠΑΤ. ΠΑΤ. 1114 ΔΕΥ. ΔΕ. Κ. Η.Σ. Τ.Α. Μ.Μ. 0205837006



Η ΔΙΑΘΥΣΑ
 ΛΥΜΠΗΛΟΥ ΡΕΓΓΙΝΑ ΤΟΥ ΑΘΑΝΑΣΙΟΥ