

ΓΕΩΡΦΩΝΙΚΗ

Σύμφωνα με την αρ. 516/536/28-3-1988
αριθμ. 2-3-2019
αριθμ. 2-3-2019

ΑΝΤΩΝΙΑ ΑΝΝΑ
Δ.Δ.ΣΑΜΗΣ
Θ. ΣΑΡΑΝΤΗΣ

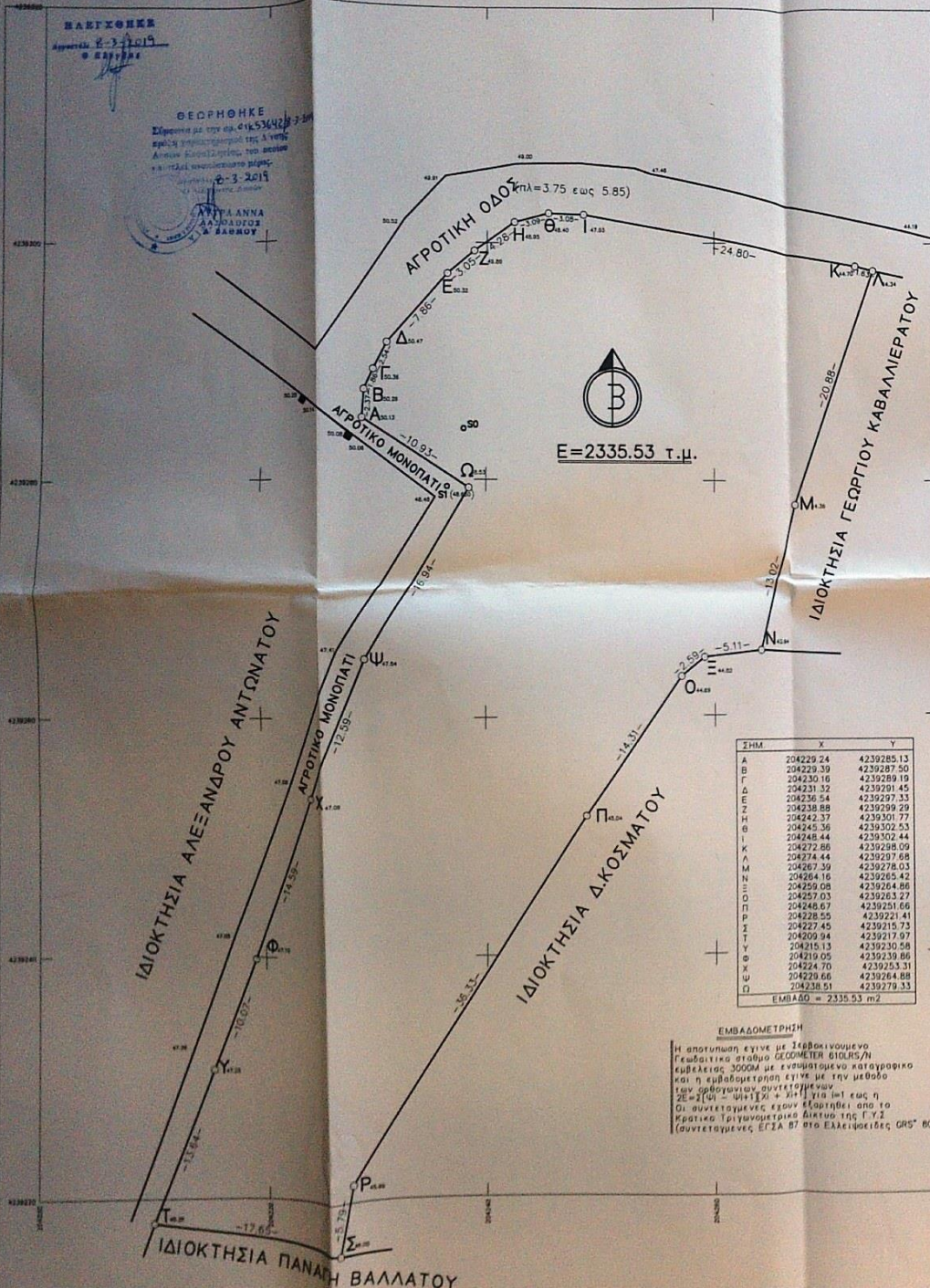

ΣΗΜΑ	X	Y
A	204229.24	4239285.13
B	204229.39	4239287.50
Γ	204230.16	4239289.19
Δ	204231.32	4239291.45
E	204236.54	4239297.33
Z	204238.89	4239299.29
H	204242.37	4239301.77
Θ	204245.36	4239302.53
Κ	204248.44	4239302.44
Λ	204272.86	4239298.09
Ι	204274.44	4239297.68
Α	204267.39	4239278.03
Ν	204264.16	4239265.42
Ξ	204259.08	4239264.86
Ο	204257.03	4239263.27
Π	204248.67	4239251.66
Ρ	204228.55	4239221.41
Σ	204227.45	4239215.73
Τ	204209.94	4239217.97
Υ	204215.13	4239230.58
Φ	204219.05	4239239.86
Χ	204224.70	4239253.31
Ψ	204229.66	4239264.88
Ω	204238.51	4239279.33

ΕΜΒΑΔΟ = 2335.53 m²

ΕΜΒΑΔΟΜΕΤΡΙΣΗ

Η αποτίμηση έγινε με σταθροκίνητο Γεωδαιτικό σταθμό ΟΣΟΜΕΤΡ ΔΙΟΔΩΣ/Η κωδικός 30504 με ελαστικό καταγραφικό και η εμβαδομετρηση έγινε με την μέθοδο των αρθροκίνητων αντισημάτων.

$ΣΕ=Σ(X_i - X_{i+1})^2 + Σ(Y_i - Y_{i+1})^2$ έως η Οι συντεταγμένες έχουν ελεγχθεί στο το Κρατικό Τριγωνομετρικό Δίκτυο της Γ.Υ.Σ (συντεταγμένες ΕΓΣΑ 97 στο Ελληνικό ΕΓΣ 90)

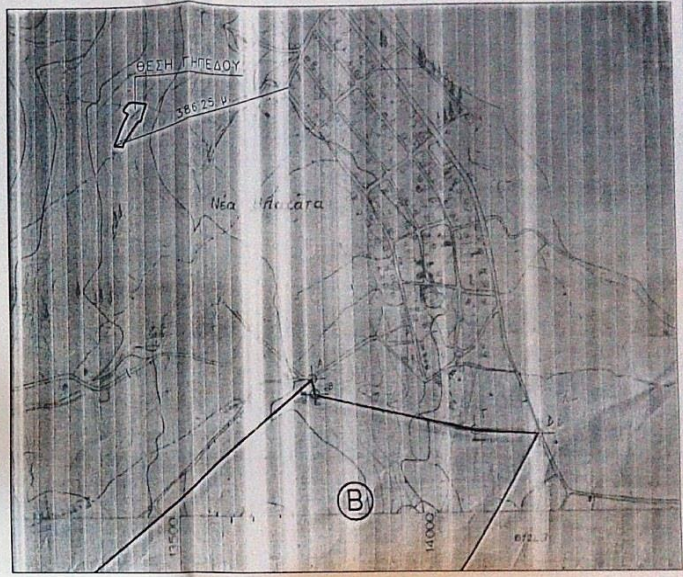

ΥΠΕΥΘΥΝΗ ΔΙΑΣΤΗ

Ο υπογραφέας Χρήστος Φαραντούρης Πολίτης Μηχανικός έληξε υπεύθυνα σύμφωνα με τις διατάξεις του Ν1599/1986 και του Ν651/1977 τα ελάχ:

α/Το γηπέδο *Α-Β-Γ-Δ-Ε-Ζ-Η-Θ-Ι-Κ-Λ-Μ-Ν-Ξ-Ο-Π-Ρ-Σ-Τ-Υ-Φ-Χ-ψ-Ω-Α* είναι κατά παραίτηση ορθογώνιο και οικοδομήσιμο σύμφωνα με τις ισχύουσες πολεοδομικές διατάξεις (ΕΝΤΟΣ ΣΩΜΗΣ)

β/Το παρόν γηπέδο δεν υποκειται στις διατάξεις του Ν1337/83 που αφορούν εισφοράς σε γη και κτήρια εφόσον τα παρόν δεν διεργονται εναντίον καλυπτα μεταφορές ηλεκτρικών ρευμάτων υψηλής τάσεως της ΔΕΗ

δ/Το παρόν γηπέδο απειεί από την θάλασσα 445.05 μ.

ε/Το παρόν γηπέδο είναι αδούλωτο και ενπλευτεί σε αυτό δούληση 200 τμ (για κατοικία)

-Ο-
Απλίου

ΑΠΟΣΠΑΣΜΑ ΑΠΟ ΧΑΡΤΗ Γ.Υ.Σ. Α.Γ.Α. ΕΙΡΗΝΗ
ΑΡΙΘΜΟΣ ΦΥΛΛΟΥ 6124/3 ΚΑΙΜΑΚΑ : 1:5000

ΧΡΗΣΤΟΣ ΙΠ. ΦΑΡΑΝΤΟΥΡΗΣ
ΔΙΠΛΩΜ. ΠΟΛΙΤΙΚΟΣ ΜΗΧΑΝΙΚΟΣ
ΕΘΝΙΚΟΥ ΜΕΤΣΟΒΙΟΥ ΠΟΛΥΤΕΧΝΕΙΟΥ
ΜΕΛΟΣ Τ.Ε.Ε. ΑΡΙΘΜΟΣ ΜΗΤΡΩΟΥ 51996
ΤΑΜΗ ΚΕΦΑΛΛΗΝΙΑΣ Τ.Μ. 2674023388

ΙΣΧΥΟΥΣΙΑ ΝΟΜΟΘΕΣΙΑ
1/ΠΔ 24-5-85 ΦΕΚ 270Δ της 31-5-85

ΟΡΘΗ ΔΟΜΗΣΗ

ΕΛΑΧΙΣΤΟ ΠΡΟΣΠΕΙΡ -
ΕΛΑΧΙΣΤΟ ΕΜΒΑΔΟΝ 2000 Μ²
ΚΑΤΩΝ 10% η 200 Μ²(ΚΑΤΟΙΚΙΑ)
ΑΔΜΗΝ 0,20 η 200 Μ²(ΚΑΤΟΙΚΙΑ)
ΥΨΟΣ ΔΙΚΑΔΟΜΗΣ 7,50 Μ
ΥΨΟΣ ΜΟΝΟΚΑΡΜΟΥ ΚΤΙΣΜΑΤΟΣ 4,00 Μ
ΥΨΟΣ ΣΤΕΓΗΣ 1,20 Μ
ΑΠΟΣΤΑΣΕΙΣ ΑΠΟ ΟΡΓΑΝ 5,00 Μ
ΕΞΟΣΤΕΙΣ 20% ΕΠΙΤΡΕΠΟΜΕΝΗΣ ΔΟΜΗΣΗΣ
ΗΜΙΥΠΟΛΟΓΙΟ ΧΩΡΟΙ 20% ΕΠΙΤΡ. ΔΟΜΗΣΗΣ
ΟΓΚΟΣ 5,50ΧΔΟΜΗΣΗΣ

ΔΙΑΣΤΗ ΥΠΟΠΟΙΗΣΗΣ ΟΡΙΩΝ

Ο υπογραφέας ιδιοκτήτης του παρόντος γηπέδου δηλώνει υπεύθυνα ότι το φυτό που έχει υπολείπει και υλοποιήσει σε αυτό, όπως φαίνονται στο παρόν διαγράμμα, είναι Ορθογώνιο.

Ο ΔΙΑΣΤΗΝ (υπογραφή)

εργοδοτής ΔΙΟΝΥΣΙΟΣ ΑΝΤΩΝΑΤΟΣ	
εργασί ΑΠΟΤΥΠΩΣΗ ΓΗΠΕΔΟΥ	
τοποθεσία ΜΕΛΙΣΣΑΝΗ ΕΚΤΟΣ ΚΑΡΑΒΟΜΥΛΟΥ Δ.Δ.ΣΑΜΗΣ, ΔΗΜΟΥ ΚΕΦΑΛΛΟΝΙΑΣ	
μελετητής ΧΡΗΣΤΟΣ ΦΑΡΑΝΤΟΥΡΗΣ ΠΟΛ-ΜΗΧ	
θέμα σχεδίου	αριθμός σχεδίου
	T
κλίμακας 1:200	κωδικός μελέτης
υπογραφή	σφραγίδα
ημερομηνία ΑΥΓΟΥΣΤΟΣ 2016	