

ΑΠΟΣΠΑΣΜΑ ΧΑΡΤΟΥ ΚΛΙΜΑΚΟΣ 1:5000

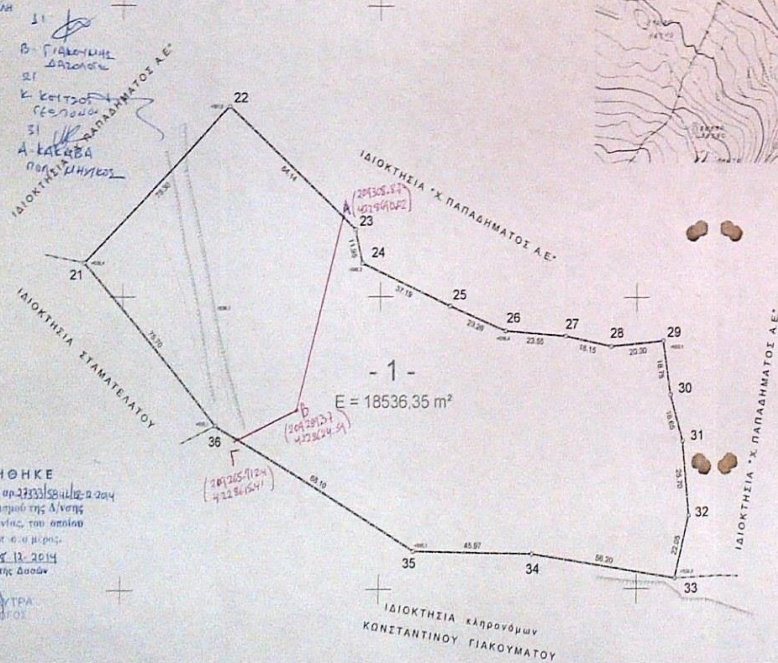
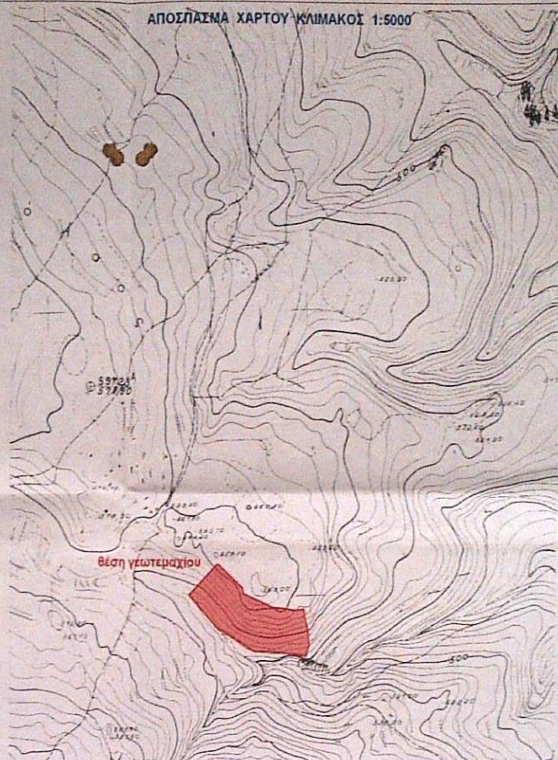

Δ1
 Β. Γεωτεράχινη
 Διάταξη
 Δ2
 Γ. Κέντρο
 Γεωτεράχου
 Δ3
 Α. ΚΑΤΕΒΑ
 ΠΟΡΤΕΛΙΝΗΚΟΣ

ΘΕΩΡΗΘΗΚΕ
 Σύμφωνα με την αρ. 2233/2014-2-2014
 πράξη χωροταξικού της Δ/σης
 Δομ. & Ποιότητας του αστικού
 περιβάλλοντος & ο.σ.μ.μ.μ.
 της 13.12.2014
 Ο Διευθυντής Δομ.

Συντεταγμένες ορίων

Επίπεδο	X (m)	Y (m)	Επίπεδο	X (m)	Y (m)	Επίπεδο	X (m)	Y (m)
21	18783,185	4968,203	22	18642,685	4934,514	23	18682,264	4975,852
24	18683,020	4988,495	25	18707,153	4990,232	26	18646,802	4971,732
27	18672,287	4913,364	28	18690,109	4916,676	29	18610,342	4914,992
30	18613,142	4963,535	31	18617,888	4949,495	32	18620,289	4975,078
33	18614,891	4966,455	34	18659,262	4981,280	35	18613,323	4987,204
36	18638,872	4943,800						

Γεωτεράχι 1 Σημ. 16, Ε = 18536,35 m²

Επίπεδο	X (m)	Y (m)	Επίπεδο	X (m)	Y (m)	Επίπεδο	X (m)	Y (m)
21	22	23	24	25	27	28	29	30
23	34	35	36					

ΔΗΛΩΣΗ ν. 651/77
 Ο υπογράφων μηχανικός δηλώνει ότι το γεωτεράχι με αριθμό 1 όπως περιγράφεται αναλυτικά στον παραπάνω πίνακα είναι άρτιο και οικοδομήσιμο σύμφωνα με τις ισχύουσες πολεοδομικές διατάξεις. (ΠΔ/24-5-85, ΦΕΚ 270/Δ/31-5-85)

Το εμβαδόν του είναι Ε = 18536,35 m²
 Ο δρόμος επιφανειακός
 Βασίλης Μ. Πινιατόρος

- ΠΑΡΑΤΗΡΗΣΕΙΣ**
1. Τα όρια υποδείχθηκαν από τον ιδιοκτήτη.
 2. Το παραπάνω γηπέδο βρίσκεται εκτός ορίων οικισμού και η απόστασή του από τη θάλασσα είναι 6200 μ. Δεν υπακίει στις διατάξεις του ν.1337/83 σε ότι αυτές αφορούν εισροές σε γή ή χερσαία.
 3. Το εγκαταστηθέν πολυγωνομετρικό δίκτυο είναι εξαρτημένο από το κρατικό τριγωνομετρικό δίκτυο. Πρόβολο Burt, ελλειψοειδές Bessel. Κ.φ.Χ. κλίμακας 1:100000 * ΚΕΦΑΛΛΙΝΙΑ - ΙΘΑΚΗ * φ = 38° 15' λ = -3° 15' από Αθήνα.
 4. ΟΡΟΣ ΔΟΜΗΣΕΩΣ (ΠΔ/24-5-85, ΦΕΚ 270/Δ/31-5-85, άρθρο 1)
 Ελάχιστο εμβαδόν γηπέδου : 4000,00 m²
 Ελάχιστη πρόσοψη : 25,00 μ

ΤΕΧΝΙΚΟ ΓΡΑΦΕΙΟ ΜΕΛΕΤΩΝ
 ΒΑΣΙΛΗΣ Μ. ΠΙΝΙΑΤΟΡΟΣ Αρχιτέκτονας Τοπογράφος Μηχανικός
 Βασιλέως 2, 28100 Αρσινόη
 τηλ. 2671 620908 - fax 2671 620951 - www.piniatoros.gr

ΘΕΜΑ ΣΧΕΔΙΟΥ	ΤΟΠΟΓΡΑΦΙΚΟ ΔΙΑΓΡΑΜΜΑ
ΙΔΙΟΚΤΗΤΗΣ	Χ. ΠΑΠΑΔΗΜΑΤΟΣ Α.Ε.
ΘΕΣΗ	"Άλινο" "Άλινη Ρόγγη" εκτός ορίων οικισμού Τσακαροπάνο Δ/Ε Γιάκωβ - ΔΗΜΟΣ ΚΕΦΑΛΛΙΝΙΑΣ
ΧΡΟΝΟΣ ΣΥΝΤΑΞΗΣ	ΙΟΥΛΙΟΣ 2014
ΚΑΜΑΚΑ	1:1000
ΕΣΦΑΤΑΤΑΞΗ	
ΑΡΙΘΜΟΣ ΣΧΕΔΙΟΥ	21.855

Ο ΠΙΝΙΑΤΟΡΟΣ
 Βασίλης Μ. Πινιατόρος
 Αρχιτέκτονας Τοπογράφος Μηχανικός
 ΚΑΤΕΥΘΥΝΩΝ ΕΡΓΑΣΙΑΣ Α.Π.Ε.
 15.09.97, 122.45338
 483.0871-81023