

ΑΠΟΣΤΑΣΜΑ ΧΑΡΤΗ ΓΥΣ 6414.6
ΚΑΙΜΑΚΑ 1/5000

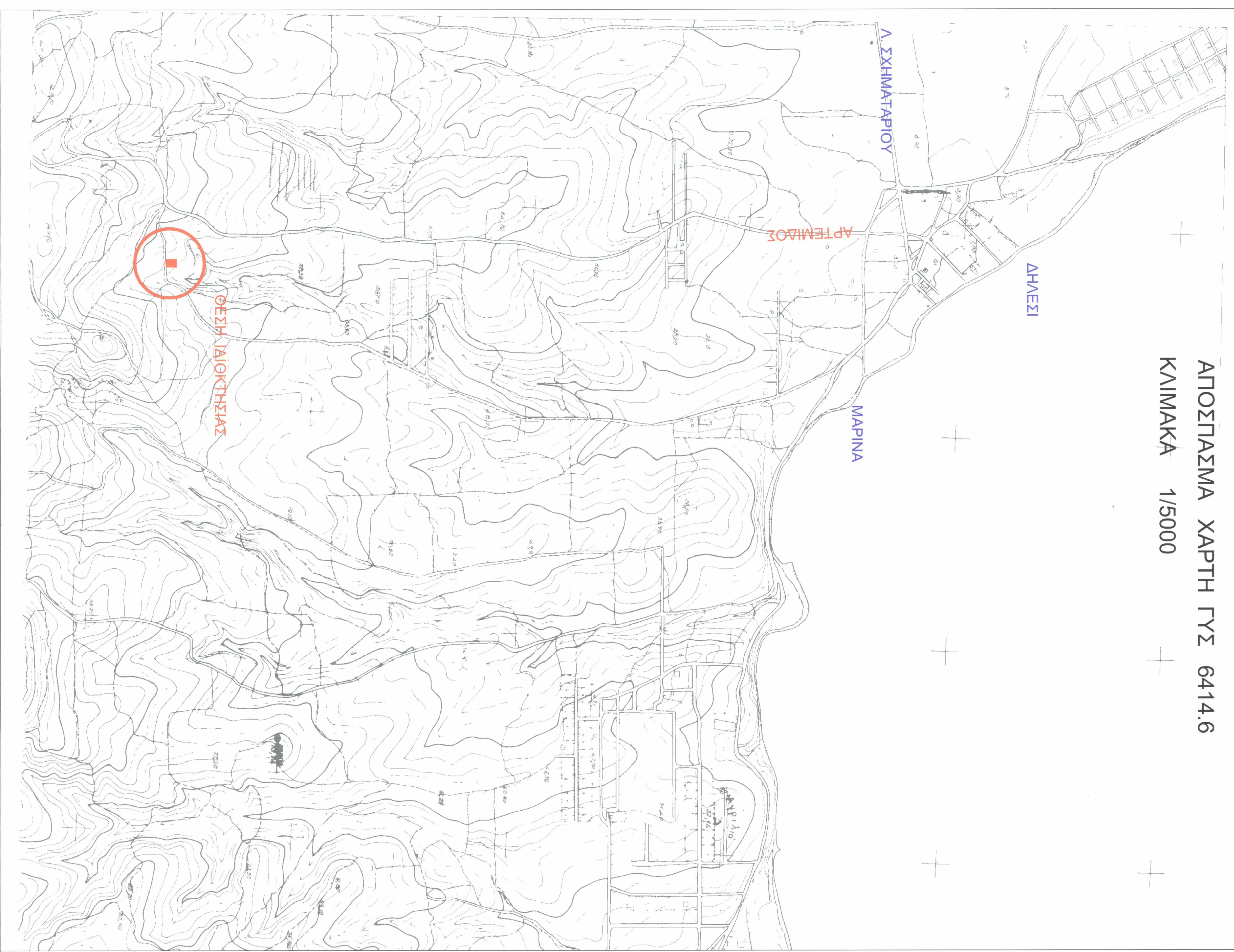

ΔΗΛΩΣΗ 661777 ΚΑΙ 133783
Δηλώνω ότι είναι με τον νόμο, με την ιδιοκτησία των ΜΠΑΡΔΟΥΝΙΑ ΕΛΕΥΘΕΡΙΑΣ ΚΑΙ ΜΠΑΡΔΟΥΝΙΑ ΠΛΑΥΝΟΥ με εμβαδό ΕΙ (Α.Β.Τ.Δ.Α.)=584,95 τμ οι ίδιες στην θέση 2^{ης} της παραρτήσεως δήμου στον δήμο του δήμου και στο Π.Κ. δήμου οριζήτα εκτός οικότου, εκτός σόρτης του εκτός Π.Κ. δήμου Η ιδιοκτησία δεν είναι όλη στα σύνορα με την εκτός οικότου σύνορο ούτε οικοδομήν/υποδομή με τις κελύφες, το κοινόχρηστο δρόμο. Η ιδιοκτησία δεν συμπίπτει στις διατάξεις του νόμου 1337/83. Ένως της ιδιοκτησίας δεν διέχονται ενδείξεις μεταφορικής υπηρέτησης ή πώλησης.

η μηχανικός
ΑΝΔΡΕΑΔΗ ΜΑΡΙΑΝΑ
ΤΟΠΟΓΡΑΦΟΣ ΜΗΧΑΝΙΚΟΣ Ε.Μ.Π.
ΕΥΑΓΓΕΛΟΥ 117, 43
ΚΑΙΜΑΚΑ, ΔΟΥΚΕΣ ΑΘΗΝΩΝ
ΑΕΜ 03838687 ΔΟΥΚΕΣ ΑΘΗΝΩΝ
ΤΗΛ. 210 9021182

Δηλώνω ΙΔΙΟΚΤΗΤΗ
Δηλώνω σύμφωνα με τον νόμο, ότι το όριο του οριζοπέδικου που υποβλήθηκε και που προσαρτάται στο παρόν τοπογραφικό είναι ορθό.
Ο ιδιοκτήτης

1. Το εμβαδόν είναι ενσωματωμένο στο σχέδιο σύμφωνα με τον Ν. 1337/83.
2. Οι ιδιοκτήτες και το εμβαδόν υπολογίστηκαν αναλυτικά από τις συντεταγμένες των κορυφών.
3. Τα όρια που γίνονται είναι τα υπολογισμένα από τις ιδιοκτησίες.
4. Η έρευνα από το οριζοπέδιο ΕΓΓΥΣ 87 πραγματοποιήθηκε με σύστημα GPS με χρήση του ελαστικού, συντηρημένο, κωδικοποιημένο - ΗΕΡΟΣ.
5. Για την ιδιοκτησία δεν έγινε έλεγχος, καθώς τα όρια υποβλήθηκαν από τους ιδιοκτήτες.

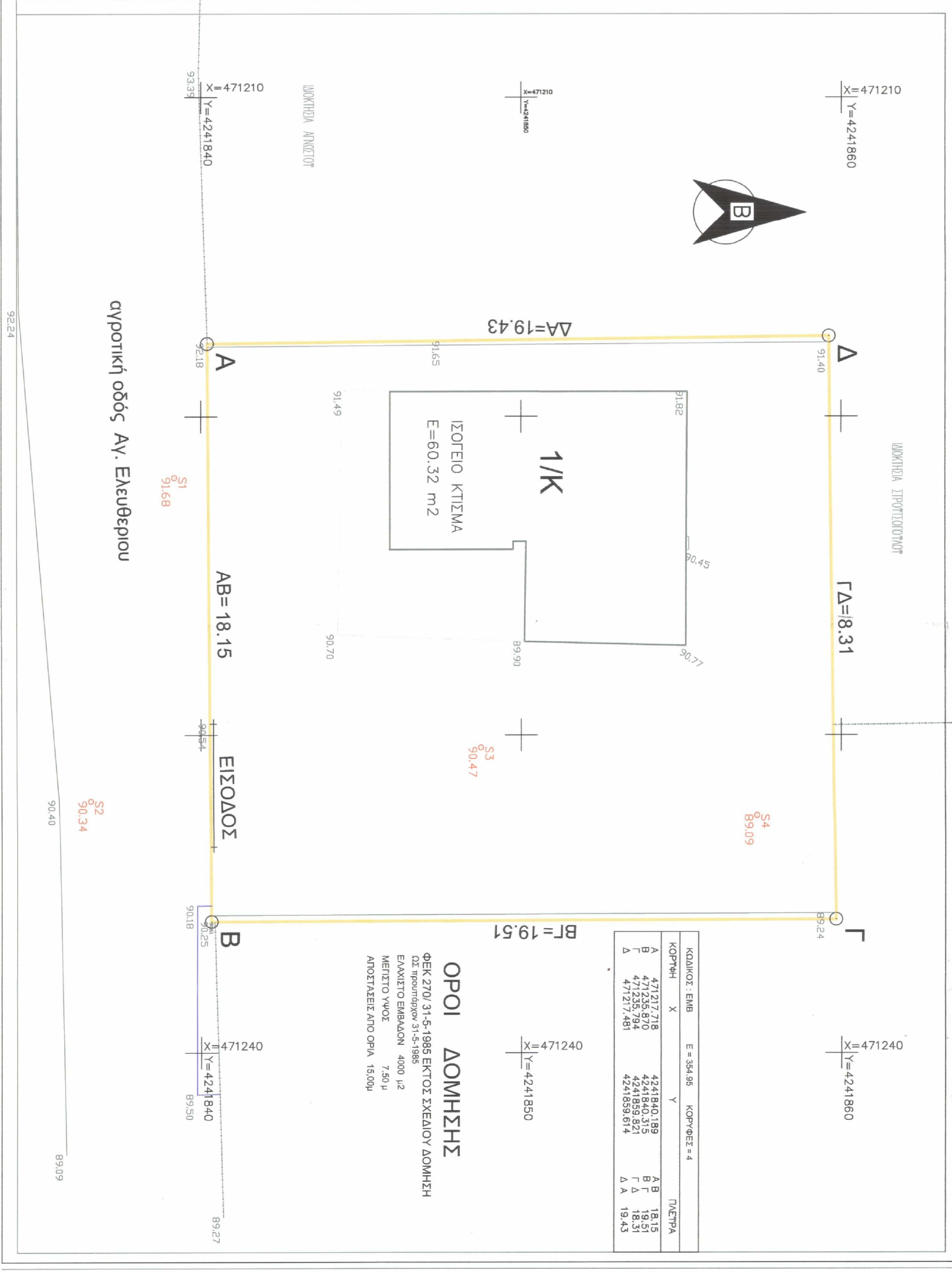

ΚΟΡΥΦΗ	X	Y	ΠΕΡΙΜΕΤΡΑ
A	471217,716	4241840,198	Α Β 18,15
B	471235,714	4241859,921	Β Γ 18,31
Δ	471217,481	4241859,614	Δ Α 19,43

ΟΡΟΙ ΔΟΜΗΣΗΣ
ΦΕΚ 270/31-5-1985 ΕΚΤΟΣ ΣΧΕΔΙΟΥ ΔΟΜΗΣΗΣ
ΟΔ: 1000/1000 31-5-1985
ΕΛΛΗΝΙΚΟ ΕΜΒΛΕΜΑ 4000 12
ΜΕΤΡΟ ΥΝΟΣ 7,50 μ
ΑΝΟΙΧΤΑΙΕΡ ΑΠΟ ΟΡΑ 15,00μ

ΙΔΙΟΚΤΗΤΕΣ
ΜΠΑΡΔΟΥΝΙΑ ΕΛΕΥΘΕΡΙΑ
ΜΠΑΡΔΟΥΝΙΑΣ ΠΛΑΥΝΟΣ

ΕΡΓΟ
ΤΟΠΟΓΡΑΦΙΚΟ ΔΙΑΓΡΑΜΜΑ

ΘΕΣΗ
ΟΙΚΙΣΜΟΣ ΔΗΛΕΣΙ ΠΕΡΙΟΧΗ 2/5

ΤΟΠΟΓΡΑΦΙΚΟ ΔΙΑΓΡΑΜΜΑ
ΑΡ. ΣΧΕΔΙΟΥ
T1

ΧΡΟΝΟΣ ΜΕΛΕΤΗΣ
ΙΟΥΝΙΟΣ 2018

ΚΑΙΜΑΚΑ
1:100

ΣΥΝΤΑΧΤΙΚΗ
ΑΝΔΡΕΑΔΗ ΜΑΡΙΑΝΑ
Τοπογράφος Μηχ.
ΣΦΡΑΓΙΔΑ - ΥΠΟΓΡΑΦΗ

