

ΑΠΟΣΠΑΣΜΑ ΧΑΡΤΗΣ Γ.Υ.Σ

ΘΕΣΗ ΟΙΚΟΠΕΔΟΥ

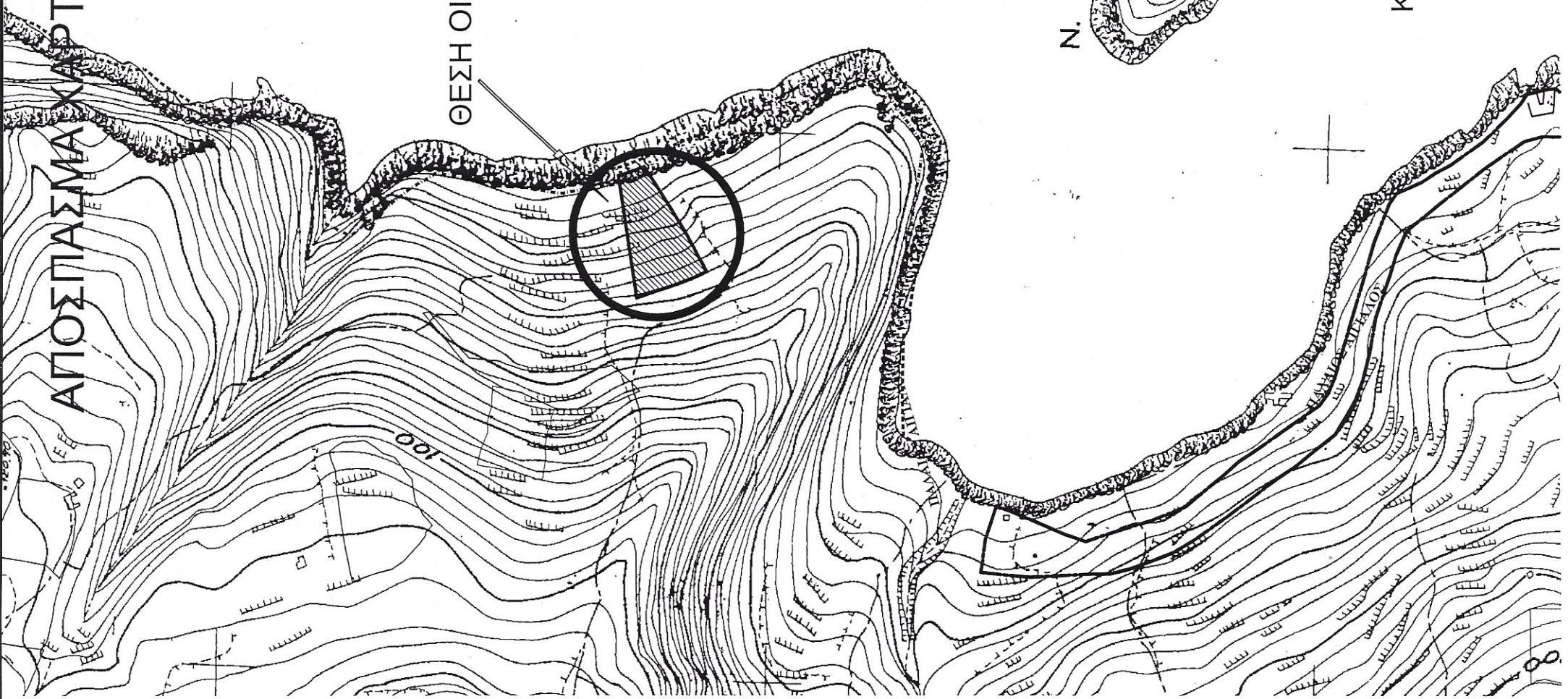

Ν. ΑΓ. ΝΙΚΟΛΑ

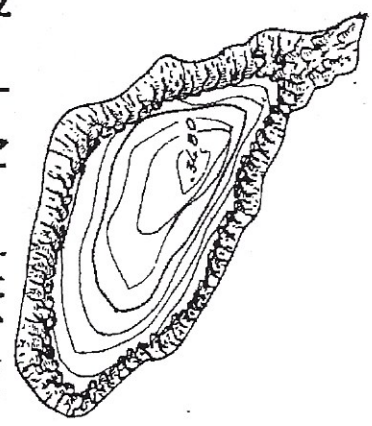

ΚΛΙΜΑΚΑ 1:5.000

ΕΡΓΟΔΟΤΗΣ

ΑΓΓΕΛΙΚΗ ΒΟΣΣΟΥ Τ. ΙΩΑΝΝΗ

ΕΡΓΟ

ΑΠΟΤΥΠΩΣΗ ΚΑΙ ΕΜΒΑΔΟΜΕΤΡΗΣΗ ΟΙΚΟΠΕΔΟΥ

ΘΕΣΗ

"ΧΟΙΡΙΝΟ" Τ/Κ ΒΟΛΙΜΩΝ Δ/Ε ΕΛΑΤΙΩΝ ΔΗΜΟΥ ΖΑΚΥΝΘΟΥ

ΜΕΛΕΤΗΤΕΣ

ΜΠΟΝΙΚΟΣ ΦΩΤΙΟΣ ΠΟΛΙΤΙΚΟΣ ΜΗΧΑΝΙΚΟΣ

ΤΑΒΟΥΛΑΡΗΣ ΙΩΑΝΝΗΣ ΜΗΧ. ΓΕΩΤΕΧΝΟΛΟΓΙΑΣ & ΠΕΡΙΒΑΛΛΟΝΤΟΣ

Θ Ε Μ Α

ΑΡ. ΣΧΕΔΙΟΥ

Το παρόν τοπογραφικό διάγραμμα συνοδεύει την αριθμ. 484 Πράξη Χαρακτηρισμού.

ΤΟΠΟΓΡΑΦΙΚΟ ΔΙΑΓΡΑΜΜΑ Φ.Ε.Ω.Ρ.Η.Ο.ΙΚ.Ε. ΖΑΚΥΝΘΟΣ 2.7.2015 Τ.1



ΚΛΙΜΑΚΑ 1:500

ΧΡΟΝΟΣ ΜΕΛΕΤΗΣ

ΜΑΪΟΣ 2015

ΥΠΟΓΡΑΦΗ

ΣΦΡΑΓΙΔΑ

ΙΩΑΝΝΗΣ ΔΙΟΝ.ΤΑΒΟΥΛΑΡΗΣ ΠΙΤΥΧ. ΜΗΧΑΝΙΚΟΣ ΓΕΩΤΕΧΝΟΛΟΓΙΑΣ ΚΙ ΠΕΡΙΒΑΛΛΟΝΤΟΣ Α.Μ.Ε.Τ.Π.Μ. 35843 ΑΤΣΑΛΗΜΟΧΩΣΙΑΝΗ - ΖΑΚΥΝΘΟΣ Α.Φ.Μ. 065691655 ΔΟΥ ΖΑΚΥΝΘΟΥ Τ.Π. 26970 44815

ΦΩΤΙΟΣ ΣΠ. ΜΠΟΝΙΚΟΣ ΔΙΠΛΩΜ. ΠΟΛΙΤΙΚΟΣ ΜΗΧΑΝΙΚΟΣ ΠΑΝΕΠΙΣΤΗΡΙΟΥ ΣΤΟΥΤΓΑΡΔΗΣ ΑΡ.ΜΗΤΡΩΟΥ Ε.Ε. 92104 ΑΦΜ 032983974 ΔΟΥ ΖΑΚΥΝΘΟΥ Ν ΚΟΛΥΒΑ Τ.Π. ΖΑΚΥΝΘΟΣ ΤΗΛ (0695) 22111

ΕΜΒΑΔΟΝ ΓΕΩΤΕΜΑΧΙΟΥ

ΕΜΒΑΔΟΝ (1,2,3,4,5,6,7,8,9,10,11,12,13,14,1) = 5.274,73 τμ

ΠΑΡΑΤΗΡΗΣΕΙΣ:

1. ΤΟ ΔΙΑΓΡΑΜΜΑ ΕΙΝΑΙ ΕΝΤΑΓΜΕΝΟ ΣΤΟ ΚΡΑΤΙΚΟ ΣΥΣΤΗΜΑ ΣΥΝΤΕΤΑΓΜΕΝΩΝ ΕΓΣΑ '87
2. ΟΙ ΔΙΑΣΤΑΣΕΙΣ ΚΑΙ ΤΑ ΕΜΒΑΔΑ ΥΠΟΛΟΓΙΣΤΗΚΑΝ ΑΝΑΛΥΤΙΚΑ ΑΠΟ ΤΙΣ ΣΥΝΙΝΕΣ ΤΩΝ ΚΟΡΥΦΩΝ
3. Η ΕΞΑΡΤΗΣΗ ΑΠΟ ΤΟ ΕΓΣΑ '87 ΠΡΑΓΜΑΤΟΠΟΙΗΘΗΚΕ ΜΕ ΣΥΣΤΗΜΑ GPS ΚΑΙ ΚΑΝΟΝΤΑΣ ΧΡΗΣΗ ΤΟΥ ΕΛΛΗΝΙΚΟΥ ΣΥΣΤΗΜΑΤΟΣ ΕΝΤΟΠΙΣΜΟΥ - URANUS.

- 1) ΥΠΟΧΡΕΟΙ ΔΟΥΛΕΙΑΣ ΔΙΟΔΟΥ
- 2) ΑΓΓΕΛΙΚΗ ΒΟΣΣΟΥ Τ. ΙΩΑΝΝΗ
- 3) ΤΑΒΟΥΛΑΡΗΣ ΙΩΑΝΝΗΣ Τ. ΚΩΝ/ΝΟΥ
- 4) ΤΑΒΟΥΛΑΡΗΣ ΧΑΡ/ΜΠΟΣ Τ. ΙΩΑΝΝΗ
- 5) ΤΑΒΟΥΛΑΡΗΣ ΔΙΟΝΥΣΙΟΣ Τ. ΙΩΑΝΝΗ
- 6) ΤΑΒΟΥΛΑΡΗΣ ΠΑΝΑΓΙΩΤΗΣ Τ. ΙΩΑΝΝΗ
- 7) ΤΑΒΟΥΛΑΡΗΣ ΙΩΑΝΝΗΣ Τ. ΣΠΥΡΙΔΩΝΑ

ΠΙΝΑΚΑΣ ΣΥΝΤΕΤΑΓΜΕΝΩΝ

α/α	X	Y	Απόσταση (μ.)
1	210384.92	4200723.26	16.28
2	210401.03	4200725.61	11.10
A	210400.81	4200714.50	10.69
B	210402.80	4200704.00	7.51
Γ	210402.39	4200696.50	7.93
13	210394.74	4200694.40	7.18
14	210392.49	4200701.21	23.31
A	210384.92	4200723.26	

Εμβαδόν (Α,Β,Γ,Δ,Ε,Ζ,Η,Α)=354.57 τ.μ.

ΠΙΝΑΚΑΣ ΣΥΝΤΕΤΑΓΜΕΝΩΝ

α/α	X	Y	Απόσταση (μ.)
11	210400.93	4200677.62	8.31
10	210404.01	4200669.90	11.67
9	210409.10	4200659.40	40.39
8	210444.62	4200678.61	22.5
Δ	210432.61	4200697.64	37.47
11	210400.93	4200677.62	

Εμβαδόν (Α,Β,Γ,Δ,Ε,Α)=827.14 τ.μ.

ΠΙΝΑΚΑΣ ΣΥΝΤΕΤΑΓΜΕΝΩΝ

α/α	X	Y	Απόσταση (μ.)
H	210496.19	4200739.46	1.14
4	210497.32	4200739.62	4.54
5	210497.95	4200735.13	20.57
6	210505.41	4200715.96	1.01
E	210504.55	4200715.43	21.32
Z	210496.78	4200735.28	4.22
H	210496.19	4200739.46	

Εμβαδόν (Α,Β,Γ,Δ,Ε,Ζ,Α)=26.22 τ.μ.

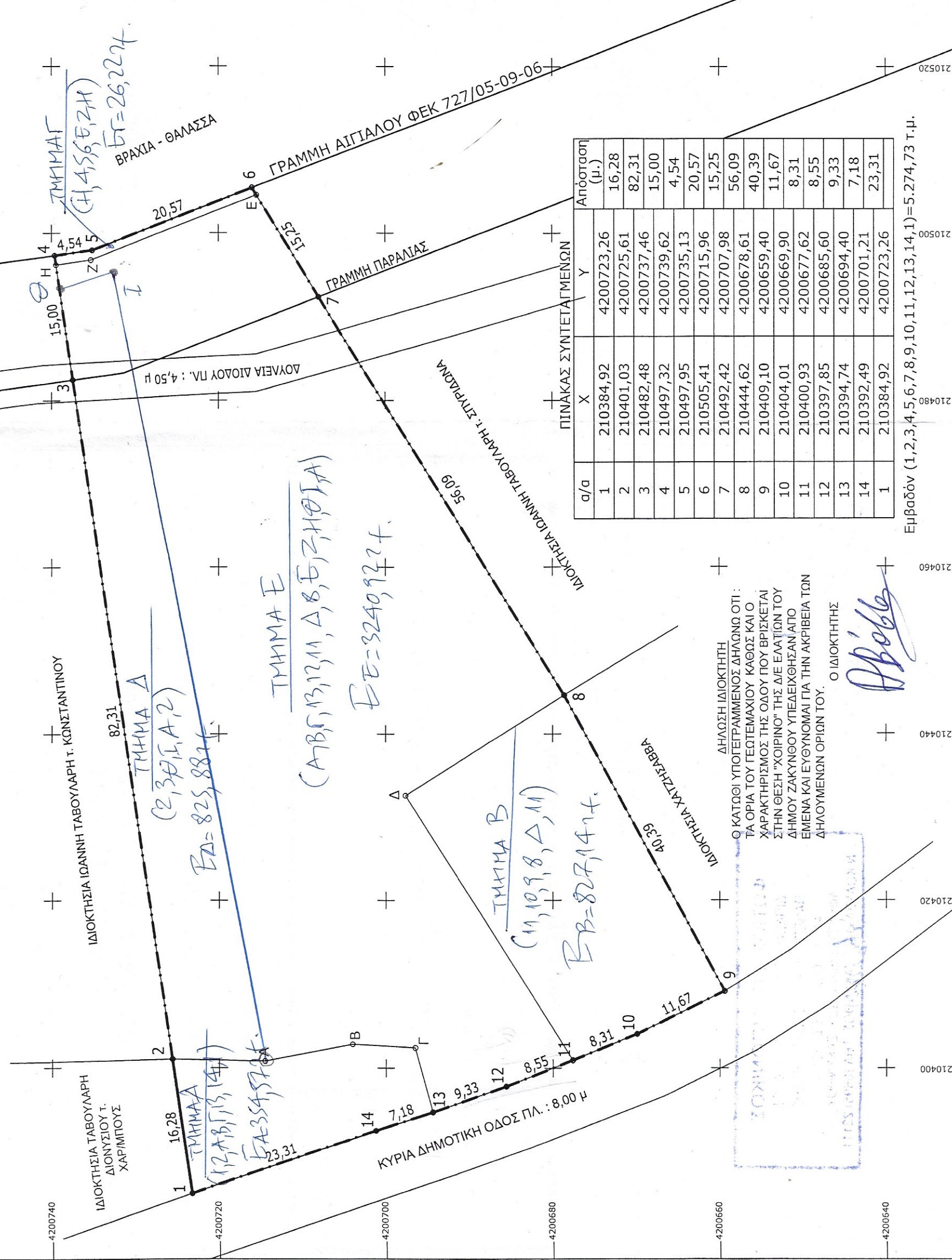

ΠΙΝΑΚΑΣ ΣΥΝΤΕΤΑΓΜΕΝΩΝ

α/α	X	Y	Απόσταση (μ.)
1	210384,92	4200723,26	16,28
2	210401,03	4200725,61	82,31
3	210482,48	4200737,46	15,00
4	210497,32	4200739,62	4,54
5	210497,95	4200735,13	20,57
6	210505,41	4200715,96	15,25
7	210492,42	4200707,98	56,09
8	210444,62	4200678,61	40,39
9	210409,10	4200659,40	11,67
10	210404,01	4200669,90	8,31
11	210400,93	4200677,62	8,55
12	210397,85	4200685,60	9,33
13	210394,74	4200694,40	7,18
14	210392,49	4200701,21	23,31
1	210384,92	4200723,26	

Εμβαδόν (1,2,3,4,5,6,7,8,9,10,11,12,13,14,1)=5.274,73 τ.μ.

ΔΗΛΩΣΗ ΔΙΟΙΚΗΤΗ
 Ο ΚΑΤΩΓΙ ΥΠΟΓΕΓΡΑΜΜΕΝΟΣ ΔΗΛΩΝΩ ΟΤΙ:
 ΤΑ ΟΡΙΑ ΤΟΥ ΓΕΩΤΕΜΑΧΙΟΥ ΚΑΘΩΣ ΚΑΙ Ο
 ΧΑΡΑΚΤΗΡΙΣΜΟΣ ΤΗΣ ΟΔΟΥ ΠΟΥ ΒΡΙΣΚΕΤΑΙ
 ΣΤΗΝ ΘΕΣΗ "ΧΟΙΡΙΝΟ" ΤΗΣ Δ/Ε ΕΛΛΑΤΙΩΝ ΤΟΥ
 ΔΗΜΟΥ ΖΑΚΥΝΘΟΥ ΥΠΕΛΕΙΧΘΗΣΑΝ ΑΠΟ
 ΕΜΕΝΑ ΚΑΙ ΕΥΘΥΝΟΜΑΙ ΓΙΑ ΤΗΝ ΑΚΡΙΒΕΙΑ ΤΩΝ
 ΔΗΛΟΥΜΕΝΩΝ ΟΡΙΩΝ ΤΟΥ.

Ο ΔΙΟΙΚΗΤΗΣ

Abobla