

ΔΗΛΩΣΗ Ν. 6511/77
 Το με στοιχεία Α, Β, Γ, ..., Ω13, Ω14, Α γήπεδο, εμβαδού Ε=6.102,39 τ.μ., ευρισκείται εκτός ορισμού της Τ.Κ. Βολιμών και είναι κατά παρέκκλιση άρθρο και οικοδομήσιμο κατά τις κείμενες πολεοδομικές διατάξεις.
 Το ως άνω ακίνητο δεν υπάγεται στις διατάξεις του Ν.1337/1983 και κατά συνέπεια δεν οφείλει εισφορά σε νη και χρέημα.
 Ζάκυνθος, 29 Ιουνίου 2018
 Ο Μηχανικός

ΠΑΡΑΤΗΡΗΣΕΙΣ
 1) Τα όρια των ιδιοκτησιών είναι εν μέρει υλοποιημένα με λιθίες.
 2) Η εξάρτηση στο Κρατικό Σύστημα Συντεταγμένων ΕΓΣΑ87 πραγματοποιήθηκε με διπλόσυννο GPS και συγκεκριμένα με τη μέθοδο "RTK" κάνοντας χρήση του υψιστάμενου/μόνιμου Δικτύου Σταθμών Αναφοράς ΗΕΡΟΣ.
 3) Δεν έγινε έλεγχος τίτλων ιδιοκτησίας, Αρχαιολογίας και Δασοσχεδίου.
 4) Απόσταση από θάλασσα: 1.505 μέτρα.

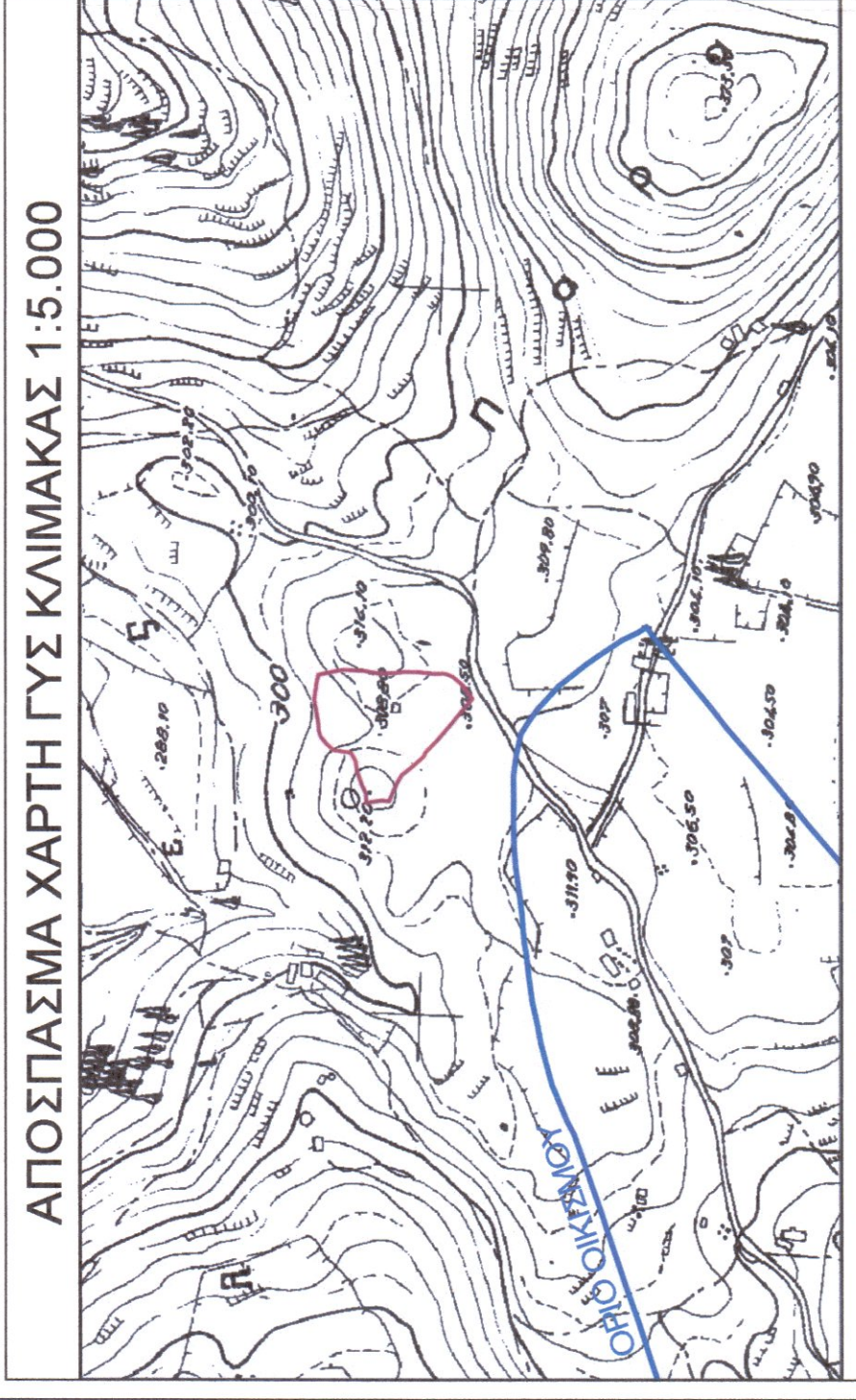

Εμβαδόν τετραγώνου = 6102,39 τ.μ. - Περιμέτρος = 327,30 μ.

Πίνακας Συντεταγμένων των κορυφών του Α, Β, Γ, ..., Ω13, Ω14, Α.	Αποστάσεις		
Α	208246,42	4200140,10	Α - Β: 4,54
Β	208249,46	4200143,47	Β - Γ: 4,88
Γ	208252,51	4200147,28	Γ - Δ: 4,34
Δ	208254,10	4200151,32	Δ - Ε: 2,55
Ε	208254,70	4200153,80	Ε - Ζ: 4,01
Ζ	208254,97	4200157,81	Ζ - Η: 4,17
Η	208254,80	4200161,97	Η - Θ: 8,07
Θ	208255,59	4200169,88	Θ - Ι: 10,39
Ι	208255,84	4200180,37	Ι - Κ: 5,47
Κ	208255,12	4200185,79	Κ - Λ: 12,19
Λ	208254,61	4200197,97	Λ - Μ: 9,77
Μ	208255,31	4200207,58	Μ - Ν: 14,95
Ν	208257,24	4200222,50	Ν - Ξ: 17,48
Ξ	208253,78	4200239,63	Ξ - Ο: 5,47
Ο	208248,46	4200242,61	Ο - Π: 11,73
Π	208236,86	4200240,91	Π - Ρ: 9,57
Ρ	208227,89	4200239,27	Ρ - Σ: 7,83
Σ	208220,07	4200238,85	
Α	208246,42	4200238,06	Α - Β: 4,54
Υ	208206,41	4200233,92	Υ - Φ: 6,71
Φ	208201,92	4200228,93	Φ - Χ: 11,86
Χ	208200,20	4200217,20	Χ - Ψ: 6,53
Ψ	208194,50	4200214,01	Ψ - Ω: 7,58
Ω	208187,00	4200212,80	Ω - Ω1: 10,27
Ω1	208177,30	4200209,52	Ω1 - Ω2: 5,81
Ω2	208172,12	4200206,90	Ω2 - Ω3: 6,61
Ω3	208165,51	4200206,65	Ω3 - Ω4: 10,90
Ω4	208167,19	4200195,88	Ω4 - Ω5: 4,94
Ω5	208166,56	4200190,99	Ω5 - Ω6: 8,72
Ω6	208174,61	4200187,63	Ω6 - Ω7: 5,95
Ω7	208179,93	4200184,86	Ω7 - Ω8: 5,37
Ω8	208184,59	4200182,51	Ω8 - Ω9: 8,29
Ω9	208189,74	4200175,81	Ω9 - Ω10: 12,32
Ω10	208198,02	4200166,69	Ω10 - Ω11: 2,36
Ω11	208200,31	4200166,10	Ω11 - Ω12: 11,05
Ω12	208208,28	4200158,44	Ω12 - Ω13: 38,49
Ω13	208237,63	4200133,54	Ω13 - Ω14: 4,39
Ω14	208240,95	4200136,41	Ω14 - Α: 6,60
Α	208246,42	4200140,10	

ΔΗΜΗΤΡΙΟΣ ΚΩΝ. ΜΑΡΟΥΔΑΣ & ΣΥΝΕΡΓΑΤΕΣ
 Τοπογράφος Μηχανικός
 Κιν. 6972203508
 Τηλ/Φαξ. 2695-4-00231
 email. maroudasdim@yahoo.gr
 Αγ. Διονυσίου 2 & Α. Ι. Λογοθετών
 Ζάκυνθος 29100

ΕΡΓΟΔΩΤΗΣ: ΑΚΤΥΠΗ ΣΤΑΜΑΤΙΑ

ΕΡΓΟ: ΠΑΡΑΓΩΓΗ ΤΟΠΟΓΡΑΦΙΚΟΥ ΔΙΑΓΡΑΜΜΑΤΟΣ

ΘΕΣΗ: "ΕΛΙΞΣ" - Τ.Κ. ΒΟΛΙΜΩΝ - Δ.Ε. ΕΛΑΤΙΩΝ - Δ. ΖΑΚΥΝΘΟΥ

ΜΕΛΕΤΗΤΕΣ: ΜΑΡΟΥΔΑΣ ΚΩΝ. ΔΗΜΗΤΡΙΟΣ
 ΤΟΠΟΓΡΑΦΟΣ ΜΗΧΑΝΙΚΟΣ

ΘΕΜΑ ΣΧΕΔΙΟΥ: ΑΡ. ΣΧΕΔΙΟΥ

Τ.Δ.1

ΤΟΠΟΓΡΑΦΙΚΟ ΔΙΑΓΡΑΜΜΑ

ΚΛΙΜΑΚΑ 1:500 - ΙΟΥΝΙΟΣ 2018

ΕΓΚΡΙΣΗ

ΣΦΡΑΓΙΔΑ-ΥΠΟΓΡΑΦΗ

ΔΗΜΗΤΡΙΟΣ ΚΩΝ. ΜΑΡΟΥΔΑΣ
 ΜΕΛΟΣ Ε.Ε. Τ.Ε.Χ. 6426
 ΑΠΙΟ 14019037 ΔΟΥ ΖΑΚΥΝΘΟΥ
 ΤΗΛ. 2695400231 - 6972203508

4200275 4200250 4200200 4200150 4200100

208300 208250 208200 208150

ΕΛΛΗΝΙΚΗ ΔΗΜΟΚΡΑΤΙΑ
 ΥΠΟΥΡΓΕΙΟ ΒΙΩΣΙΜΗΣ ΕΞΑΡΧΗΣΗΣ & ΚΟΙΝΩΝΙΑΣ
 ΓΕΩΡΓΙΟΣ ΒΑΣ. ΣΚΑΛΤΣΟΥΓΙΑΝΝΗΣ
 Διευθυντής με βαθμό Α'

Το παρόν τοπογραφικό διάγραμμα συνοδεύει την εργασία Πράξη Χαρακτηρισμού.544/06-03-19 ΓΕΩΡΓΙΟΥ ΚΕ ΖΑΚΥΝΘΟΣ 06/02/2019

Ο ΔΙΝΤΗΣ ΔΑΣΩΝ

ΚΥΡΗΝΟΙΧΙ ΤΕΥΧΑΚΙΑ

Τα όρια υπεδείχθησαν από τον ιδιοκτήτη και έχουν υλοποιηθεί σωστά.
 Ο ΙΔΙΟΚΤΗΤΗΣ