

ΕΔΕΓΧΘΗΚΕ
σύμφωνα με τις μελέτες στοιχεία
διορθώσεις - συμπληρώσεις με
Μεταβίβαση.....

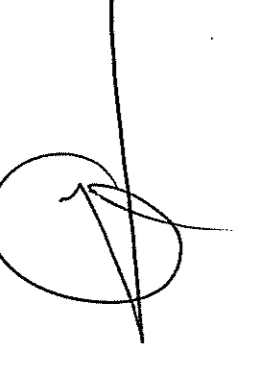

Τοπογραφικό διάγραμμα

Εργοδότης: ΔΗΜΗΤΡΙΟΣ ΓΕΩΡΓΑΝΤΕΛΛΗΣ - ΛΑΓΟΥΜΙΔΗΣ
Θέση: "ΚΟΚΚΑΛΑ", ΑΓΡΟΤΙΚΗ ΠΕΡΙΦΕΡΕΙΑ ΠΛΩΜΑΡΙΟΥ,
Δ.Ε. ΠΛΩΜΑΡΙΟΥ, ΔΗΜΟΣ ΛΕΣΒΟΥ,
ΠΕΡΙΦΕΡΕΙΑ Β. ΑΙΓΑΙΟΥ

Θέμα σχέδιου: ΤΟΠΟΓΡΑΦΙΚΟ ΔΙΑΓΡΑΜΜΑ

ΜΕΛΕΤΗ
ΣΤΕΡΓΙΟΣ ΤΑΣΙΟΣ | πολιτικός μηχανικός

ΚΛΙΜΑΚΑ: 1:500
ΟΚΤΩΒΡΙΟΣ 2016

ΣΦΡΑΓΙΔΑ - ΥΠΟΓΡΑΦΗ
ΣΤΕΡΓΙΟΣ ΤΑΣΙΟΣ
ΠΟΛΙΤΙΚΟΣ ΜΗΧΑΝΙΚΟΣ Α. Π. Θ.
ΜΕΛΟΣ Τ.Σ.Ε. ΑΠ. 116519
ΑΔΜΗ 128971211
ΒΟΥΡΑΣ 15, ΜΥΤΙΛΗΝΗ Τ.Θ. 2251020432

ΓΕΩΡΓΗΣ ΕΩΡΗΘΗΚΕ
και επίκαιρη στην Πρωτοδική Χαρτογραφία με
αρ. πρωτοκόλλου 31665/30-05-17
για το οποίο είναι ο υπεύθυνος μετ' εφάρ-
μαξης του άρθρου 10 του Ν. 2291/1996,
επιτηρητής δικαστήρας ή Πρωτοδικάριος,
χαρακτηρισμένος μόνο με χαρακτηρισμό και τη
μεταβίβαση σύμφωνα με τον Ν. 2291/1996
Μεταβίβαση: 30-05-17
ΑΔΜΗ 128971211
ΒΟΥΡΑΣ 15, ΜΥΤΙΛΗΝΗ Τ.Θ. 2251020432

Δ. ΗΡΩΣ ΚΑΛΑΜΑΡΑ
ΛΑΓΟΥΜΙΔΗΣ

ΕΠΙΣΤΗΜΟΝΙΚΟ ΚΕΝΤΡΟ
ΔΙΔΑΚΤΟΡΑΤΟΣ
ΔΙΔΑΚΤΟΡΑΣ

ΕΠΙΣΤΗΜΟΝΙΚΟ ΚΕΝΤΡΟ
ΔΙΔΑΚΤΟΡΑΤΟΣ
ΔΙΔΑΚΤΟΡΑΣ

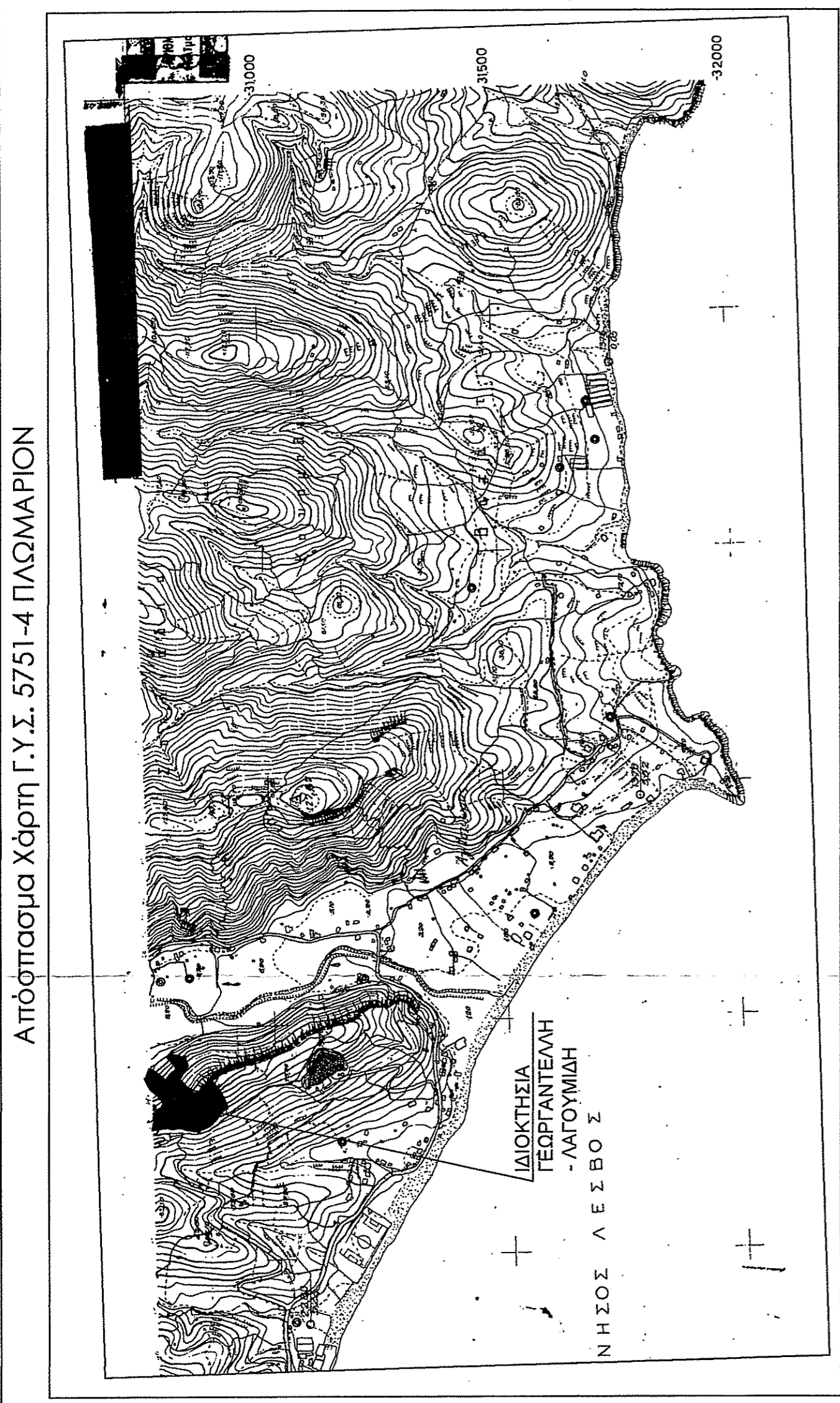

ΔΗΜΟΣΙΑ ΥΠΟΧΡΕΩΣΗ ΟΡΘΩΝ
Ο υπαρκτός Δήμητριος Γεωργαντέλλης - Λαγουμίδης,
ιδιοκτήτης του ακινήτου με στοιχεία: Πλ. Κοκκαλά, στην αγροτική περιφέρεια Πλωμαρίου, Δ.Ε. Πλωμαρίου, Δήμος Λέσβου, Π.Ε. Β. Αιγαίου και έχει μητρώο αριθμό και όμορος ιδιοκτήτης όπως φαίνεται στο παρόν διάγραμμα. Έχει εμβαδόν $E=15542,97$ τ.μ. βρισκείται εκτός σχεδίου και εκτός οικισμού. Είναι άραιο και οικοδομήσιμο, κατά παράκληση σύμφωνα με τις ισχύουσες πολεοδομικές διατάξεις.
Επίσης το ακίνητο δεν υπάγεται στις διατάξεις του Ν. 1137/83, δεν έχει υπογράψει εισφοράς σε γη και χρήμα και στην περιοχή που βρίσκεται δεν έχει κερσοειδή πράξη εφαρμογής του άρθρου 12 του Ν. 1337/83.
Απέχει από τον οικισμό Αγ. Ισίδωρος = 147 μέτρα.
Απέχει από την επαρχική οδό Μυτιλήνης - Πλωμαρίου = 229 μέτρα.

ΜΥΤΙΛΗΝΗ ΟΚΤΩΒΡΙΟΣ 2016
Ο δρ. Τάσιος

ΣΤΕΡΓΙΟΣ ΤΑΣΙΟΣ
ΔΙΔΑΚΤΟΡΑΣ
ΠΟΛΙΤΙΚΟΣ ΜΗΧΑΝΙΚΟΣ Α. Π. Θ.
ΜΕΛΟΣ Τ.Σ.Ε. ΑΠ. 116519
ΑΔΜΗ 128971211
ΒΟΥΡΑΣ 15, ΜΥΤΙΛΗΝΗ Τ.Θ. 2251020432

Ο ΔΗΜΟΣ ΜΗΧΑΝΙΚΟΣ

ΠΡΩΤΗ ΔΙΑΚΟΝΙΑ ΧΑΡΤΟΓΡΑΦΩΣΕΩΝ
ΕΠΙΜΕΛΕΙΑ ΤΟΠΟΓΡΑΦΩΝ ΣΤΗ ΒΑΣΗ
ΜΥΤΙΛΗΝΗ, 22-Α-11
Ν. ΧΡΥΣΑΦΗΣ
ΠΟΛΙΤΙΚΟΣ ΜΗΧΑΝΙΚΟΣ Τ.Ε.

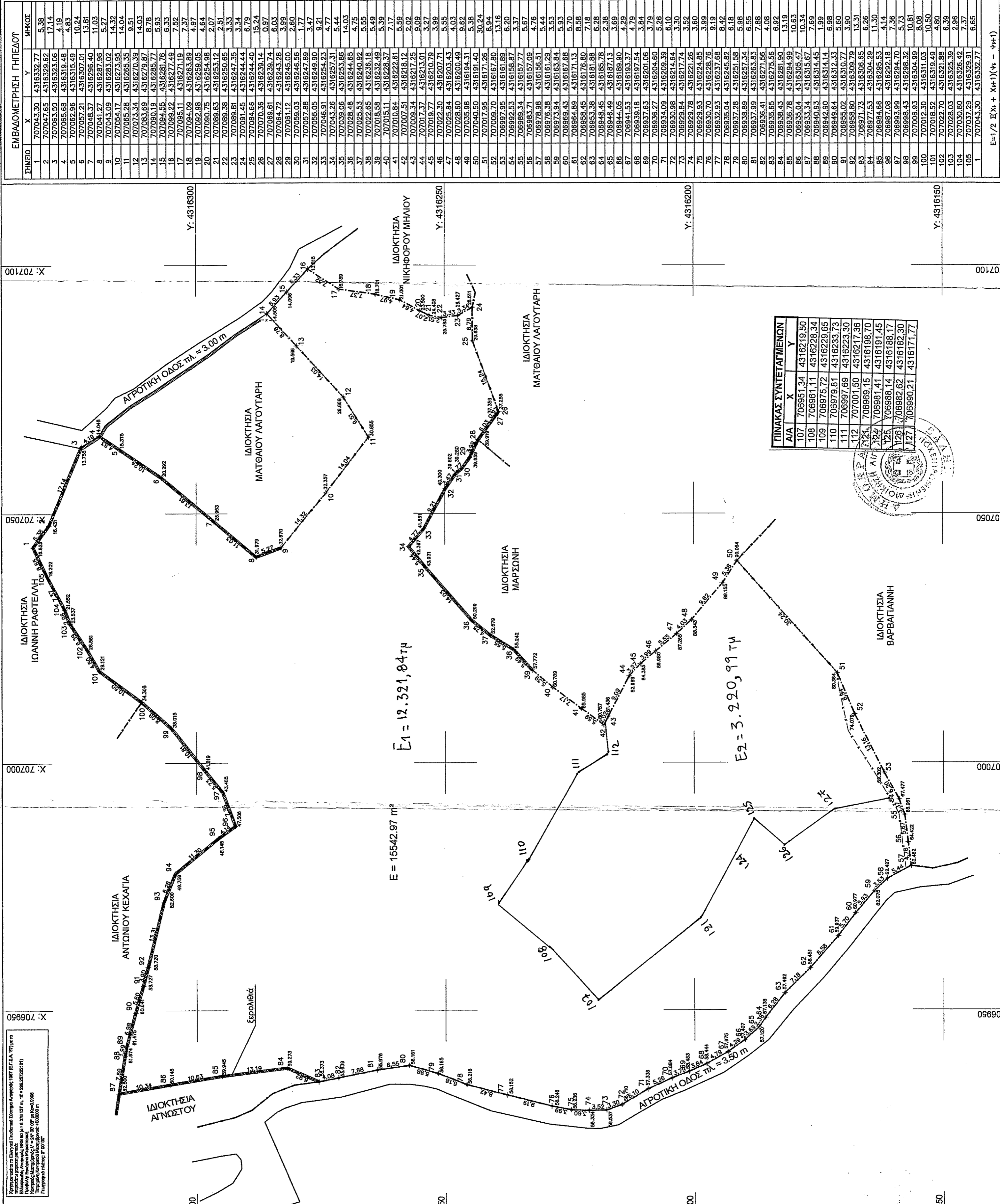

ΠΙΝΑΚΑΣ ΣΥΝΤΕΛΕΣΤΩΝ			
Α/Α	Χ	Υ	Εμβαδόν
107	708951.34	4316219.90	5.38
108	708951.11	4316228.34	17.14
109	708975.72	4316229.65	4.83
110	708979.81	4316233.73	13.81
111	708997.89	4316233.30	5.27
112	707001.50	4316217.35	14.32
113	706969.15	4316199.70	14.32
114	706981.41	4316191.45	9.51
115	706988.14	4316188.17	8.78
116	706982.62	4316182.30	8.78
117	706990.21	4316171.77	6.55

Στοιχεία για Δήμο: Πρωτοδική Χαρτογραφία, ΜΕΤ' ΕΦΑΡΜΟΧΗ ΤΟΥ Ν. 2291/1996
Επιτηρητής δικαστήρας ή Πρωτοδικάριος, μετ' εφάρμαξης του άρθρου 10 του Ν. 2291/1996
ΑΔΜΗ 128971211
ΒΟΥΡΑΣ 15, ΜΥΤΙΛΗΝΗ Τ.Θ. 2251020432

Ε = 15542,97 μ²
Ε = 1/2 (X₁ + X₂) (Y₄ - Y₁)