

CRETAN
Σύμβουλοι
CONSULTING
Μηχανικοί
ENGINEERS
Κρήτης

Αντώνης Εμμ. Ζερβός
Andonis Emm. Zervos
ΠΟΛΙΤΙΚΟΣ ΜΗΧΑΝΙΚΟΣ Ε.Μ.Π.
CIVIL ENGINEER NTUA

Λεωνίδας Εμμ. Ζερβός
Leonidas Emm. Zervos
ΠΟΛΙΤΙΚΟΣ ΜΗΧΑΝΙΚΟΣ Ε.Μ.Π.
CIVIL ENGINEER NTUA

Κύπρου 25
25 Kyprou Str.
Άγιος Νικόλαος
Aghios Nikolaos
72100 ΚΡΗΤΗ
GR 721 00 Crete - Greece

ΘΕΩΡΗΣΕΙΣ - ΧΑΡΤΟΣΗΜΑ

Θ Ε Ω Ρ Η Θ Η Κ Ε

Και ακολουθεί την υπ' αριθμ. 140/2007
Απόφαση της Ε.Ε.Δ.Α. Νομού Λασιθίου
της οποίας αποτελεί αναπόσπαστο τμήμα
Άγιος Νικόλαος, 19-06-2008.
Γραμματέας της Επιτροπής

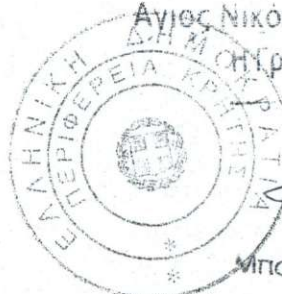

Μπουτσάκη Ευθυμία
Δασπρόνομος

✓ **Τοπογραφικό**
Διάγραμμα
(ΚΛ. : 1 / 200)

ΑΡΙΘΜΟΣ
ΣΧΕΔΙΟΥ

T1

ΕΡΓΟ :

ΤΟΠΟΓΡΑΦΙΚΟ

ΘΕΣΗ :

«ΒΑΘΥ», ΚΡΙΤΣΑΣ

ΙΔΙΟΚΤΗΤΗΣ :

ΜΑΣΣΑΡΟΣ ΣΠΥΡΙΔΩΝ

ΚΩΔΙΚΟΣ

937a

Ο ΜΕΛΕΤΗΤΗΣ

ΥΠΟΓΡΑΦΗ / ΣΦΡΑΓΙΔΑ

ΑΝΤΩΝΗΣ ΕΜΜ. ΖΕΡΒΟΣ
ΔΙΠΛΩΜ. ΠΟΛΙΤΙΚΟΣ ΜΗΧΑΝΙΚΟΣ
ΕΘΝΙΚΟΥ ΜΕΤΣΟΒΙΟΥ ΠΟΛΥΤΕΧΝΕΙΟΥ
ΜΕΛΟΣ Τ.Ε.Ε. Α.Μ. 25691 ΜΕΛΕΤΗΤΗΣ ΔΗΜ. ΕΡΓΩΝ Α.Μ. 3000
Α.Φ.Μ. 018577823 - ΔΟΥ: ΑΓ. ΝΙΚΟΛΑΟΥ
ΚΥΠΡΟΥ 25, ΑΓ. ΝΙΚΟΛΑΟΣ ΚΡΗΤΗΣ Τ.Κ. 72100

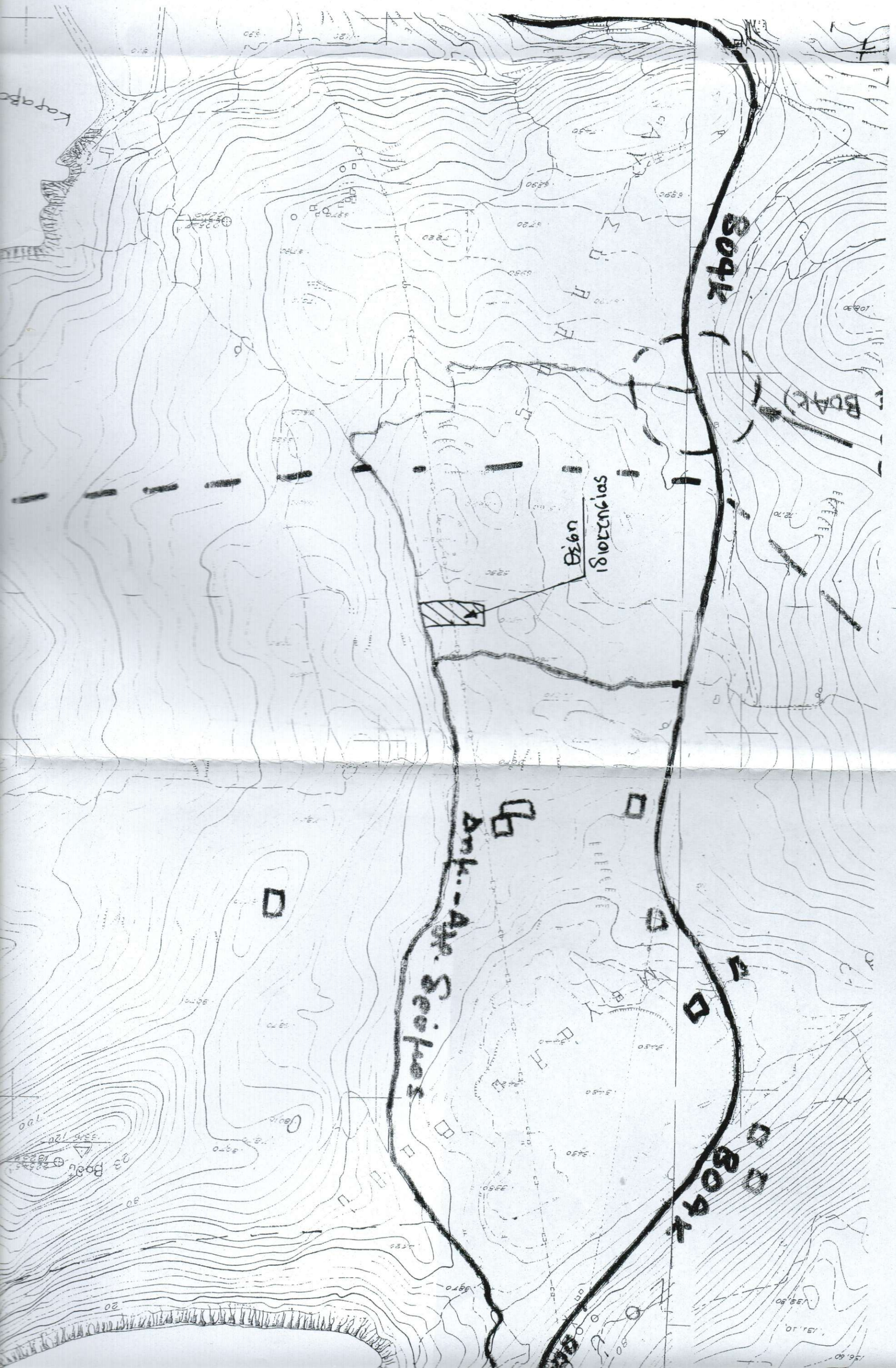

Boqr

Boqr

Boqr
Boqr

Boqr - Apr. Seifos

Boqr

Kapqar

Boqr