

Αρ. μετ. Ε.Μ.Π. 2/2019
 ΟΡΙΑ ΜΕΤΡΗΣΕΩΣ ΤΕΑ Α Ν ΡΕΒΥΜΝΗΣ
 Ο ΤΡΕΣ ΑΡΧΙΤΕΚΤΟΝΙΚΟΣ
 Τεχνικός υπεύθυνος
 - ΤΑ ΜΕΤΡΗ -
 1. Προσδιορισμός νέων ορίων
 2. Αναστέριση Σελινών
 3. Λειτουργία Ηδωμάτων Π

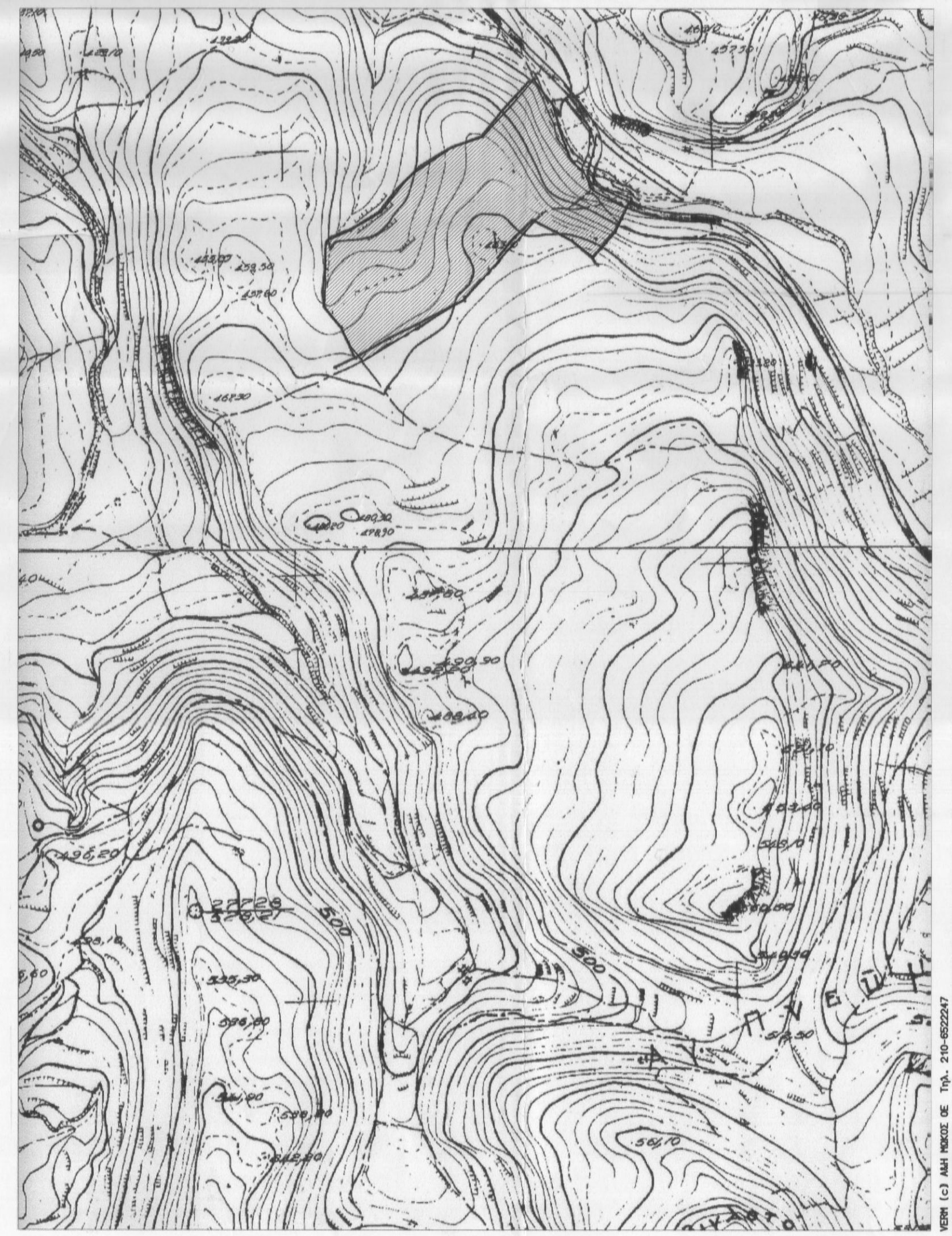
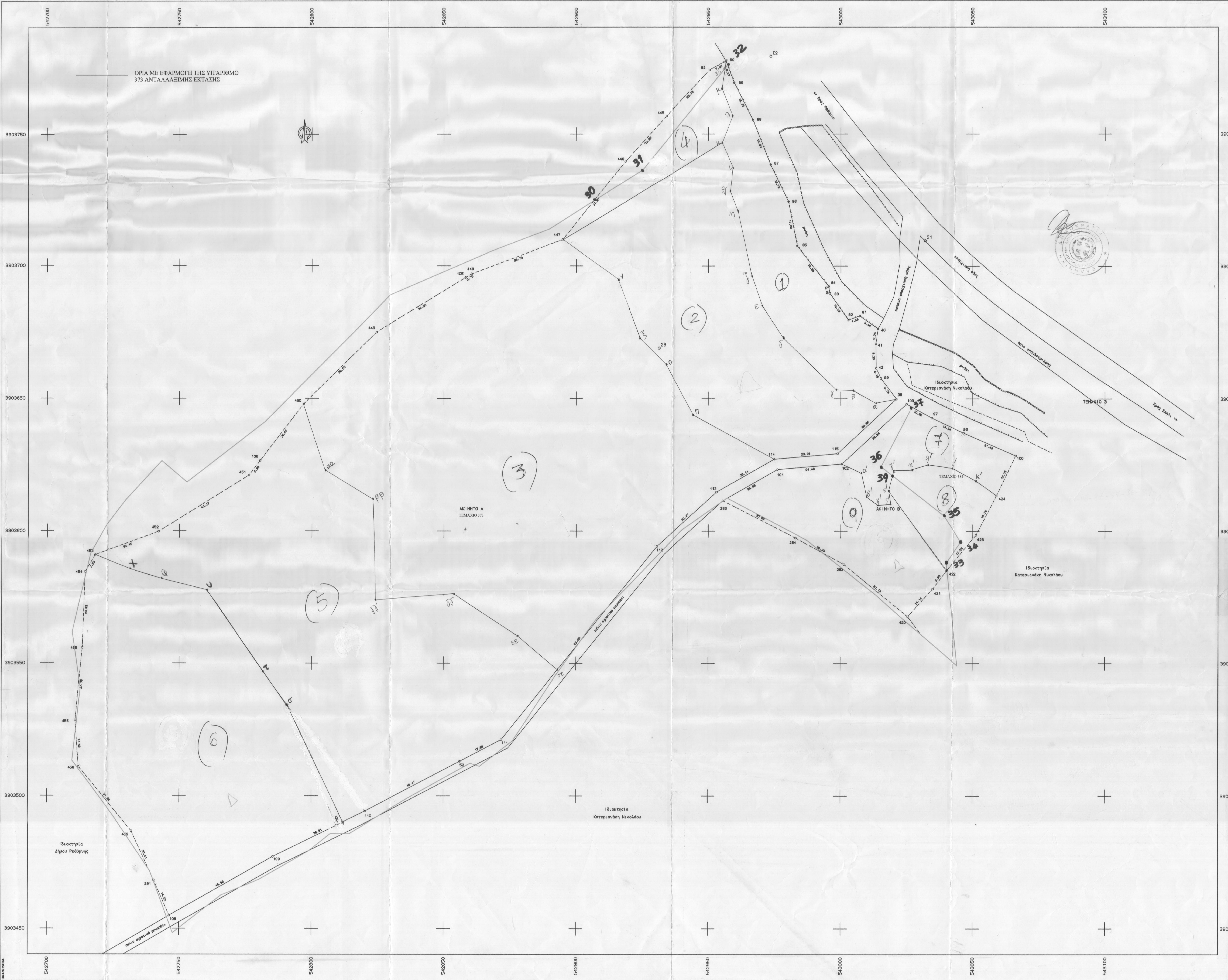

ΣΥΝΤΕΤΑΓΜΕΝΕΣ ΟΡΙΑ

ΣΗΜΕΙΟ	X	Y	ΣΗΜΕΙΟ	X	Y	ΣΗΜΕΙΟ	X	Y
42	54294.167	390376.323	41	54293.323	390376.625	42	54293.455	390376.425
43	54294.167	390376.323	40	54293.323	390376.625	41	54293.455	390376.425
44	54294.167	390376.323	39	54293.323	390376.625	40	54293.455	390376.425
45	54294.167	390376.323	38	54293.323	390376.625	39	54293.455	390376.425
46	54294.167	390376.323	37	54293.323	390376.625	38	54293.455	390376.425
47	54294.167	390376.323	36	54293.323	390376.625	37	54293.455	390376.425
48	54294.167	390376.323	35	54293.323	390376.625	36	54293.455	390376.425
49	54294.167	390376.323	34	54293.323	390376.625	35	54293.455	390376.425
50	54294.167	390376.323	33	54293.323	390376.625	34	54293.455	390376.425
51	54294.167	390376.323	32	54293.323	390376.625	33	54293.455	390376.425
52	54294.167	390376.323	31	54293.323	390376.625	32	54293.455	390376.425
53	54294.167	390376.323	30	54293.323	390376.625	31	54293.455	390376.425
54	54294.167	390376.323	29	54293.323	390376.625	30	54293.455	390376.425
55	54294.167	390376.323	28	54293.323	390376.625	29	54293.455	390376.425
56	54294.167	390376.323	27	54293.323	390376.625	28	54293.455	390376.425
57	54294.167	390376.323	26	54293.323	390376.625	27	54293.455	390376.425
58	54294.167	390376.323	25	54293.323	390376.625	26	54293.455	390376.425
59	54294.167	390376.323	24	54293.323	390376.625	25	54293.455	390376.425
60	54294.167	390376.323	23	54293.323	390376.625	24	54293.455	390376.425
61	54294.167	390376.323	22	54293.323	390376.625	23	54293.455	390376.425
62	54294.167	390376.323	21	54293.323	390376.625	22	54293.455	390376.425
63	54294.167	390376.323	20	54293.323	390376.625	21	54293.455	390376.425
64	54294.167	390376.323	19	54293.323	390376.625	20	54293.455	390376.425
65	54294.167	390376.323	18	54293.323	390376.625	19	54293.455	390376.425
66	54294.167	390376.323	17	54293.323	390376.625	18	54293.455	390376.425
67	54294.167	390376.323	16	54293.323	390376.625	17	54293.455	390376.425
68	54294.167	390376.323	15	54293.323	390376.625	16	54293.455	390376.425
69	54294.167	390376.323	14	54293.323	390376.625	15	54293.455	390376.425
70	54294.167	390376.323	13	54293.323	390376.625	14	54293.455	390376.425
71	54294.167	390376.323	12	54293.323	390376.625	13	54293.455	390376.425
72	54294.167	390376.323	11	54293.323	390376.625	12	54293.455	390376.425
73	54294.167	390376.323	10	54293.323	390376.625	11	54293.455	390376.425
74	54294.167	390376.323	9	54293.323	390376.625	10	54293.455	390376.425
75	54294.167	390376.323	8	54293.323	390376.625	9	54293.455	390376.425
76	54294.167	390376.323	7	54293.323	390376.625	8	54293.455	390376.425
77	54294.167	390376.323	6	54293.323	390376.625	7	54293.455	390376.425
78	54294.167	390376.323	5	54293.323	390376.625	6	54293.455	390376.425
79	54294.167	390376.323	4	54293.323	390376.625	5	54293.455	390376.425
80	54294.167	390376.323	3	54293.323	390376.625	4	54293.455	390376.425
81	54294.167	390376.323	2	54293.323	390376.625	3	54293.455	390376.425
82	54294.167	390376.323	1	54293.323	390376.625	2	54293.455	390376.425
83	54294.167	390376.323	0	54293.323	390376.625	1	54293.455	390376.425

- ΥΠΟΜΝΗΜΑ
- Το υπό τα στοιχεία 454-453-452-451-106-450-449-105-448-447-446-445-444-443-442-441-440-439-438-437-436-435-434-433-432-431-430-429-428-427-426-425-424-423-422-421-420-283-284-285-101-102-103-104-105-106-291-459-458-456-455-454, οριζόμενο ακίνητο (ακίνητο Α) ιδιοκτησίας κληρονόμων Μηνάδακη Αντωνίου ευρίσκεται στη θέση 'Κουκουλιτής' εκτός των ορίων του οικισμού Αμπελάκι του Δήμου Ρεθύμνης. Είναι άρτιο και οικοδομήσιμο, είναι αυτοτελές και δεν αποτελεί τμήμα μεγαλύτερης έκτασης.
 - Εμβαδόν αγροτεμαχίου Ε=43467.99τ.μ.
 - Το υπό τα στοιχεία 100-424-423-422-421-420-283-284-285-101-102-103-104-105-106, οριζόμενο ακίνητο (ακίνητο Β) ιδιοκτησίας κληρονόμων Μηνάδακη Αντωνίου ευρίσκεται στη θέση 'Κουκουλιτής' εκτός των ορίων του οικισμού Αμπελάκι του Δήμου Ρεθύμνης. Είναι άρτιο και οικοδομήσιμο, είναι αυτοτελές και δεν αποτελεί τμήμα μεγαλύτερης έκτασης.
 - Εμβαδόν αγροτεμαχίου Ε=4207.08τ.μ.
 - Όσοι Δήμοισης Π.Δ. 24-5-85 (ΦΕΚ 2708 31-5-85) Ν. 2012/2003 (ΦΕΚ 2084 31-12-03) -αριότητα 4000τ.μ. -συντ. δόμησης 0.20 -συντ. κάλυψης 0.10 -μεγ. υψος 7.50μ.+1.50 για στέγη και 4.00μ. για ισόγειο κτίσματα -ώροφοι 2 -πλάγιες αποστάσεις 15.00μ. -πρόσωπο σε κοινόχρηστο χώρο 25μ.
 - Το παρόν τοπογραφικό διάγραμμα συντάχθηκε σύμφωνα με τις διατάξεις του Ν.651/77 αρ.5
 - Από το ακίνητο δεν διέρχονται πύλες υψηλής τάσης.
 - Τα όρια υποδείχθηκαν από τον ιδιοκτήτη
 - Οι μηδενισμένες έγιναν συνολικά από το συννημένο πίνακα συντεταγμένων και τη σχέση E=1/2χ(γ+1) - γι+1
 - Το σύστημα συντεταγμένων είναι το ΕΓΤΑ '87.
 - Σύμφωνα με το διάγραμμα αναλλοίωτων εκδόσεων διαταχθείς 1954 του υπουργείου Γεωργίας κλίμακας 1/2000 το παρόν αποτελεί το υπ' αριθμό 373 τεμάχιο και περιλαμβάνει τμήμα και του υπ' αριθμό 384 τεμαχίου.

ΣΧΕΔΙΟ ΑΡΧΕΙΟΥ

ΜΕΛΕΤΗΤΙΚΟ ΓΡΑΦΕΙΟ
ΜΑΤΡΑΙΟΣ ΤΣΙΜΠΗΣΚΑΚΗΣ ΤΟΠΟΓΡΑΦΟΣ ΜΗΧΑΝΙΚΟΣ Ε.Μ.Π.
 ΛΥΚΟΥΡΓΟΥ ΚΑΒΑΤΟΥ & ΕΛΕΥΘΕΡΙΑΣ 1, 74100 ΡΕΘΥΜΝΗ
 ΤΗΛ. 28310-26144

ΕΡΓΟΔΟΤΗΣ
 ΚΛΗΡΟΝΟΜΟΙ ΜΗΝΑΔΑΚΗ ΑΝΤΩΝΙΟΥ
 Ο ΕΠΕΡΧΕΙΑΣ ΤΗΣ ΑΥΤΟΪΟΥ

Προσληφθέντα 2110 τμ. Γραμμάτι
 15-9-2019
 Μ. Δεληγιάννης
 Κ. Δεληγιάννης

ΕΡΓΟ
 ΑΝΤΑΛΛΑΞΙΜΟΙ ΜΗΝΑΔΑΚΗ ΑΝΤΩΝΙΟΥ
 ΑΡΧΙΤΕΚΤΟΝΙΚΟΣ
 ΑΡΧΙΤΕΚΤΟΝΙΚΟΣ

ΣΧΕΔΙΟ
 "ΚΟΥΚΟΥΛΙΤΗΣ" ΕΚΤΟΣ ΟΡΙΩΝ ΟΙΚΙΣΜΟΥ ΑΜΠΕΛΑΚΙ ΔΗΜΟΥ ΡΕΘΥΜΝΗΣ

ΒΕΝΑ ΣΧΕΔΙΟΥ
 ΤΟΠΟΓΡΑΦΙΚΟ ΔΙΑΓΡΑΜΜΑ
 ΑΡΙΘΜΟΣ ΣΧΕΔΙΟΥ
 ΚΑΙ ΜΑΚΡΑ
 1:500

ΧΡΟΝΟΣ ΜΕΛΕΤΗΣ : ΜΑΡΤΙΟΣ 2008

ΥΠΟΓΡΑΦΗ
 ΣΤΑΥΡΟΣ

ΜΑΤΡΑΙΟΣ Γ. ΤΣΙΜΠΗΣΚΑΚΗΣ
 ΔΙΠΛ. ΤΟΠΟΓΡΑΦΟΣ ΜΗΧΑΝΙΚΟΣ
 ΕΠΙΧΕΙΡΗΣΙΑΚΟΣ ΠΡΟΫΠΟΛΟΓΙΣΜΟΣ
 ΜΕΛΟΣ Τ.Ε.Ε. ΑΡΙΘΜ. ΜΗΤΡ. 48187
 ΛΥΚΟΥΡΓΟΥ ΚΑΒΑΤΟΥ 1, ΡΕΘΥΜΝΗ Τ.Κ. 26104
 Α.Δ.Μ. 04290002 ΔΟΥ ΡΕΘΥΜΝΟΥ