

ΑΠΟΣΠΑΣΜΑ Φ. Χ. ΦΡΑΓΚΙΣΤΑΣ
ΚΛΙΜΑΚΑ 1:50.000

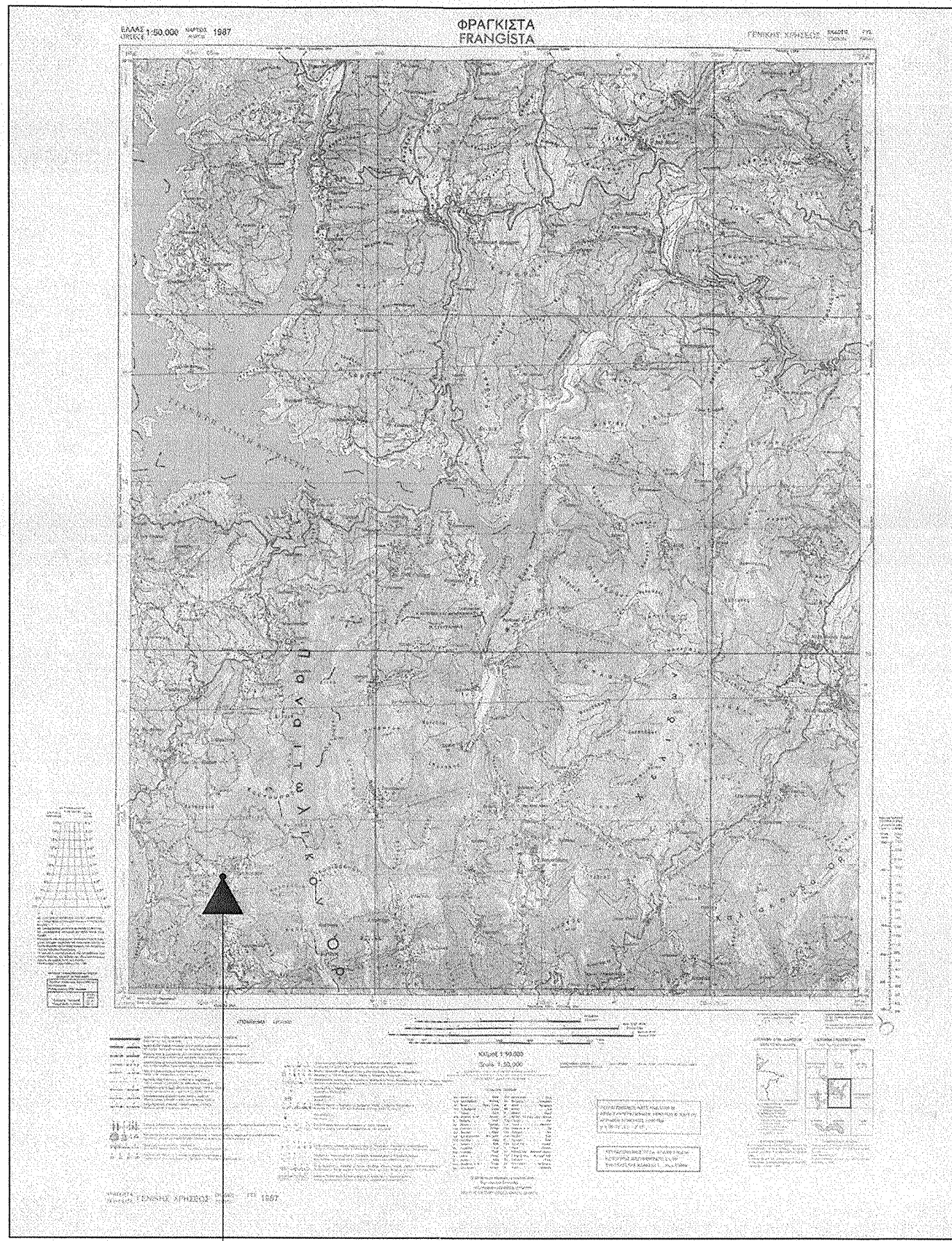

ΑΠΟΣΠΑΣΜΑ Φ. Χ. 5273_1
ΚΛΙΜΑΚΑ 1:5.000

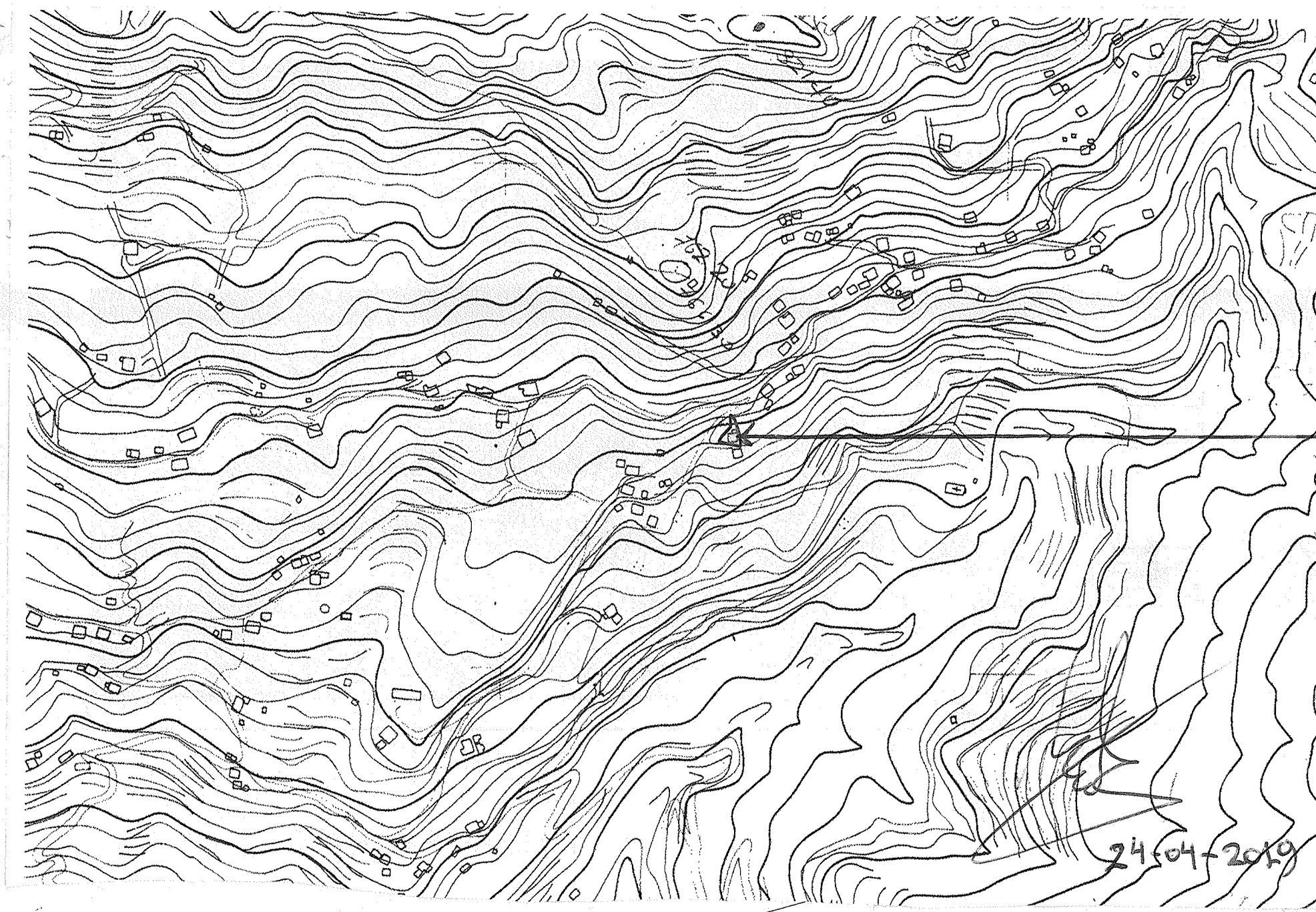

Όνομα	X	Y
A	285426.65	429503.19
B	285427.36	429503.46
Γ	285432.28	429502.63
Δ	285436.06	429502.91
Ε	285439.68	429503.75
Z	285441.36	429506.92
H	285441.90	429503.04
Θ	285441.26	429503.17
I	285436.58	429503.51
K	285434.18	429503.17
Λ	285428.23	429503.51
M	285421.34	429504.41
N	285420.17	429504.44
Π	285421.05	429506.58
Ρ	285422.29	429509.51
Σ	285424.12	429502.75
Α	285426.26	429501.39
Α	285429.19	429502.68
Α	285426.65	429503.19

ΕΜΒΑΔΟΝ = 320.10 μ²

ΘΕΣΗ ΟΙΚΟΠΕΔΟΥ

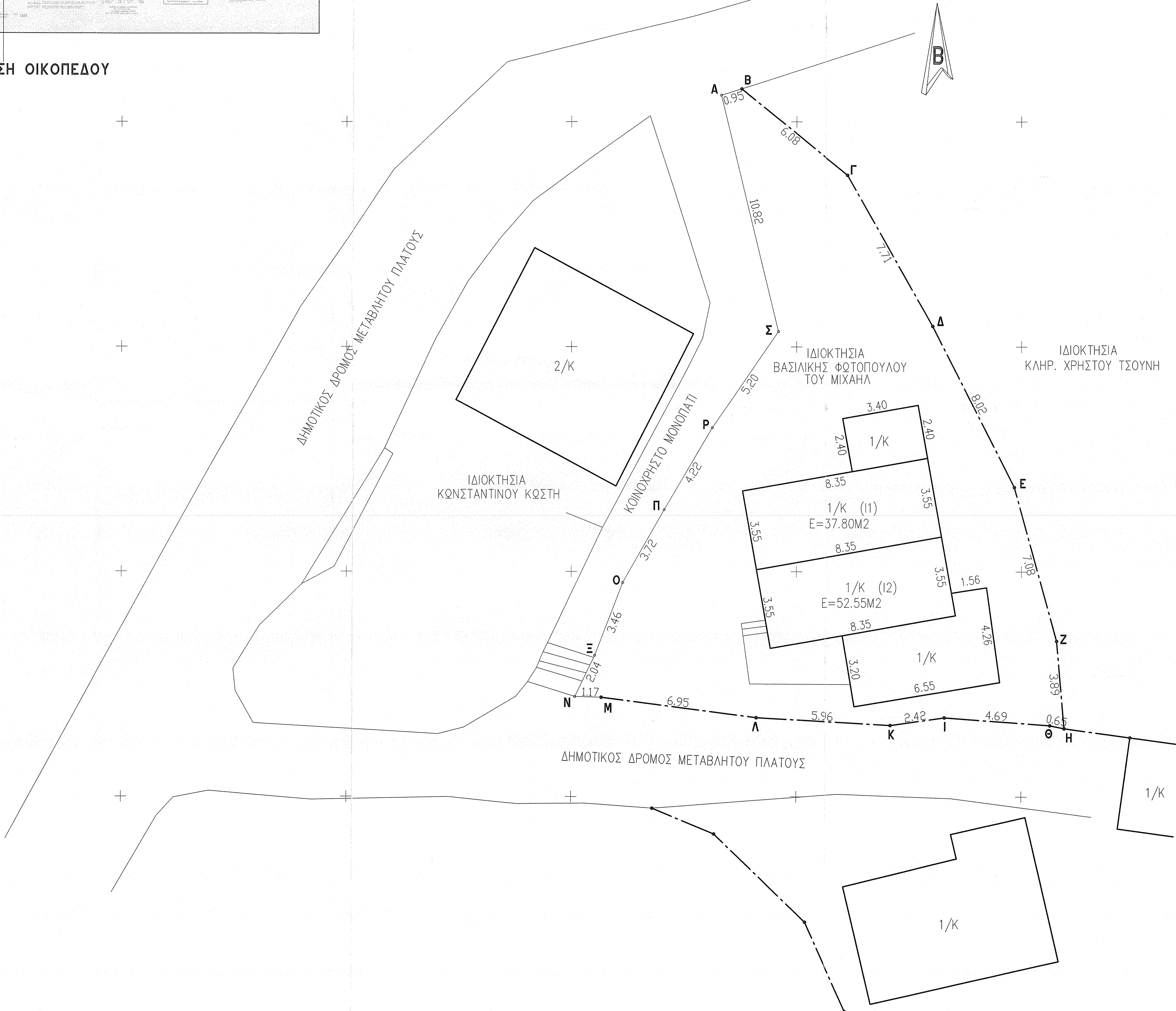

Υ Π Ο Μ Ν Η Μ Α
Σ Τ Ο Ι Χ Ε Ι Α Ι Δ Ι Ο Κ Τ Η Σ Ι Α Σ

ΠΕΡΙΓΡΑΦΗ : **A-B-Γ-Δ-Ε-Z-H-Θ-I-K-Λ-M-N-Ξ-O-Π-P-Σ-Α**, E=320.10 τ.μ.

(ΒΑΣΕΙ ΣΥΝΤΕΤΑΓΜΕΝΩΝ / ΣΥΣΤΗΜΑ ΜΕΤΡΗΣΗΣ Ε.Γ.Σ.Α. 87)
ΤΡΙΓΩΝΟΜΕΤΡΙΚΟ ΣΗΜΕΙΟ ΕΞΑΡΤΗΣΗΣ (376006)
X=284889.804 - Y=4293564.092 - H=821.030

ΙΔΙΟΚΤΗΤΗΣ : **ΒΑΣΙΛΙΚΗ ΦΩΤΟΠΟΥΛΟΥ ΤΟΥ ΜΙΧΑΗΛ**

ΘΕΣΗ : **«ΜΠΙΛΙΑΙΙΚΑ» ΕΝΤΟΣ ΣΤΑΣΙΜΟΥ ΟΙΚΙΣΜΟΥ ΠΕΝΤΑΚΟΡΦΟΥ, Τ.Κ. ΠΕΝΤΑΚΟΡΦΟΥ, Δ.Ε. ΠΑΡΑΚΑΜΠΥΛΙΩΝ, ΔΗΜΟΥ ΑΓΡΙΝΙΟΥ, Π.Ε. ΑΙΤΩΛΟΑΚΑΡΝΑΝΙΑΣ - ΠΕΡΙΦΕΡΕΙΑΣ ΔΥΤΙΚΗΣ ΕΛΛΑΔΑΣ**

Ο Ρ Ο Ι Δ Ο Μ Η Σ Η Σ

(ΣΤΑΣΙΜΟΥ ΟΙΚΙΣΜΟΥ ΠΕΝΤΑΚΟΡΦΟΥ) Τ.Κ. ΠΕΝΤΑΚΟΡΦΟΥ
Δ.Ε. ΠΑΡΑΚΑΜΠΥΛΙΩΝ ΔΗΜΟΥ ΑΓΡΙΝΙΟΥ

ΠΡΟΔΡΙΚΟ ΔΙΑΤΑΓΜΑ
Φ.Ε.Κ. - 588/Δ/23-12-82
ΑΡΤΙΟΤΗΤΑ ΚΑΤΑ ΚΑΝΟΝΑ
E=500M2
Σ.Δ.=200M2 (ΜΑΧ. ΔΟΜΗΣΗ ΓΙΑ ΚΑΤΟΙΚΙΑ)
ΚΑΛΥΨΗ=60%
ΥΨΟΣ ΚΤΗΡΙΟΥ=7.50M + (1.50M ΥΠΟΧΡΕΩΤΙΚΗ ΣΤΕΓΗ)
ΥΨΟΣ ΣΤΕΓΗΣ=1.50M (ΣΤΕΓΗ ΥΠΟΧΡΕΩΤΙΚΗ)

ΑΠΟΦΑΣΗ ΣΤΑΣΙΜΟΥ ΟΙΚΙΣΜΟΥ ΠΕΝΤΑΚΟΡΦΟΥ
Αρ. Γ. 35468/1417 (Φ.Ε.Κ. - 292/Δ/12-7-83)
Φ.Ε.Κ. - 588/Δ/23-12-82
ΑΡΤΙΟΤΗΤΑ ΚΑΤΑ ΠΑΡΕΚΚΛΙΣΗ
ΑΡΤΙΑ ΚΑΙ ΟΙΚΟΔΟΜΗΣΙΜΑ ΜΕ ΟΠΟΙΟ ΕΜΒΑΔΟΝ ΕΙΧΑΝ ΤΗΝ
15-9-82 ΚΑΙ ΒΡΙΣΚΟΝΤΑΙ ΣΕ ΑΠΟΣΤΑΣΗ ΜΙΚΡΟΤΕΡΗ ΤΩΝ
800M ΑΠΟ ΤΟ ΚΕΝΤΡΟ ΤΟΥ ΟΙΚΙΣΜΟΥ

ΥΠΕΥΘΥΝΗ ΔΗΛΩΣΗ ΜΗΧΑΝΙΚΟΥ

Το υπό στοιχεία (A-B-Γ-Δ-Ε-Z-H-Θ-I-K-Λ-M-N-Ξ-O-Π-P-Σ-Α) οικοπέδο ιδιοκτησίας Φωτοπούλου Βασιλικής του Μιχαήλ, εμβαδού 320,10 M2, το οποίο βρίσκεται ΕΝΤΟΣ ΤΟΥ ΕΓΚΕΚΡΙΜΕΝΟΥ ΣΤΑΣΙΜΟΥ ΟΙΚΙΣΜΟΥ ΠΕΝΤΑΚΟΡΦΟΥ στη θέση «ΜΠΙΛΙΑΙΙΚΑ» της Τ.Κ. ΠΕΝΤΑΚΟΡΦΟΥ, της Δ.Ε. ΠΑΡΑΚΑΜΠΥΛΙΩΝ, του ΔΗΜΟΥ ΑΓΡΙΝΙΟΥ, της Π.Ε. ΑΙΤΩΛΟΑΚΑΡΝΑΝΙΑΣ, της ΠΕΡΙΦΕΡΕΙΑΣ ΔΥΤΙΚΗΣ ΕΛΛΑΔΟΣ, είναι άρτιο και οικοδομήσιμο κατά παρέκκλιση, σύμφωνα με τις ισχύουσες πολεοδομικές διατάξεις.

Από το ως άνω οικοπέδο δε διέρχεται μέγα σε απόσταση μικρότερη των 20 μέτρων, ούτως ανωγώς υψηλής τάσης Δ.Ε.Η.

Δεν εμπόδιστε στις διατάξεις των άρθρων 8 και 9 του Νόμου 1337/83 περί εμπορίας σε γη και χρήμα, ούτε και στις διατάξεις του Νόμου 2308/1995 περί Εθνικού Κτηματολογίου. Δύνανται δε να μεταβιβασθεί βάσει του Νόμου 651/77.

ΜΗΧΑΝΙΚΟΣ

ΗΛΙΑΣ Α. ΓΕΩΡΓΟΥΛΟΠΟΥΛΟΣ
ΔΙΠΛ. ΠΟΛΙΤΙΚΟΣ ΜΗΧΑΝΙΚΟΣ Π.Π.
ΜΕΛΟΣ Τ.Ε.Ε. - ΑΡ.Π. ΜΗΤΡΩΟΥ : 157659
ΙΣΑΝΝΗ ΓΟΥΝΑΡΗ 27 - ΑΓΡΙΝΙΟ
ΤΗΛ.: 6973.553988
ΑΦΜ:102428323 - ΔΟΥ: ΑΓΡΙΝΙΟΥ

ΥΠΕΥΘΥΝΗ ΔΗΛΩΣΗ ΙΔΙΟΚΤΗΤΗ

Η κάτωθι υπογράφουσα ιδιοκτήτρια του οικοπέδου με στοιχεία A-B-Γ-Δ-Ε-Z-H-Θ-I-K-Λ-M-N-Ξ-O-Π-P-Σ-Α δηλώνω τα εξής:

- Τα αρχικά και υλοποιημένα όρια του οικοπέδου με στοιχεία A-B-Γ-Δ-Ε-Z-H-Θ-I-K-Λ-M-N-Ξ-O-Π-P-Σ-Α και εμβαδόν 320,10 M2 που βρίσκονται εντός ορίων του ΣΤΑΣΙΜΟΥ ΟΙΚΙΣΜΟΥ ΠΕΝΤΑΚΟΡΦΟΥ, στη θέση «ΜΠΙΛΙΑΙΙΚΑ» της Τ.Κ. Πεντακόρφου, της Δ.Ε. Παρακαμπυλιών, του Δήμου Αγρινίου, της Π.Ε. Αιτωλοακαρνανίας, της Περιφέρειας Δυτικής Ελλάδος υπεδείχθησαν στο μηχανικό από εμένα την ιδιοκτήτρια και είναι ορθά υλοποιημένα.
- Ευθύνουμαι για την ακρίβεια των δηλούμενων ορίων του οικοπέδου.

Η ΙΔΙΟΚΤΗΤΡΙΑ

ΕΡΓΟΔΟΤΗΣ: **ΦΩΤΟΠΟΥΛΟΥ ΒΑΣΙΛΙΚΗ ΤΟΥ ΜΙΧΑΗΛ ΚΑΙ ΤΗΣ ΕΥΓΕΝΙΑΣ**

ΕΡΓΟ: **ΑΠΟΤΥΠΩΣΗ ΙΔΙΟΚΤΗΣΙΑΣ**

ΘΕΣΗ: **«ΜΠΙΛΙΑΙΙΚΑ» ΕΝΤΟΣ ΣΤΑΣΙΜΟΥ ΟΙΚΙΣΜΟΥ ΠΕΝΤΑΚΟΡΦΟΥ, Τ.Κ. ΠΕΝΤΑΚΟΡΦΟΥ, Δ.Ε. ΠΑΡΑΚΑΜΠΥΛΙΩΝ, ΔΗΜΟΣ ΑΓΡΙΝΙΟΥ**

ΜΕΛΕΤΗΤΗΣ: **ΗΛΙΑΣ Α. ΓΕΩΡΓΟΥΛΟΠΟΥΛΟΣ**

ΘΕΜΑ ΣΧΕΔΙΟΥ: **ΤΟΠΟΓΡΑΦΙΚΟ ΔΙΑΓΡΑΜΜΑ ΑΛΕΓΧΩΤΙΚΕ**

ΑΡΙΘΜΟΣ ΣΧΕΔΙΟΥ: **ΤΟ**

ΚΛΙΜΑΚΑ: **1:100**

ΧΡΟΝΟΣ ΜΕΛΕΤΗΣ: **ΟΚΤΩΒΡΙΟΣ 2018**

ΜΕΛΕΤΗΤΗΣ:

ΗΛΙΑΣ Α. ΓΕΩΡΓΟΥΛΟΠΟΥΛΟΣ
ΔΙΠΛ. ΠΟΛΙΤΙΚΟΣ ΜΗΧΑΝΙΚΟΣ Π.Π.
ΜΕΛΟΣ Τ.Ε.Ε. - ΑΡ.Π. ΜΗΤΡΩΟΥ : 157659
ΙΣΑΝΝΗ ΓΟΥΝΑΡΗ 27 - ΑΓΡΙΝΙΟ
ΤΗΛ.: 6973.553988
ΑΦΜ:102428323 - ΔΟΥ: ΑΓΡΙΝΙΟΥ

13-05-2019

Αλεξάνδρα Πολίτη
Δασολόγος με Α' Βαθμό