



ΕΜΒΑΔΟΝ (ΑΒΓ...ΠΡΑ) = 4,733.94 τ.μ.
(Τα εμβαδά υπολογίστηκαν από τις συντεταγμένες)

ΔΗΛΩΣΗ ΙΔΙΟΚΤΗΤΗΣ

Τα αναγραφόμενα στοιχεία για το εν λόγω γήπεδο με στοιχεία (ΑΒΓ...ΠΡΑ) το οποίο είναι ιδιοκτησία μου, είναι απολύτως ακριβή. Τα όρια που τέθηκαν, υπεδείχθησαν από εμένα.

Ο ΙΔΙΟΚΤΗΤΗΣ

Και επισυνάπτεται ο,τι ομ. 05/2013

Και επισυνάπτεται ο,τι ομ. 05/2013
απόφαση της Β'θλισης Δ.Α. Αγιάς με έγκρα
τη Μολύβινη Υπόθεση αριθμ. 118/2013

ΘΕΩΡΗΣΗ ΚΕ
Ο ΠΡΟΪΣΤΡΟΦΟΣ
ΚΕΤΗΣ ΜΠΕΛΛΑΣ
ΣΥΜΜΙΣΗ ΕΥΡΩΠΕ
ΕΡΕΤΕΙ

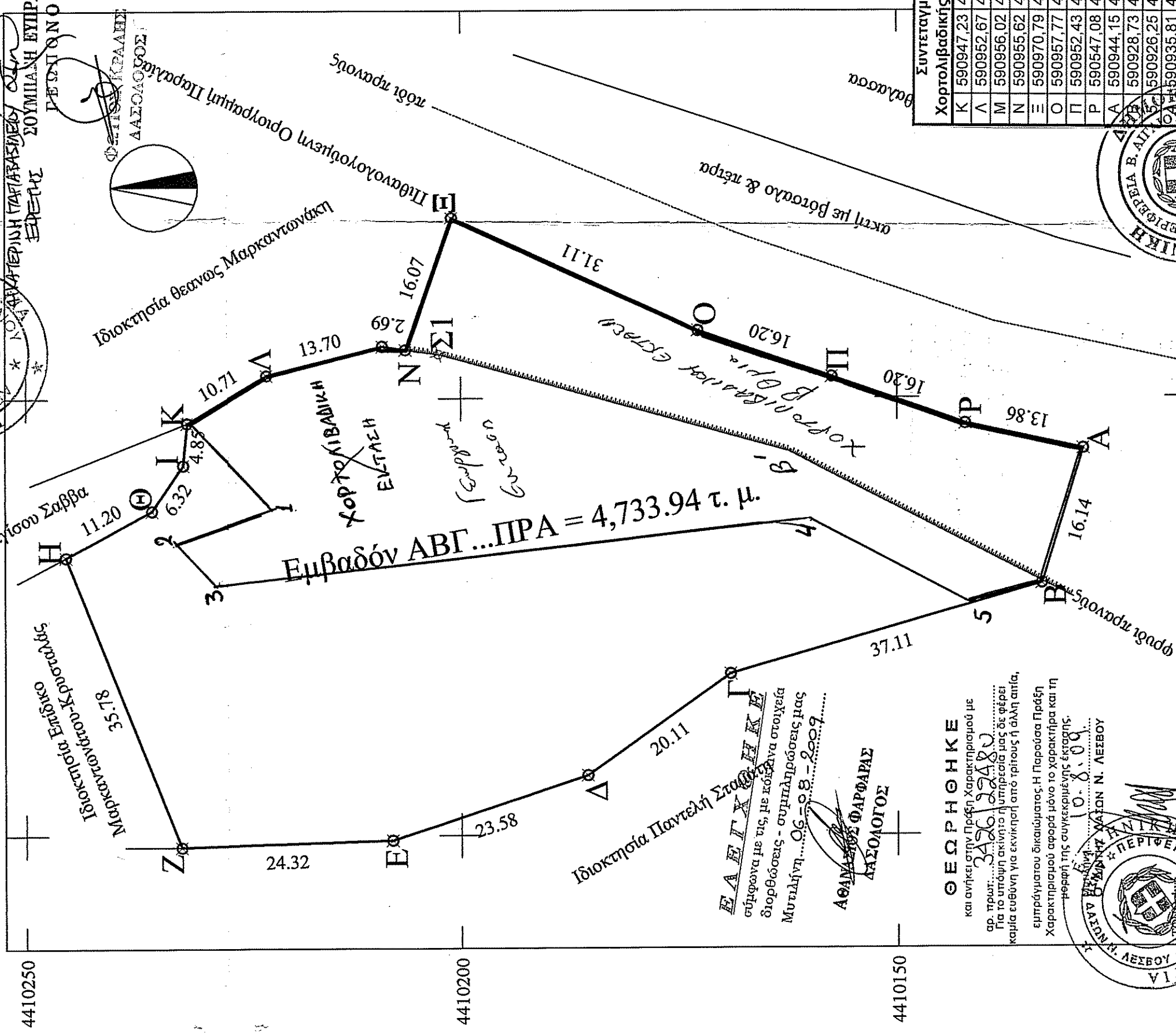

ΘΕΩΡΗΣΗ ΚΕ
και ανήκει στην Πρέση Χαρακτηρισμού με
σημείο 3236/228/80
Πα το υπόψη εν λόγω γήπεδο με τα όρια
καμία ευθύνη για ενδεχόμενη από τρίτους ή άλλη αιτία,
εμπράγιμο δικαιώματος. Η Περφούσα Πρέση
Χαρακτηρισμού αφορά μόνο το χαρακτηρισμό και τη
πρέση της συγκεκριμένης έκτασης.
Ο. Δ. 09
ΕΠΙΜΕΤΡΟΥ ΥΠΟΧΡ. Ν. ΛΕΕΒΟΥ



ΣΥΝΤΕΤΑΓΜΕΝΕΣ

Χορτοβλαβδίκης Έκτασης	Χ	Υ	Πλευρά-Μήκος
Α	590944.15	4410128.66	ΑΒ = 16.14
Β	590928.73	4410133.42	ΒΓ = 37.11
Γ	590918.48	4410169.09	ΓΔ = 20.11
Δ	590906.84	4410185.49	ΔΕ = 23.58
Ε	590899.47	4410207.88	ΕΖ = 24.32
Ζ	590898.68	4410232.19	ΖΗ = 35.78
Η	590931.92	4410245.43	ΗΘ = 11.20
Θ	590937.19	4410235.55	ΘΙ = 6.32
Ι	590942.40	4410231.97	ΙΚ = 4.85
Κ	590947.23	4410231.51	ΚΛ = 10.71
Λ	590952.67	4410222.29	ΛΜ = 13.70
Μ	590956.02	4410209.01	ΜΝ = 2.69
Ν	590955.62	4410206.35	ΝΕ = 16.07
Ξ	590970.79	4410201.05	ΞΟ = 31.11
Ο	590957.77	4410172.80	ΟΠ = 16.20
Π	590952.43	4410157.50	ΠΡ = 16.20
Ρ	590947.08	4410142.20	ΡΑ = 13.86
Εμβαδό:	4733.94	Περίμετρος:	299.94

ΕΜΒΑΔΟ : 2.386,34 τ.μ.

ΔΗΛΩΣΗ (Ν 651 / 77)

Το υπό τα στοιχεία (ΑΒΓ...ΠΡΑ) γήπεδο είναι έρτιο και οικοδομήσιμο σύμφωνα με τις ισχύουσες Πολεοδομικές Διατάξεις.
(Με την προϋπόθεση πως μετά την έκδοση της αποφάσεως αποχαρακτηρισμού της έκτασης στο την δασική υπηρεσία και μετά την χάραξη των οριογραμμών Αγιάς-Παράλλης στο την αρμόδια Υπηρεσία το εναντιωμένου εμβαδόν θα υπερβαίνει τα 4 στρέμματα.)

Ο ΔΗΛΩΝ

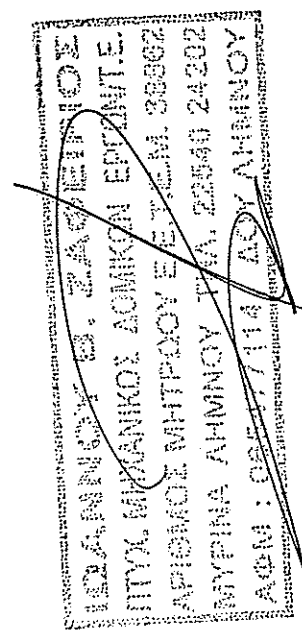

ΕΡΓΟΔΟΤΗΣ
ΚΡΥΣΤΑΛΛΑΣ ΣΠΥΡΙΔΩΝ

ΕΡΓΟ

ΘΕΣΗ
ΘΕΣΗ " ΠΛΑΓΙΟΣ ΜΩΛΟΣ "
ΚΤΗΜ. ΠΕΡΙΦΕΡΕΙΑ Δ. Α. ΠΛΑΤΥ ΛΗΜΝΟΥ

ΜΕΛΕΤΗΤΗΣ
ΙΩΑΝΝΟΥ ΖΑΦΕΙΡΙΟΥ
ΠΤΥΧΙΟΥΧΟΣ ΜΗΧΑΝΙΚΟΣ ΔΟΜΙΚΩΝ ΕΡΓΩΝ

Θ.Ε.Μ.Α.
ΤΟΠΟΓΡΑΦΙΚΟ ΔΙΑΓΡΑΜΜΑ

ΑΡ. ΣΧΕΔΙΟΥ

ΚΛΙΜΑΚΑ
1:500

ΧΡΟΝΟΣ ΜΕΛΕΤΗΣ ΜΑΡΤΙΟΣ 2009

ΥΠΟΓΡΑΦΗ
ΣΦΡΑΓΙΔΑ
ΙΩΑΝΝΟΥ Ζ. ΖΑΦΕΙΡΙΟΥ
ΠΤΥΧ. ΜΗΧΑΝΙΚΟΣ ΔΟΜΙΚΩΝ ΕΡΓΩΝ
ΑΡΙΘΜΟΣ ΜΗΤΡΩΟΥ Ε.Ε.Τ.Ε.Μ. 38862
ΜΥΡΙΝΑ ΛΗΜΝΟΥ ΤΗΛ. 22540 24202
ΛΑΦΗ : 065477114 ΔΟΥ ΛΗΜΝΟΥ