



ΔΗΛΩΣΗ ΜΗΚΑΝΙΚΟΥ (Ν.651/77)
 Αποτίπωση σύμφωνα με το άρθρο 10 του Ν.651/77 με κλίμακα 1:3.344,6-7,8-9...-35,1 και μήκος 8532,43 μ. Η κλίμακα αυτή είναι Μόνιμη, του Νόμου Ρεβιζιόντος της Δημοτικής Ενότητας Γροιστίου του Δήμου Αργολικού, σύμφωνα με την κείμενη των αρμόδιων υπηρεσιών Βιβλίστριας εντός του στάθμου οικισμού Πηγουναίου, εκτός Ζ.Ο.Ε. και εκτός NATURA.

Η κλίμακα αυτή δεν διέχεται ανάλογα γραμμές με τα παρακάτω στοιχεία της ΔΕΗ ή άλλων φυσικών αερίων και άλλων κερμάτων σε αυτό είδη.

ΔΗΛΩΣΗ ΙΔΙΟΚΤΗΤΗ (Ν.4632/2011)
 Η κτίσιμη υπογειογενής Μικρολογιστική Κυρίαρχη Εξουσία που κτιστήθηκε με απόφαση 1.3.34.54-7,8-9...-35,1 και μήκος 8532,43 μ. που βρίσκεται εντός του στάθμου οικισμού Πηγουναίου της Δημοτικής Ενότητας Γροιστίου του Δήμου Αργολικού του Νομού Ρεβιζιόντος υποδηλώνει στο είδη και ζυγαριάς για την αφαίμαξη των εδαφικών υδάτων του γεωπέδου Ο.Δ.ΜΑ.Ω.Ν.

ΕΙΣΒΑΔΙΩΝ ΤΕΤΡΑΠΛΑΣΙΟΥ
 Ε(1-2-3-4-5-6-7-8-9...-35-1)=5832,43 μ.

Το παραπάνω κτιστήριο είναι ενταγμένο στο κρατικό σύστημα συντεταγμένων ΕΓΣΑ 87.

2.Οι διαστάσεις και τα εμβαδά υπολογίστηκαν αναλυτικά από τις μετρήσεις των σημείων ΕΓΣΑ 87 που χρησιμοποιήθηκαν με σύστημα GPS και κλίμακα 1:3.344,6-7,8-9...-35,1.

3. Η Εξουσία αυτή του ΕΓΣΑ 87 πραγματοποιήθηκε με σύστημα GPS και κλίμακα 1:3.344,6-7,8-9...-35,1.

ΠΛΑΝΟ ΠΡΟΒΛΕΨΕΩΣ
 1. Το κτιστήριο είναι ενταγμένο στο κρατικό σύστημα συντεταγμένων ΕΓΣΑ 87.

ΟΡΟΙ ΔΟΜΗΣΗΣ
ΓΙΑ ΚΑΙ ΟΛΙΑ
 1. Η κτίσιμη υπογειογενής Μικρολογιστική Κυρίαρχη Εξουσία του Ν.651/77 με κλίμακα 1:3.344,6-7,8-9...-35,1 και μήκος 8532,43 μ. που βρίσκεται εντός του στάθμου οικισμού Πηγουναίου της Δημοτικής Ενότητας Γροιστίου του Δήμου Αργολικού του Νομού Ρεβιζιόντος υποδηλώνει στο είδη και ζυγαριάς για την αφαίμαξη των εδαφικών υδάτων του γεωπέδου Ο.Δ.ΜΑ.Ω.Ν.

ΕΠΙΛΟΓΗ ΣΥΜΒΟΥΛΩΝ
 Ο ΣΥΜΒΟΥΛΟΣ ΠΟΛΙΤΙΚΩΝ ΜΗΧΑΝΙΚΩΣ Τ.Ε. ΠΡΟΤΥΠΟΥΣ ΤΕΧΝΟΛΟΓΙΑΣ ΚΑΙ ΕΡΕΥΝΑΣ
 Διεύθυνση: ΠΑΡΑΡΤΗΜΑΤΟΣ ΠΟΛΙΤΙΚΩΝ ΜΗΧΑΝΙΚΩΣ Τ.Ε. Ομοσπονδίας Πολιτικών Μηχανικών Ελλάδος
 Τηλεφωνικό Κέντρο: 210 7723000
 Τηλεfax: 210 7723001
 E-mail: info@tpm.gr
 Web: www.tpm.gr

ΕΠΙΛΟΓΗ ΣΥΜΒΟΥΛΩΝ
 Ο ΣΥΜΒΟΥΛΟΣ ΠΟΛΙΤΙΚΩΝ ΜΗΧΑΝΙΚΩΣ Τ.Ε. ΠΡΟΤΥΠΟΥΣ ΤΕΧΝΟΛΟΓΙΑΣ ΚΑΙ ΕΡΕΥΝΑΣ
 Διεύθυνση: ΠΑΡΑΡΤΗΜΑΤΟΣ ΠΟΛΙΤΙΚΩΝ ΜΗΧΑΝΙΚΩΣ Τ.Ε. Ομοσπονδίας Πολιτικών Μηχανικών Ελλάδος
 Τηλεφωνικό Κέντρο: 210 7723000
 Τηλεfax: 210 7723001
 E-mail: info@tpm.gr
 Web: www.tpm.gr

ΕΠΙΛΟΓΗ ΣΥΜΒΟΥΛΩΝ
 Ο ΣΥΜΒΟΥΛΟΣ ΠΟΛΙΤΙΚΩΝ ΜΗΧΑΝΙΚΩΣ Τ.Ε. ΠΡΟΤΥΠΟΥΣ ΤΕΧΝΟΛΟΓΙΑΣ ΚΑΙ ΕΡΕΥΝΑΣ
 Διεύθυνση: ΠΑΡΑΡΤΗΜΑΤΟΣ ΠΟΛΙΤΙΚΩΝ ΜΗΧΑΝΙΚΩΣ Τ.Ε. Ομοσπονδίας Πολιτικών Μηχανικών Ελλάδος
 Τηλεφωνικό Κέντρο: 210 7723000
 Τηλεfax: 210 7723001
 E-mail: info@tpm.gr
 Web: www.tpm.gr



ΑΠΟΤΥΠΩΣΗ ΟΡΘΟΦΩΤΟΧΑΡΤΗ ΑΠΟ ΚΤΗΜΑΤΟΛΟΓΟ Α.Ε.

Α/Α	Εμβαδόν (μ.ε)	Μήκος (μ.)
1	662591,02	3910154,16
2	662592,31	3910158,01
3	662593,36	3910157,44
4	662594,19	3910157,12
5	662595,78	3910158,32
6	662491,41	3910153,97
7	662490,39	3910176,83
8	662487,41	3910165,29
9	662488,46	3910155,55
10	662489,24	3910157,68
11	662489,24	3910157,68
12	662497,21	3910130,84
13	662501,26	3910131,30
14	662506,27	3910125,01
15	662510,50	3910124,01
16	662527,71	3910124,33
17	662534,70	3910121,42
18	662536,35	3910123,93
19	662538,25	3910127,74
20	662545,32	3910121,76
21	662543,71	3910173,74
22	662543,71	3910173,74
23	662553,25	3910119,30
24	662558,57	3910123,97
25	662570,15	3910136,10
26	662571,92	3910136,64
27	662595,36	3910149,64
28	662595,36	3910149,64
29	662574,51	3910182,72
30	662567,53	3910201,08
31	662562,03	3910197,13
32	662547,64	3910193,24
33	662544,15	3910189,94

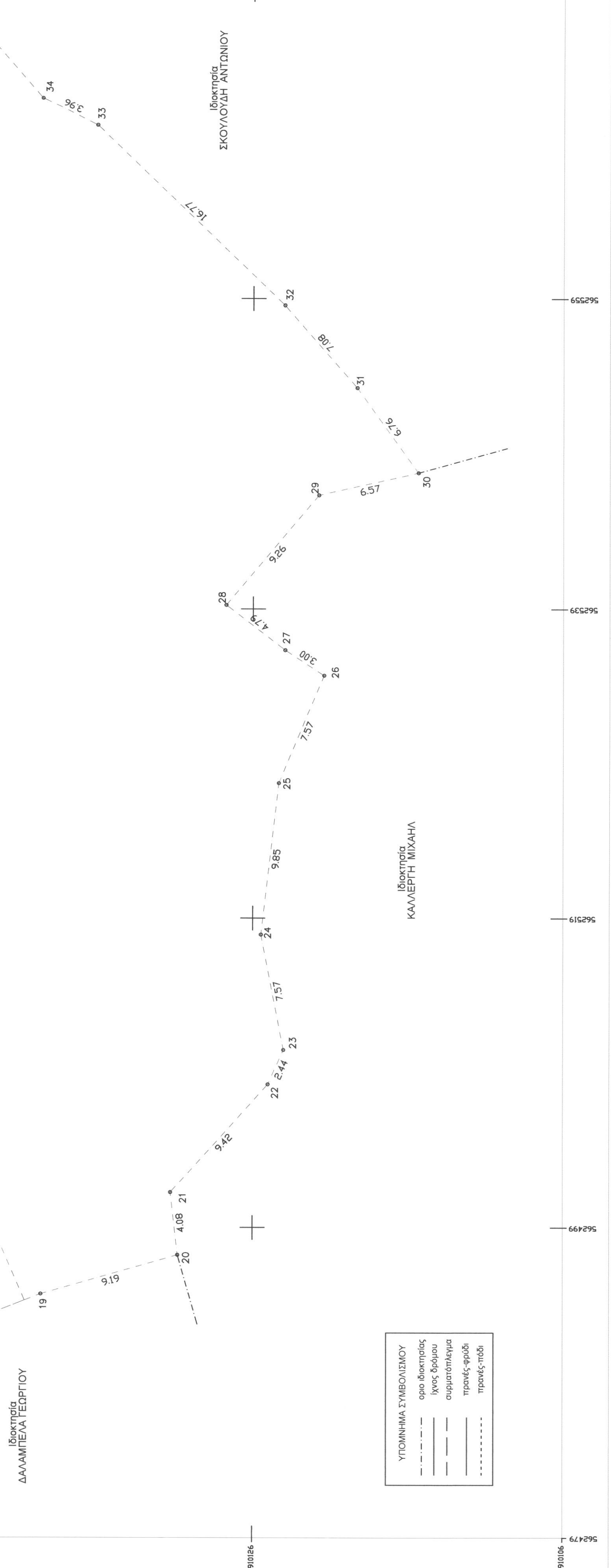

ΥΠΟΜΟΝΗ ΣΥΜΒΟΥΛΩΝ

— — — — —	οριο διαμετρήσεων
— — — — —	οριο οικοπέδου
— — — — —	οριο τετραπλάσιου
— — — — —	πρόσφυλλο
— — — — —	πρόσφυλλο

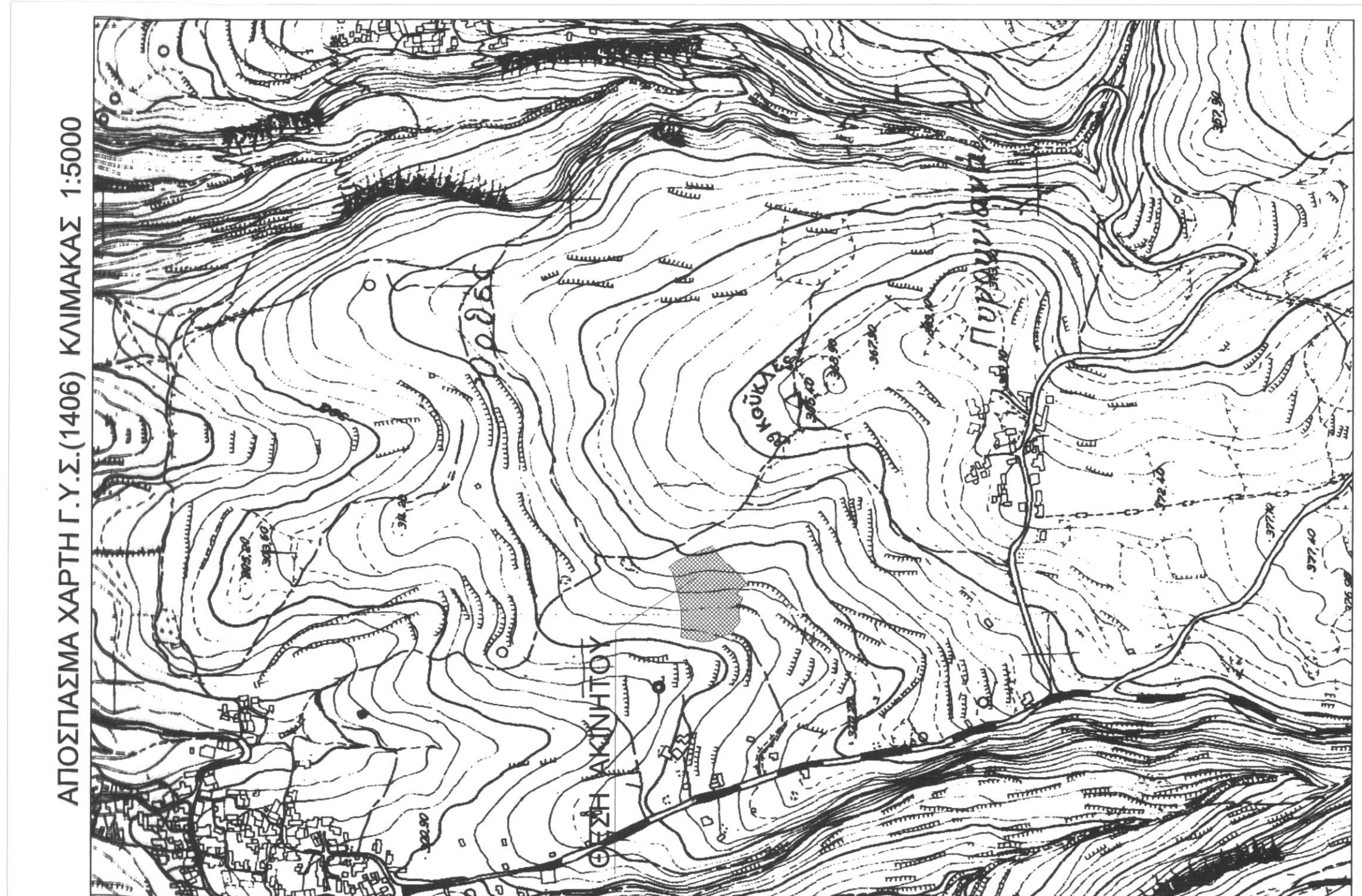

ΑΠΟΤΥΠΩΣΗ ΧΑΡΤΗ Γ.Υ.Σ. (1406) ΚΛΙΜΑΚΑΣ 1:5000

Προσδιορισμός ΔΙΕΚ 5-9-019
 Η Εξουσία αυτή του ΕΓΣΑ 87 πραγματοποιήθηκε με σύστημα GPS και κλίμακα 1:3.344,6-7,8-9...-35,1.

Δημήτριος Α. Κόκκινος
 Πολιτικός Μηχανικός Τ.Ε.
 Γεωργία Μανωλίτσι
 Πολιτικός Μηχανικός Τ.Ε.
 Ελένη Στρατιώτση
 Πολιτικός Μηχανικός Τ.Ε.

ΕΚΤΟΣ ΟΙΚΙΣΜΟΥ ΠΗΓΟΥΝΑΙΑ
 Τ.Κ. ΜΑΡΓΑΡΙΤΩΝ
 ΔΗΜΟΥ ΜΥΛΟΠΟΤΑΜΟΥ
 ΚΑΙ ΕΝΤΟΣ ΤΗΣ ΖΩΝΗΣ ΤΩΝ 800 Μ.

ΜΙΚΗΛΟΠΟΡΤΑΚΗ ΚΥΡΙΑΚΗ
 ΑΠΟΤΥΠΩΣΗ ΓΕΩΤΕΜΑΧΙΟΥ

ΤΟΠΟΓΡΑΦΙΚΟ ΔΙΑΓΡΑΜΜΑ

ΜΕΛΕΤΗΤΗΣ
 ΣΤΡΑΤΙΔΑΚΗ ΕΛΕΝΗ

ΚΛΙΜΑΚΑ
 1:200

ΚΑΤΑΣΤΑΣΙΑ
 Τ1