

ΑΠΟΣΠΑΣΜΑ ΧΑΡΤΗ ΚΤΗΜΑΤΟΛΟΓΙΟΥ ΚΛ. 1:5.000

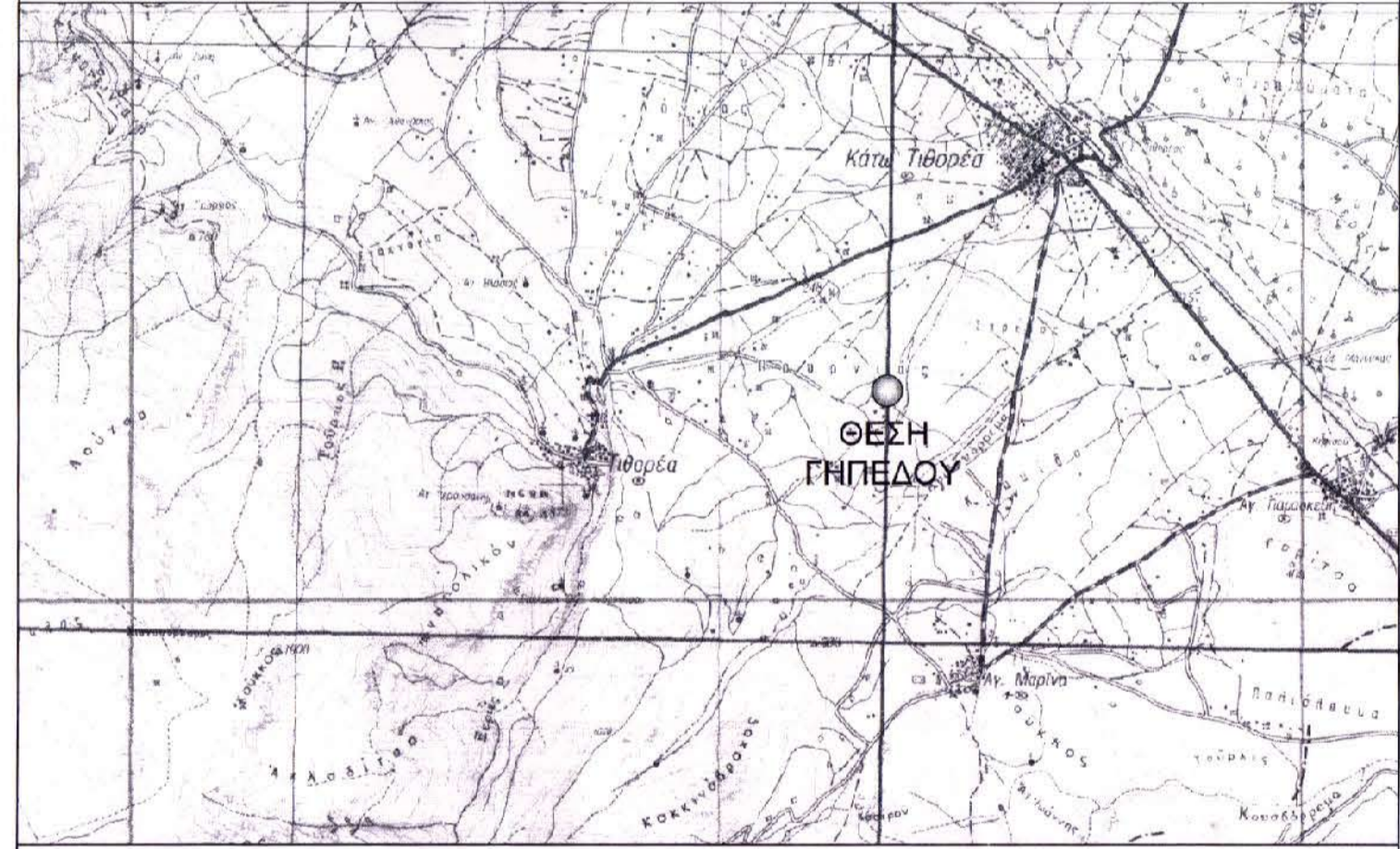

ΑΠΟΣΠΑΣΜΑ ΧΑΡΤΗ Γ.Υ.Σ. ΚΛ. 1:50.000 Φ.Χ "ΑΜΦΙΚΛΕΙΑ"



ΑΠΟΣΠΑΣΜΑ ΧΑΡΤΩΝ Γ.Υ.Σ. ΚΛ. 1:5.000 (5394_2)

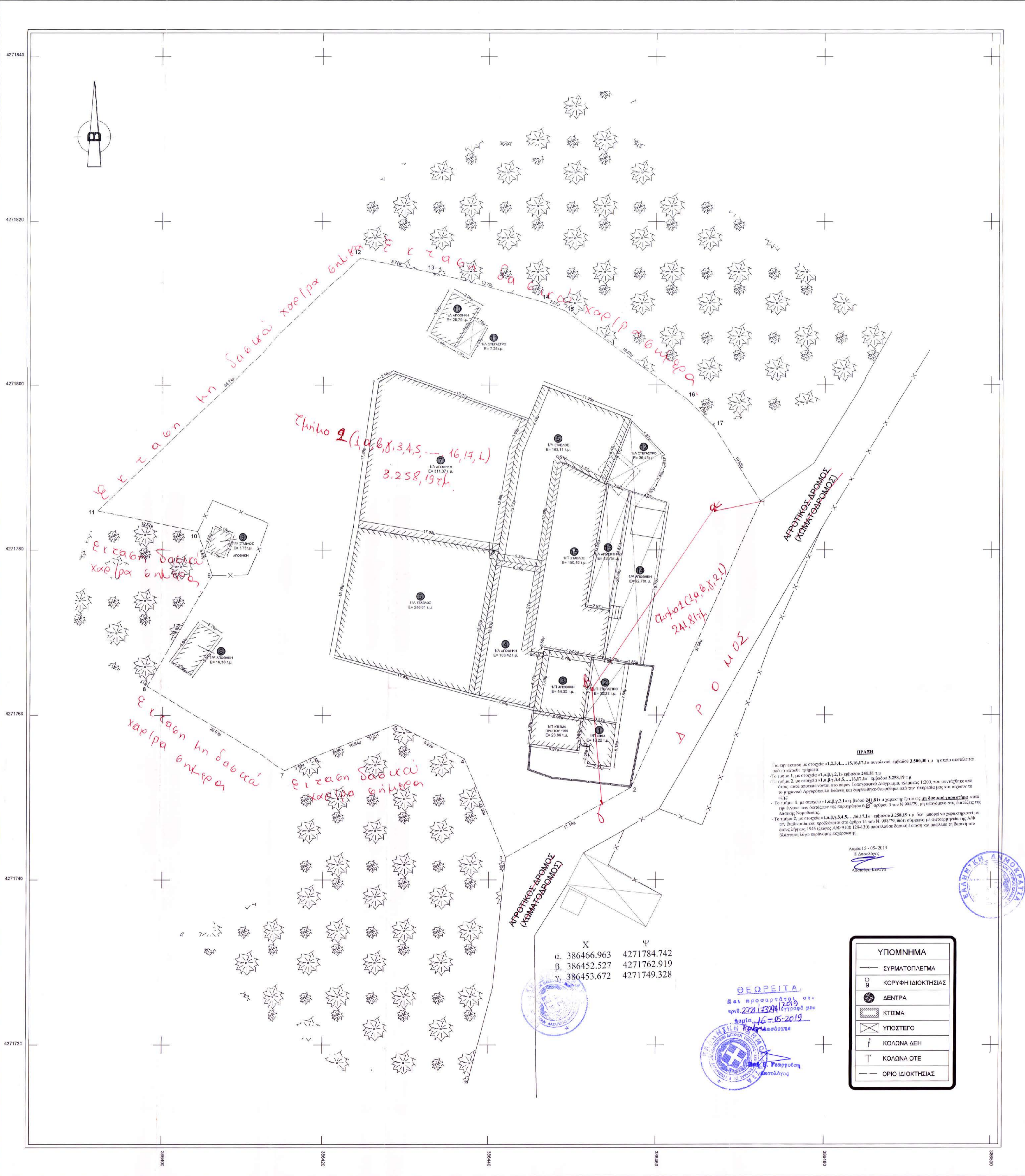
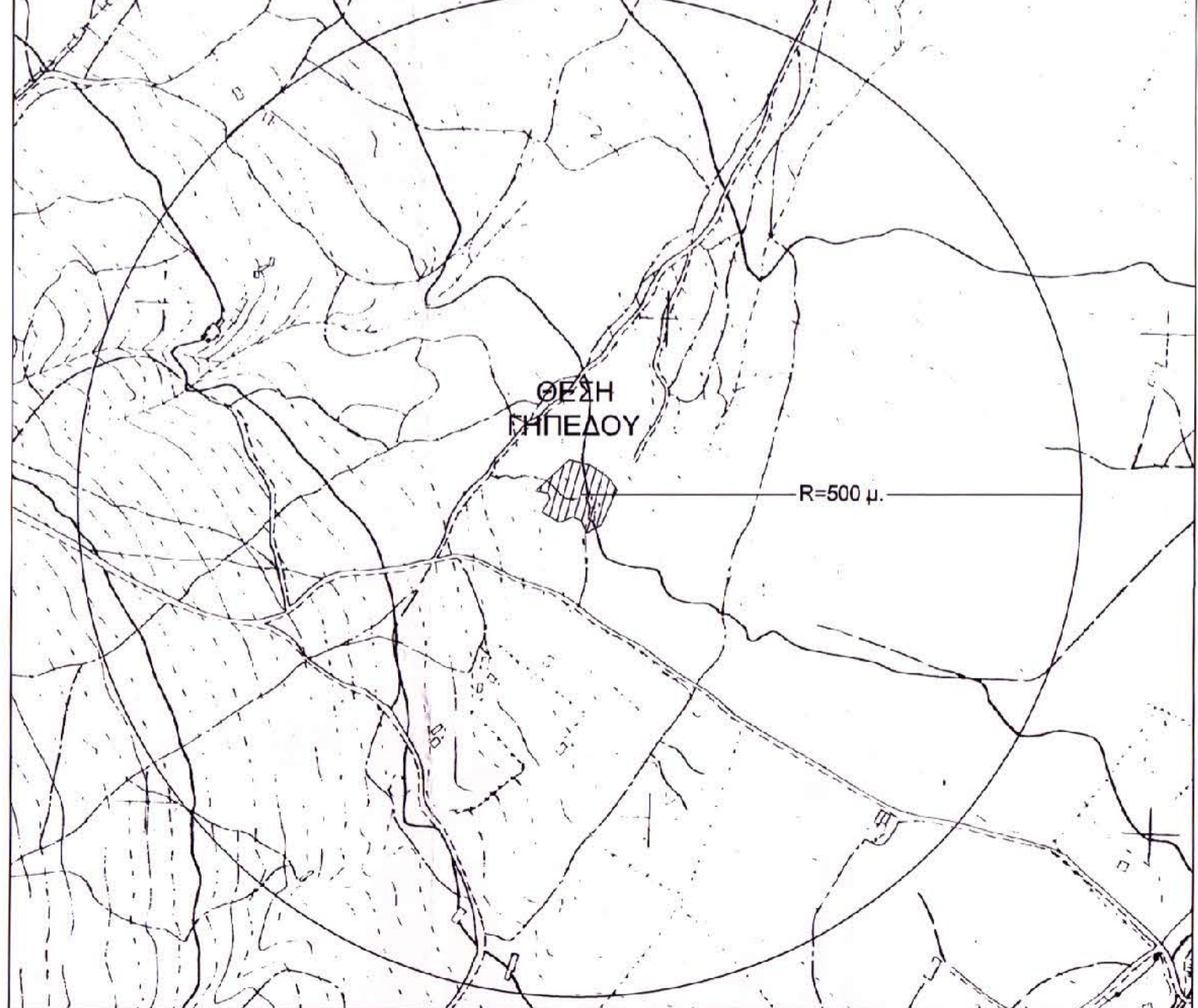

ΠΡΑΞΗ
 Για την έκδοση με στοιχεία «1.2.3.4.....15.16.17,1» συνολικού εμβαδού 3.500,00 τ.μ. η οποία αποτελείται από τα ακόλουθα τμήματα:
 - Το τμήμα 1 με στοιχεία «1.2.3.4.....16.17,1» εμβαδού 3.258,19 τ.μ.
 - Το τμήμα 2 με στοιχεία «1.2.3.4.....16.17,1» εμβαδού 241,81 τ.μ.
 - Το τμήμα 3 με στοιχεία «1.2.3.4.....16.17,1» εμβαδού 241,81 τ.μ.
 - Το τμήμα 4 με στοιχεία «1.2.3.4.....16.17,1» εμβαδού 241,81 τ.μ.
 - Το τμήμα 5 με στοιχεία «1.2.3.4.....16.17,1» εμβαδού 241,81 τ.μ.
 - Το τμήμα 6 με στοιχεία «1.2.3.4.....16.17,1» εμβαδού 241,81 τ.μ.
 - Το τμήμα 7 με στοιχεία «1.2.3.4.....16.17,1» εμβαδού 241,81 τ.μ.
 - Το τμήμα 8 με στοιχεία «1.2.3.4.....16.17,1» εμβαδού 241,81 τ.μ.
 - Το τμήμα 9 με στοιχεία «1.2.3.4.....16.17,1» εμβαδού 241,81 τ.μ.
 - Το τμήμα 10 με στοιχεία «1.2.3.4.....16.17,1» εμβαδού 241,81 τ.μ.
 - Το τμήμα 11 με στοιχεία «1.2.3.4.....16.17,1» εμβαδού 241,81 τ.μ.
 - Το τμήμα 12 με στοιχεία «1.2.3.4.....16.17,1» εμβαδού 241,81 τ.μ.
 - Το τμήμα 13 με στοιχεία «1.2.3.4.....16.17,1» εμβαδού 241,81 τ.μ.
 - Το τμήμα 14 με στοιχεία «1.2.3.4.....16.17,1» εμβαδού 241,81 τ.μ.
 - Το τμήμα 15 με στοιχεία «1.2.3.4.....16.17,1» εμβαδού 241,81 τ.μ.

X
 α. 386466.963 4271784.742
 β. 386452.527 4271762.919
 γ. 386453.672 4271749.328

ΥΠΟΜΝΗΜΑ	
—	ΣΥΡΜΑΤΟΠΛΕΓΜΑ
○	ΚΟΡΥΦΗ ΙΔΙΟΚΤΗΣΙΑΣ
●	ΔΕΝΤΡΑ
□	ΚΤΙΣΜΑ
⊗	ΥΠΟΣΤΕΓΟ
⊕	ΚΟΛΩΝΑ ΔΕΗ
⊖	ΚΟΛΩΝΑ ΟΤΕ
—	ΟΡΙΟ ΙΔΙΟΚΤΗΣΙΑΣ

ΘΕΩΡΕΙΑ
 Δελ. προεργασίας από
 αριθ. 2771/23.04.2019
 αριθ. 16-15-2019
 Αρμόδια Αρχή
 Π. Γ. Καραγιάννης
 Μητρώβ. Κατονομασμένος
 Μητρώβ. Κατονομασμένος

ΣΥΝΤΕΤΑΓΜΕΝΕΣ ΚΟΡΥΦΩΝ ΓΗΠΕΔΟΥ ΕΓΣΑ'87			
α/α	X	Y	Αποστάσεις
1	386472.378	4271785.919	—
2	386458.995	4271751.216	1 - 2: 37,06
3	386442.054	4271742.729	2 - 3: 17,18
4	386437.059	4271754.727	3 - 4: 15,00
5	386428.224	4271758.865	4 - 5: 9,22
6	386418.749	4271754.860	5 - 6: 10,84
7	386415.315	4271753.259	6 - 7: 3,79
8	386398.090	4271763.485	7 - 8: 20,03
9	386408.088	4271779.908	8 - 9: 15,62
10	386404.343	4271753.259	9 - 10: 5,63
11	386392.029	4271784.767	10 - 11: 12,57
12	386424.536	4271815.509	11 - 12: 44,74
13	386433.074	4271813.776	12 - 13: 6,71
14	386445.365	4271810.083	13 - 14: 13,79
15	386449.120	4271808.977	14 - 15: 2,07
16	386453.649	4271798.227	15 - 16: 16,07
17	386455.798	4271794.964	16 - 17: 4,53
1	386472.378	4271785.919	17 - 1: 10,63

E = 3.500,00 τ.μ.

ΠΕΡΙΓΡΑΦΗ ΚΑΙ ΕΜΒΑΔΑ ΕΓΚΑΤΑΣΤΑΣΕΩΝ	
1	1/Π ΟΙΚΙΑ E= 18,22 τ.μ.
2	1/Π ΣΤΕΓΑΣΤΡΟ E= 30,22 τ.μ.
3	1/Π ΑΠΟΘΗΚΗ E= 44,05 τ.μ.
4	1/Α ΑΠΟΘΗΚΗ E= 103,42 τ.μ.
5	1/Α ΣΤΑΒΛΟΣ E= 163,11 τ.μ.
6	1/Α ΣΤΑΒΛΟΣ E= 286,61 τ.μ.
7	1/Α ΑΠΟΘΗΚΗ E= 311,37 τ.μ.
8	1/Α ΑΠΟΘΗΚΗ E= 16,38 τ.μ.
9	1/Α ΣΤΑΒΛΟΣ E= 6,75 τ.μ.
10	1/Α ΑΠΟΘΗΚΗ E= 20,79 τ.μ.
11	1/Α ΣΤΕΓΑΣΤΡΟ E= 7,26 τ.μ.
12	1/Α ΣΤΕΓΑΣΤΡΟ E= 35,45 τ.μ.
13	1/Α ΑΡΜΕΚΤΗΡΗΣ E= 43,75 τ.μ.
14	1/Α ΑΠΟΘΗΚΗ E= 92,78 τ.μ.
15	1/Π ΣΤΑΒΛΟΣ E= 150,49 τ.μ.

ΣΥΝΟΛΙΚΟ ΕΜΒΑΔΟΝ ΕΓΚΑΤΑΣΤΑΣΕΩΝ E=1330,65 τ.μ.

ΔΗΛΩΣΗ ΙΔΙΟΚΤΗΤΩΝ
 1. Η κάτωθι υπογεγραμμένη..... δηλώνει ότι:
 • το τμήμα γηπέδου με στοιχεία "1-2-3-4-5-6-7-8-9-10-11-12-13-14-15-16-17-1" και εμβαδόν 3.500,00 τ.μ. που βρίσκεται στη θέση "Μπουρνιάς" της Τοπικής Κοινότητας Τίθορας της Δημοτικής Ενότητας Τίθορας του Δήμου Αμφικλείας - Ελατείας Π.Ε. Φωκίδας, υπεδιείχθησαν από εμένα και ευνόμοι για την ακρίβεια των δηλωμένων ορίων του γηπέδου.
 Η ΔΗΛΩΣΙΑ
 1.

ΕΜΒΑΔΟΝ ΤΜΗΜΑΤΟΣ ΓΗΠΕΔΟΥ
 E "1-2-3-4-5-6-7-8-9-10-11-12-13-14-15-16-17-1" = 3.500,00 τ.μ.
ΠΑΡΑΤΗΡΗΣΕΙΣ:
 1. Το γήπεδο με στοιχεία "1-2-3-4-5-6-7-8-9-10-11-12-13-14-15-16-17-1" και εμβαδόν 3.500,00 τ.μ. αποτελεί τμήμα μεγαλύτερου γηπέδου.
 2. Το διαγράμμα είναι ενταγμένο στο κρατικό σύστημα συντεταγμένων ΕΓΣΑ '87
 3. Οι διαστάσεις και τα εμβαδά υπολογίστηκαν αναλυτικά από τις συντεταγμένες των κορυφών
 4. Το όρα υπεδιείχθησαν από τον ιδιοκτήτη
 5. Η εγγραφή από το ΕΓΣΑ '87 πραγματοποιήθηκε με σύστημα GPS και κίνησης χρήση του τρανζιτομετρικού σημείου της Γ.Υ.Σ. 035046

ΕΓΓΡΑΦΟΤΗ	
ΠΑΝΑΓΙΩΤΑ ΓΑΖΗ	
ΕΙΔΟΣ ΕΡΓΟΥ	
ΑΔΕΙΑ ΚΤΗΝΟΤΡΟΦΙΚΗΣ ΕΓΚΑΤΑΣΤΑΣΗΣ ΚΑΤΗΓΟΡΙΑΣ 3 ΤΟΥ Ν.4058/12	
ΠΑΗΡΟΦΟΡΕΣ	ΘΕΣΗ ΕΡΓΟΥ
ΑΡΓΥΡΟΠΟΥΛΟΣ ΙΩΑΝΝΗΣ Τοπογράφος Μηχανικός Α.Π.Θ.	"ΜΠΟΥΡΝΙΑΣ", Τ.Κ. ΤΙΘΟΡΑΣ Δ.Ε. ΤΙΘΟΡΑΣ, ΔΗΜΟΣ ΑΜΦΙΚΛΕΙΑΣ - ΕΛΑΤΕΙΑΣ, Π.Ε. ΦΩΚΙΔΑΣ
ΕΓΓΡΑΦΟ Αριθμ.: 2771/23.04.2019 Αρμόδια Αρχή Π. Γ. Καραγιάννης	ΜΕΛΕΤΗΤΗΣ
	ΑΡΓΥΡΟΠΟΥΛΟΣ ΙΩΑΝΝΗΣ ΤΟΠΟΓΡΑΦΟΣ ΜΗΧΑΝΙΚΟΣ Α.Π.Θ.
ΑΡΧΑΙΟΛΟΓΟΥ Τ-1	ΘΕΜΑ ΣΧΕΔΙΟΥ
ΚΩΣΚΑΔΑ 1:200	ΤΟΠΟΓΡΑΦΙΚΟ ΔΙΑΓΡΑΜΜΑ
ΗΜΕΡΟΜΗΝΙΑ 2/2016	ΘΕΩΡΗΣΗ
	ΣΦΡΑΓΙΔΑ
	ΑΡΓΥΡΟΠΟΥΛΟΣ ΙΩΑΝΝΗΣ ΤΟΠΟΓΡΑΦΟΣ ΜΗΧΑΝΙΚΟΣ Α.Π.Θ. Μ.Σ.Κ. ΑΡ. ΜΗΤΡΩΟΥ Π.Ε.Ε.: 9227/8 ΠΛΗΡΗ ΔΕΛΤΙΑ ΤΗΛ. 22310 47740 ΑΡΧ. 130558965 - ΕΛΛ. ΔΗΜΟΣΙΑ