

ΣΥΝΤΕΤΑΓΜΕΝΕΣ ΚΟΡΥΦΩΝ ΙΔΙΟΚΤΗΣΙΑΣ (ΕΓΣΑ '87)		
α/α	X	Y
A	184987.91	4390174.1
B	184996.42	4390219.58
Γ	184999.95	4390232.32
Δ	185005.88	4390242.68
E	185013.79	4390252.59
Z	185048.83	4390195.26
H	185022.73	4390178.69
Θ	184997.38	4390162.94
1	185048.1542	4390196.3657
2	185034.18246	4390186.13684

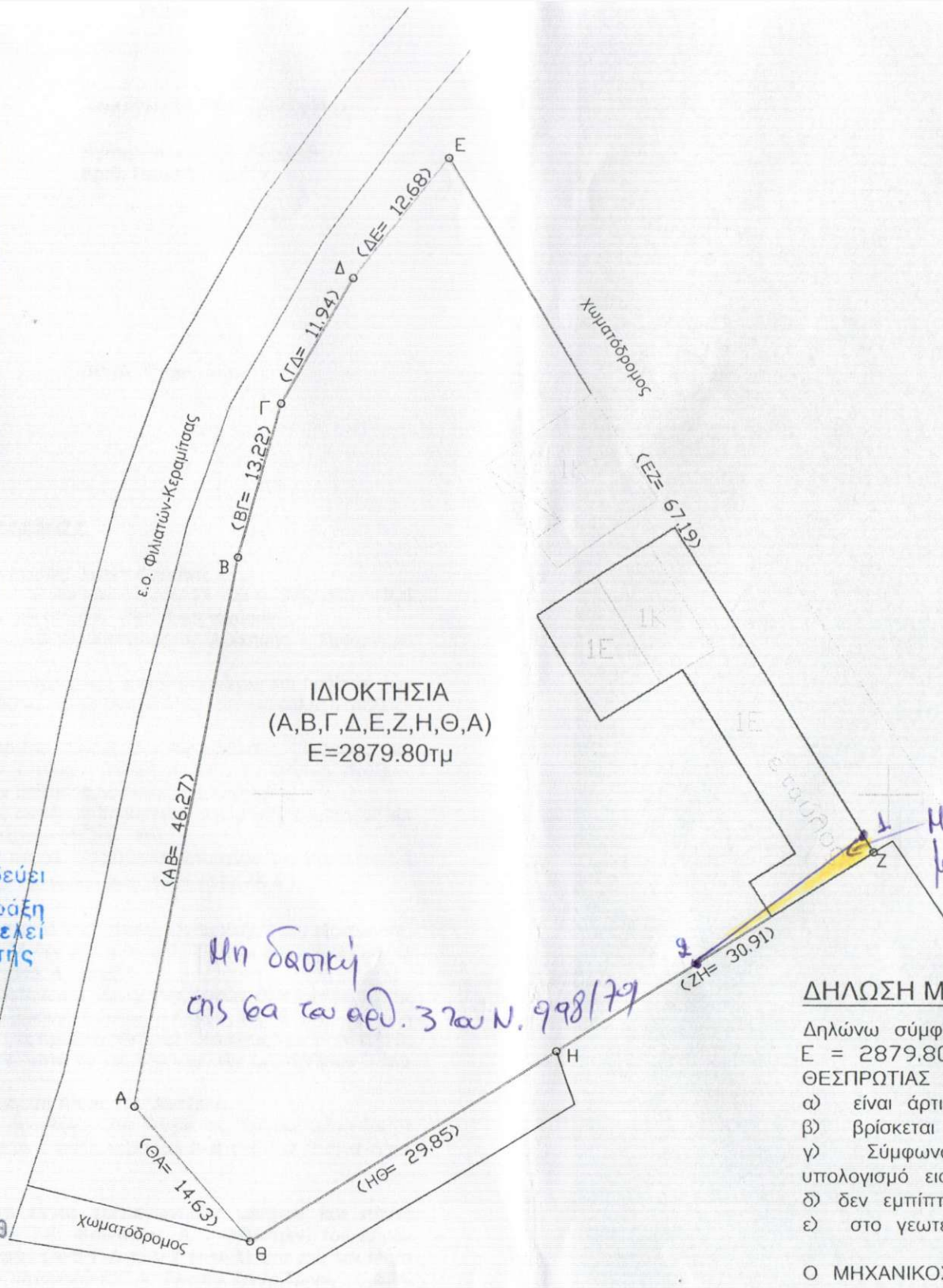

Το παρόν διάγραμμα συνοδεύει  
την... με αριθμό 6869/15-5-2019 πράξη  
χαρακτηρισμού μας αποτελεί  
απόσπαστο μέρος αυτής



ΓΙΑΝΝΑΚΟΠΟΥΛΟΥ Σ.  
ΔΑΣΟΛΟΓΟΣ ΠΕ2 Α ΒΑΘ

Μη δασική  
της θα τω αρθ. 3 του Ν. 998/79

Μη δασική Έκταση  
με την 3498/20-9-10 Π.Χ

ΤΟΠΟΓΡΑΦΙΚΟ ΔΙΑΓΡΑΜΜΑ  
Κ1 1/500

**ΔΗΛΩΣΗ ΜΗΧΑΝΙΚΟΥ (Ν. 651/77)**

Δηλώνω σύμφωνα με το νόμο για το γεωτεμάχιο με στοιχεία (Α, Β, Γ, Δ, Ε, Ζ, Η, Θ, Α) με εμβαδόν Ε = 2879.80 τμ, που βρίσκεται στον κάμπο φιλιατών Φοινίκιον στο Δήμο ΦΙΛΙΑΤΩΝ Π.Ε. ΘΕΣΠΡΩΤΙΑΣ ότι:

- α) είναι άρτιο και οικοδομήσιμο σύμφωνα με τις πολεοδομικές διατάξεις που ισχύουν σήμερα,
- β) βρίσκεται εκτός οικισμού, εκτός ΓΠΣ και εκτός NATURA,
- γ) Σύμφωνα με τις διατάξεις του νόμου 1337/83 δεν έχει συνταχθεί Π.Ε. για τον υπολογισμό εισφορών σε γή και χρήμα, και
- δ) δεν εμπίπτει σε περιοχή λειτουργίας Εθνικού Κτηματολογίου.
- ε) στο γεωτεμάχιο υπάρχουν κατοικία και σταυλικές εγκαταστάσεις.

Ο ΜΗΧΑΝΙΚΟΣ

ΜΑΪΟΣ 2018

ΣΠΥΡΙΔΩΝ Σ. ΠΑΠΠΑΣ  
ΠΟΛΙΤΙΚΟΣ ΜΗΧΑΝΙΚΟΣ 2<sup>ης</sup> ΕΔΕ  
ΑΡ. ΜΗΤΡΩΟΥ Τ.Ε.Ε.: 54638  
ΓΡ. ΛΑΜΠΡΑΚΗ 2 - ΗΓΟΥΜΕΝΙΤΣΑ  
ΑΦΜ. 043521808 ΔΟΥ ΗΓΟΥΜΕΝΙΤΣΑΣ  
ΚΙΝ. 694-558 636

Η/ΤΩΝ 15-5-19  
# ανεκέρτρη  
@ @ @

Μόσχου Μαρία  
Δασολόγος ΠΕ2/Γ

4390200

4390150

184950

185050