

Παραρτηματικό Π.Γ.1. Έργο: Μονοκατοικίες, Ισόγειο κενό

| Α/Α | Επιφάνεια | Πλάτος | Μήκος | Εμβαδόν | Εμβαδόν |
|-----|-----------|--------|-------|---------|---------|
| 1 | 289.22 | 0.00 | 0.00 | 0.00 | 0.00 |
| 2 | 289.22 | 0.00 | 0.00 | 0.00 | 0.00 |
| 3 | 289.22 | 0.00 | 0.00 | 0.00 | 0.00 |
| 4 | 289.22 | 0.00 | 0.00 | 0.00 | 0.00 |
| 5 | 289.22 | 0.00 | 0.00 | 0.00 | 0.00 |
| 6 | 289.22 | 0.00 | 0.00 | 0.00 | 0.00 |
| 7 | 289.22 | 0.00 | 0.00 | 0.00 | 0.00 |
| 8 | 289.22 | 0.00 | 0.00 | 0.00 | 0.00 |
| 9 | 289.22 | 0.00 | 0.00 | 0.00 | 0.00 |
| 10 | 289.22 | 0.00 | 0.00 | 0.00 | 0.00 |
| 11 | 289.22 | 0.00 | 0.00 | 0.00 | 0.00 |
| 12 | 289.22 | 0.00 | 0.00 | 0.00 | 0.00 |
| 13 | 289.22 | 0.00 | 0.00 | 0.00 | 0.00 |
| 14 | 289.22 | 0.00 | 0.00 | 0.00 | 0.00 |
| 15 | 289.22 | 0.00 | 0.00 | 0.00 | 0.00 |
| 16 | 289.22 | 0.00 | 0.00 | 0.00 | 0.00 |
| 17 | 289.22 | 0.00 | 0.00 | 0.00 | 0.00 |
| 18 | 289.22 | 0.00 | 0.00 | 0.00 | 0.00 |
| 19 | 289.22 | 0.00 | 0.00 | 0.00 | 0.00 |
| 20 | 289.22 | 0.00 | 0.00 | 0.00 | 0.00 |
| 21 | 289.22 | 0.00 | 0.00 | 0.00 | 0.00 |
| 22 | 289.22 | 0.00 | 0.00 | 0.00 | 0.00 |
| 23 | 289.22 | 0.00 | 0.00 | 0.00 | 0.00 |
| 24 | 289.22 | 0.00 | 0.00 | 0.00 | 0.00 |
| 25 | 289.22 | 0.00 | 0.00 | 0.00 | 0.00 |
| 26 | 289.22 | 0.00 | 0.00 | 0.00 | 0.00 |
| 27 | 289.22 | 0.00 | 0.00 | 0.00 | 0.00 |
| 28 | 289.22 | 0.00 | 0.00 | 0.00 | 0.00 |
| 29 | 289.22 | 0.00 | 0.00 | 0.00 | 0.00 |
| 30 | 289.22 | 0.00 | 0.00 | 0.00 | 0.00 |
| 31 | 289.22 | 0.00 | 0.00 | 0.00 | 0.00 |
| 32 | 289.22 | 0.00 | 0.00 | 0.00 | 0.00 |
| 33 | 289.22 | 0.00 | 0.00 | 0.00 | 0.00 |
| 34 | 289.22 | 0.00 | 0.00 | 0.00 | 0.00 |
| 35 | 289.22 | 0.00 | 0.00 | 0.00 | 0.00 |
| 36 | 289.22 | 0.00 | 0.00 | 0.00 | 0.00 |
| 37 | 289.22 | 0.00 | 0.00 | 0.00 | 0.00 |
| 38 | 289.22 | 0.00 | 0.00 | 0.00 | 0.00 |
| 39 | 289.22 | 0.00 | 0.00 | 0.00 | 0.00 |
| 40 | 289.22 | 0.00 | 0.00 | 0.00 | 0.00 |
| 41 | 289.22 | 0.00 | 0.00 | 0.00 | 0.00 |
| 42 | 289.22 | 0.00 | 0.00 | 0.00 | 0.00 |
| 43 | 289.22 | 0.00 | 0.00 | 0.00 | 0.00 |
| 44 | 289.22 | 0.00 | 0.00 | 0.00 | 0.00 |
| 45 | 289.22 | 0.00 | 0.00 | 0.00 | 0.00 |
| 46 | 289.22 | 0.00 | 0.00 | 0.00 | 0.00 |
| 47 | 289.22 | 0.00 | 0.00 | 0.00 | 0.00 |
| 48 | 289.22 | 0.00 | 0.00 | 0.00 | 0.00 |
| 49 | 289.22 | 0.00 | 0.00 | 0.00 | 0.00 |
| 50 | 289.22 | 0.00 | 0.00 | 0.00 | 0.00 |

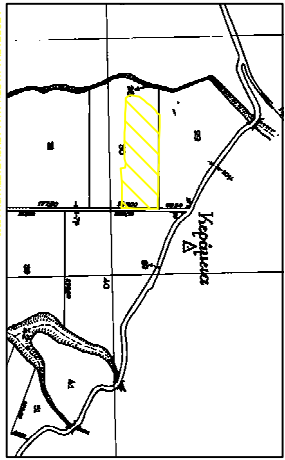
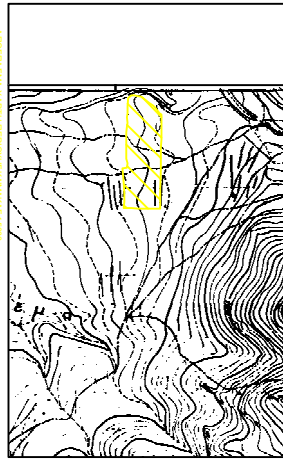
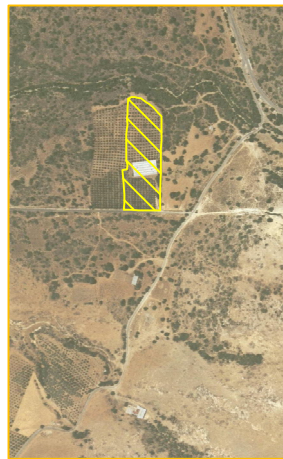

ΕΡΕΥΝΑ
 Η παρούσα μελέτη εκπονήθηκε σύμφωνα με τον Ν. 4422/2016 (Κ.Ν. 13/2016) σύμφωνα με το άρθρο 8 της Κ.Υ.Α. 693/2016 (Φ.Ε.Κ. 27/2016) και το άρθρο 17 του Ν. 1566/2008 (Κ.Ν. 39/2008) με την τελευταία τροποποίηση τους.
 Ημερομηνία: 12/05/2018
 Ο Αρχιτέκτονας: Ηλίας Α. Παναγιώτου
 Π.Ι.Α. 436/2014
 Π.Α. 246/2016

| | |
|-------------|---|
| ΠΕΡΙΓΡΑΦΗ | ΚΑΡΦΟΝΟΝ ΓΕΝΙΚΑΚΗ ΕΒΡΟΥ, ΠΟΥ ΔΕΝ ΕΙΝΑΙ ΒΕΒΑΙΩΤΑ |
| ΕΡΓΟ | ΜΟΝΟΚΑΤΟΙΚΙΑΚΟ ΕΡΓΟΣ |
| ΥΠΟΒΕΒΛΗ | ΔΙΑΧΕΙΡΙΣΤΗ ΧΑΡΤΩΝ |
| ΜΕΛΕΤΗΤΗΣ | ΑΡΧΙΤΕΚΤΟΝΟΣ |
| ΕΡΓΑΖΟΜΕΝΟΣ | ΑΡΧΙΤΕΚΤΟΝΟΣ |
| ΚΑΛΩΚΑ | 1:500 |
| ΥΠΟΤΡΑΦΗ | ΑΡΧΙΤΕΚΤΟΝΟΣ |

ΑΡΧΙΤΕΚΤΟΝΙΚΟ ΣΧΕΔΙΟ ΚΑΤΑΣΤΑΣΗΣ

Ο έργο είναι έργο κατασκευής κτιρίου που αφορά στην κατασκευή κτιρίου με υπόγειο και ισόγειο. Η κατασκευή του κτιρίου θα γίνει σύμφωνα με τον Ν. 4422/2016 (Κ.Ν. 13/2016) σύμφωνα με το άρθρο 8 της Κ.Υ.Α. 693/2016 (Φ.Ε.Κ. 27/2016) και το άρθρο 17 του Ν. 1566/2008 (Κ.Ν. 39/2008) με την τελευταία τροποποίηση τους.

ΑΡΧΙΤΕΚΤΟΝΟΣ: Ηλίας Α. Παναγιώτου
 Π.Ι.Α. 436/2014
 Π.Α. 246/2016