

ΕΜΒΑΔΟΝ ΓΗΠΕΔΟΥ:

E = (37,38,39,40.....57,58,59,37) = 4039,71m²

ΠΑΡΑΤΗΡΗΣΕΙΣ

- 1) ΤΟ ΔΙΑΓΡΑΜΜΑ ΕΙΝΑΙ ΕΝΤΑΓΜΕΝΟ ΣΤΟ ΚΡΑΤΙΚΟ ΣΥΣΤΗΜΑ ΣΥΝΤΕΤΑΓΜΕΝΩΝ ΕΓΣΑ '87
- 2) ΟΙ ΔΙΑΣΤΑΣΕΙΣ ΚΑΙ ΤΑ ΕΜΒΑΔΑ ΥΠΟΛΟΓΙΣΘΗΚΑΝ ΑΝΑΛΥΤΙΚΑ ΑΠΟ ΤΙΣ ΣΥΝΤΕΤΑΓΜΕΝΕΣ ΤΩΝ ΚΟΥΡΦΩΝ
- 3) ΤΡΙΓΩΝΟΜΕΤΡΙΚΟ ΓΥΣ ΑΓΡΑΠΙΔΟΥΛΑ 3009
X=218857,869
Y=4219794,718
H=79,601

Ο ΚΑΤΩΦΙ ΥΠΟΓΕΓΡΑΜΜΕΝΟΣ ΣΠΥΡΙΔΩΝ ΚΟΥΡΚΟΥΜΕΛΗΣ ΔΗΛΩΝΩ ΟΤΙ
1) ΤΑ ΟΡΙΑ ΤΟΥ ΓΗΠΕΔΟΥ ΜΕ ΣΤΟΙΧΕΙΑ (37,38,39,40.....57,58,59,37) ΚΑΙ
ΕΜΒΑΔΟΝ E=4039,71m² ΠΟΥ ΒΡΙΣΚΕΤΑΙ
ΣΤΗΝ ΘΕΣΗ "ΑΛΕΞΗ ΕΛΙΕΣ" ΕΚΤΟΣ ΣΧΕΔΙΟΥ ΣΚΑΛΑ Δ.Ε.
ΕΛΕΙΟΥ-ΠΡΟΝΝΩΝ Δ.ΚΕΦΑΛΟΝΙΑΣ ΥΠΕΔΕΙΧΘΗΣΑΝ ΑΠΟ ΜΕΝΑ
2) ΕΥΘΥΝΟΜΑΙ ΓΙΑ ΤΗΝ ΑΚΡΙΒΕΙΑ ΤΩΝ ΔΗΛΩΜΕΝΩΝ ΟΡΙΩΝ ΤΟΥ ΓΗΠΕΔΟΥ.

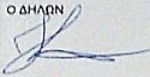
Ο ΔΗΛΩΝ



ΥΠΕΥΘΥΝΗ ΔΗΛΩΣΗ Ν.651/77

Ο ΚΑΤΩΦΙ ΥΠΟΓΕΓΡΑΜΜΕΝΟΣ ΤΣΑΚΑΛΗΣ ΙΩΑΝΝΗΣ ΠΟΛΙΤΙΚΟΣ ΜΗΧΑΝΙΚΟΣ ΔΗΛΩΝΩ
ΥΠΕΥΘΥΝΑ ΟΤΙ ΤΑ ΟΡΙΑ ΤΟΥ ΓΗΠΕΔΟΥ ΜΕ ΣΤΟΙΧΕΙΑ (37,38,39,40.....57,58,59,37) ΚΑΙ
ΕΜΒΑΔΟΝ E=4039,71m² ΠΟΥ ΒΡΙΣΚΕΤΑΙ ΣΤΗΝ ΘΕΣΗ "ΑΛΕΞΗ ΕΛΙΕΣ"
(ΑΓ. ΓΕΩΡΓΙΟΣ) ΕΚΤΟΣ ΣΧΕΔΙΟΥ ΣΚΑΛΑ Δ.Ε. ΕΛΕΙΟΥ-ΠΡΟΝΝΩΝ Δ.ΚΕΦΑΛΟΝΙΑΣ.

- 1) ΕΙΝΑΙ ΑΡΤΙΟ ΚΑΙ ΟΙΚΟΔΟΜΗΣΙΜΟ ΚΑΤΑ ΚΑΝΟΝΑ ΣΤ. ΠΡΟΣ ΤΟ ΕΜΒΑΔΟΝ ΚΑΙ ΤΙΣ ΔΙΑΣΤΑΣΕΙΣ ΣΥΜΦΩΝΑ ΜΕ ΤΙΣ ΙΣΧΥΟΥΣΕΣ ΠΟΛΥΔΟΜΙΚΕΣ ΔΙΑΤΑΞΕΙΣ
- 2) ΔΕΝ ΕΜΠΛΙΤΕΙ ΣΤΙΣ ΔΙΑΤΑΞΕΙΣ ΤΟΥ ΝΟΜΟΥ 1337/83 ΠΕΡΙ ΕΙΣΦΟΡΩΝ ΣΕ ΓΗ ΚΑΙ ΚΡΗΜΑ
- 3) ΕΝΤΟΣ ΑΥΤΟΥ ΔΕΝ ΔΙΕΡΧΟΝΤΑΙ ΕΛΛΕΙΡΕΣ ΓΡΑΜΜΕΣ ΜΕΤΑΦΟΡΑΣ ΥΨΗΛΗΣ ΤΑΣΗΣ ΤΗΣ ΔΕΝ Η ΑΓΩΓΟΣ ΦΥΣΙΚΟΥ ΑΕΡΙΟΥ
- 4) ΕΝΤΟΣ ΑΥΤΟΥ ΚΑΙ ΚΑΤΑ ΜΗΚΟΣ ΤΟΥ ΓΗΠΕΔΟΥ ΥΠΑΡΧΟΥΝ ΔΕΝΤΡΑ.
- 5) ΣΕ ΑΠΟΣΤΑΣΗ ΜΙΚΡΟΤΕΡΗ ΤΩΝ 20M ΑΠΟ ΑΥΤΟ ΔΕΝ ΔΙΕΡΧΕΤΑΙ ΡΕΜΑ.
- 6) ΑΠΟΣΤΑΣΗ ΑΠΟ ΘΑΛΑΣΣΑΣ ΕΙΝΑΙ 50m.

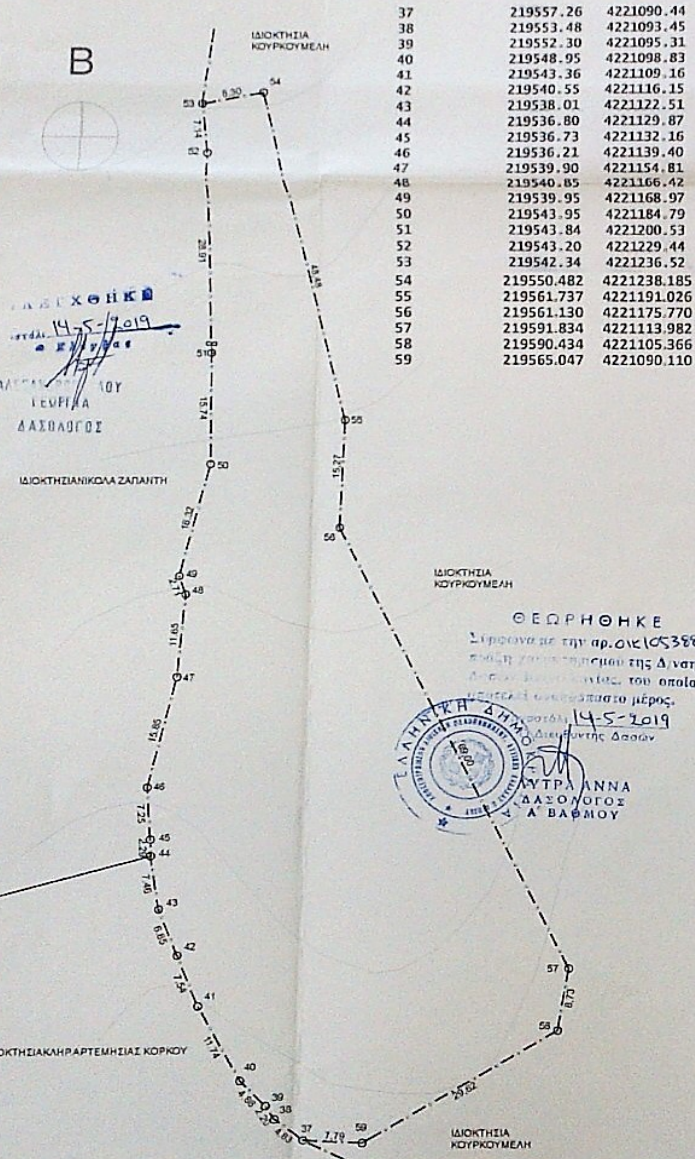
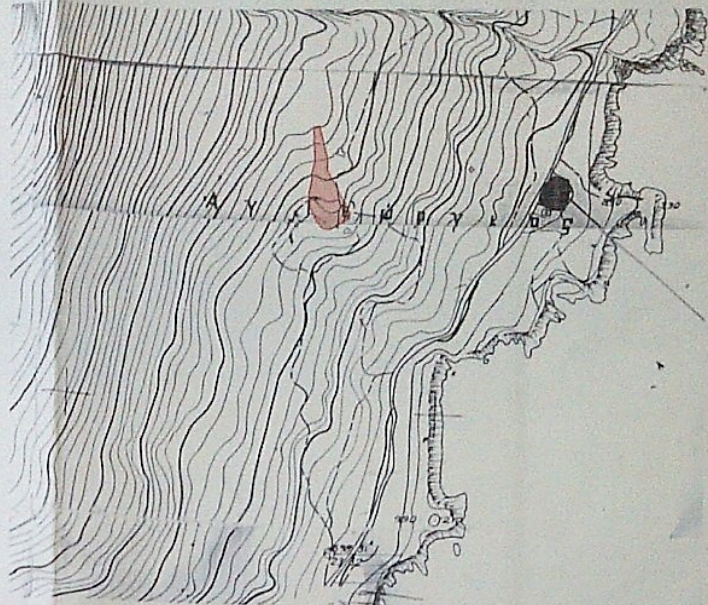
ΕΛΛΗΝΙΚΗ ΔΗΜΟΚΡΑΤΙΑ
ΥΠΟΥΡΓΕΙΟ ΠΟΛΙΤΙΚΗΣ ΑΓΩΓΗΣ
ΙΝΣΤΙΤΟΥΤΟ ΤΕΧΝΟΛΟΓΙΑΣ ΥΠΟΛΟΓΙΣΤΩΝ ΚΑΙ ΕΚΔΟΣΕΩΝ ΔΙΑΦΗΜΙΣΗΣ
ΔΙΕΥΘΥΝΣΗ ΜΕΤΡΩΝ ΚΑΙ ΕΡΕΥΝΑΣ
ΚΡΑΤΙΚΟ ΚΕΝΤΡΟ ΔΙΑΣΤΑΣΕΩΝ ΚΑΙ ΔΑΡΜΗ 171 33
ΑΘΗΝΑ, ΤΗΛ. 210 97 16 312



		ΕΡΓΟΔΟΤΗΣ EMPLOYER	ΣΠΥΡΙΔΩΝ ΚΟΥΡΚΟΥΜΕΛΗΣ
		ΕΡΓΟ PROJECT	ΑΠΟΤΥΠΩΣΗ ΓΗΠΕΔΟΥ
ΘΕΣΗ LOCATION	"ΑΛΕΞΗ ΕΛΙΕΣ" ΕΚΤΟΣ ΣΧΕΔΙΟΥ ΣΚΑΛΑ Δ.Ε. ΕΛΕΙΟΥ-ΠΡΟΝΝΩΝ Δ.ΚΕΦΑΛΟΝΙΑΣ		
ΘΕΜΑ ΣΧΕΔΙΟΥ TYPE OF DRAWING	ΤΟΠΟΓΡΑΦΙΚΟ ΔΙΑΓΡΑΜΜΑ	ΑΡΙΘΜΟΣ ΣΧΕΔΙΟΥ NUMBER OF DRAWING	ΤΔ
ΣΥΝΕΡΓΑΤΕΣ ASSOCIATES		ΚΩΔΙΚΑΣ SCALE	1:500
ΣΤΑΣΗ MEASURE		ΗΜΕΡΟΜΗΝΙΑ DATE	ΟΚΤΩΒΡΙΟΣ 2018
ΗΜΑ ΜΕΛΕΤΕΣ		ΗΜΕΡΟΜΗΝΙΑ REVISED	
ΕΦΑΡΤΙΑ STAMP		ΚΩΔΙΚΟΣ CODE	
<p>ΔΙΑΝΗΜΗ ΤΗΝ 14/5/2019 ΑΠΟ ΤΟΝ ΠΟΛΙΤΙΚΟ ΜΗΧΑΝΙΚΟ ΙΩΑΝΝΗ ΤΣΑΚΑΛΗ ΑΠΟΣΤΑΣΗ 139 - ΔΑΡΜΗ 171 33 ΑΘΗΝΑ ΤΗΛ. 210 97 16 312</p>			
Αδ/της Κηρύττου	Αγ. Δημητρίου 28, 17341, Αγ. Δημητρίου ΜΕΝΔΟΣ 5, 28 100, Αγιοσταύλου	T +30 210 8704768 F +30 210 8704834 T +30 281 10 27330 F +30 281 10 27331	info@bdg-architects.gr www.bdg-architects.gr