

ΘΕΣΗ ΛΗΨΗΣ ΦΩΤΟΓΡΑΦΙΑΣ 1

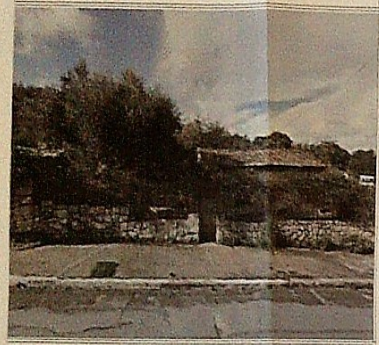

ΘΕΣΗ ΛΗΨΗΣ ΦΩΤΟΓΡΑΦΙΑΣ 2

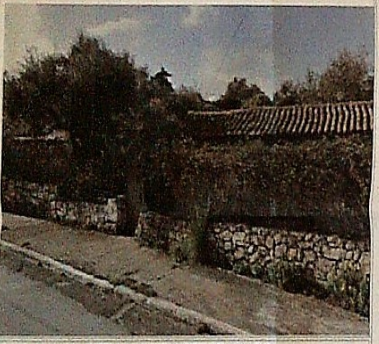

ΘΕΣΗ ΛΗΨΗΣ ΦΩΤΟΓΡΑΦΙΑΣ 3

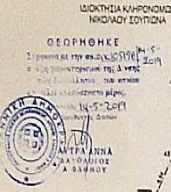
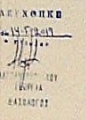
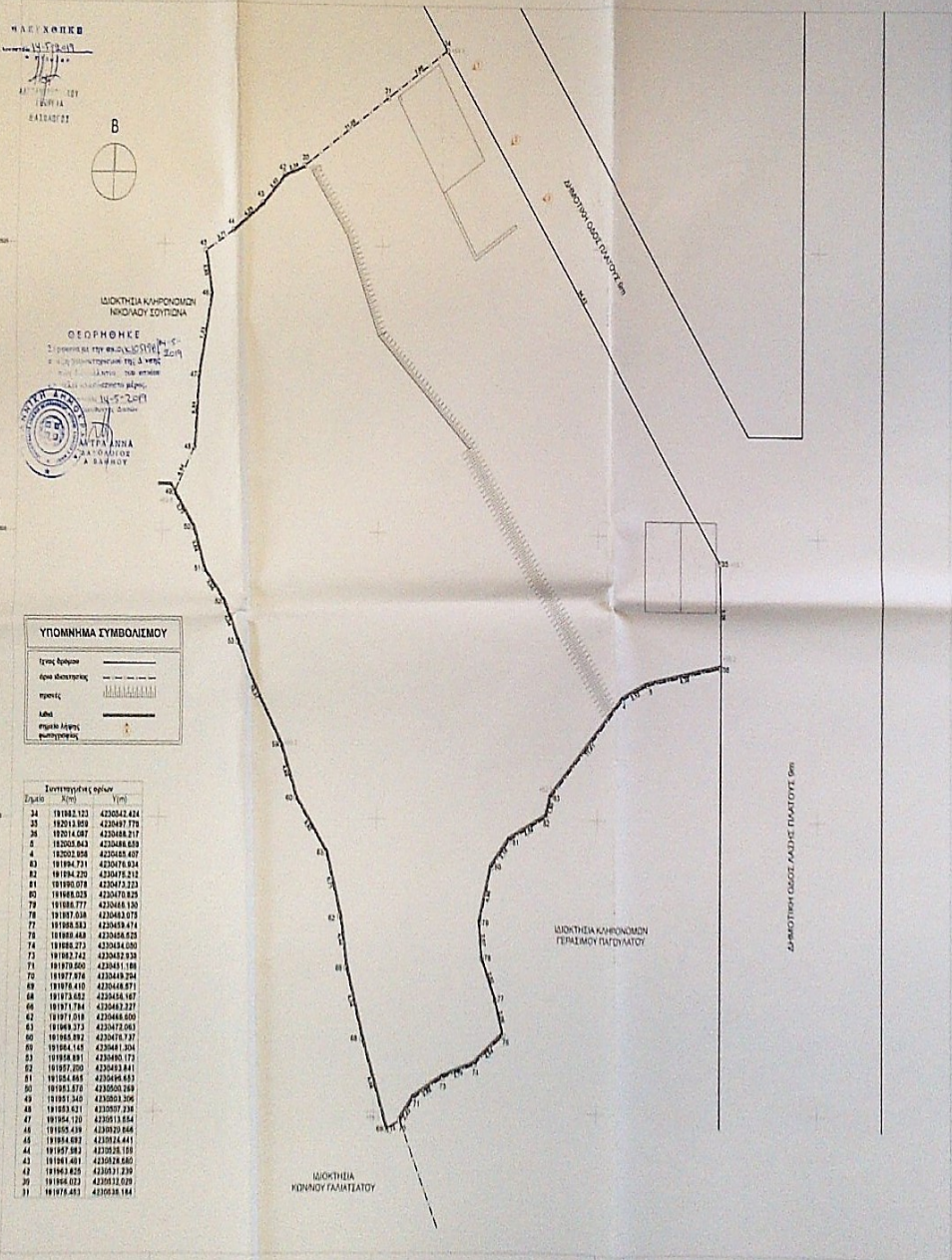
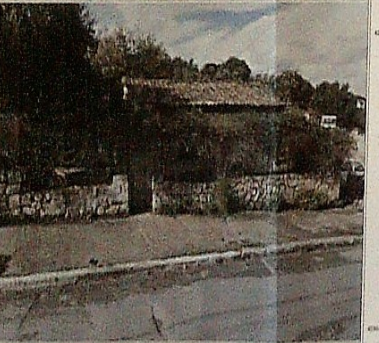

ΥΠΟΜΟΝΗΜΑ ΣΥΜΒΟΛΙΣΜΟΥ

Ερυθρή γραμμή	---
Γαλάζια γραμμή	---
Καφέ γραμμή	---
Λευκή γραμμή	---
Μαύρη γραμμή	---
Κόκκινη γραμμή	---
Πράσινη γραμμή	---
Μαύρο σημείο	•
Κόκκινο σημείο	•
Πράσινο σημείο	•
Λευκό σημείο	•
Μαύρο τετράγωνο	■
Κόκκινο τετράγωνο	■
Πράσινο τετράγωνο	■
Λευκό τετράγωνο	■
Μαύρο κύκλο	○
Κόκκινο κύκλο	○
Πράσινο κύκλο	○
Λευκό κύκλο	○

Σημείο	X(m)	Y(m)
34	191982.323	423042.424
35	192013.309	423047.779
36	192014.087	423048.217
37	192003.843	423048.659
38	192003.309	423048.607
39	191994.731	423047.634
40	191994.229	423047.512
41	191990.079	423047.223
42	191988.029	423047.025
43	191987.777	423046.930
44	191987.034	423046.079
45	191986.583	423045.974
46	191986.448	423045.825
47	191986.273	423045.680
48	191982.742	423042.926
49	191979.806	423041.186
50	191977.974	423040.254
51	191976.410	423040.071
52	191974.825	423040.167
53	191974.174	423040.227
54	191973.318	423040.000
55	191969.372	423037.900
56	191965.892	423047.737
57	191964.148	423048.204
58	191958.891	423049.172
59	191957.209	423049.841
60	191954.685	423048.693
61	191953.870	423050.249
62	191951.349	423050.396
63	191951.621	423050.739
64	191954.120	423051.554
65	191955.439	423052.844
66	191954.691	423053.441
67	191957.893	423052.198
68	191961.601	423052.860
69	191964.825	423053.236
70	191966.022	423052.029
71	191978.483	423053.184

ΕΜΒΑΣΗ ΓΗΠΕΔΟΥ:
 Ε_π = 34,36,5,4 74,73 42,30,31,34 = 3.116,18m²
 ΠΛΗΡΗΣ ΕΠΙΦΑΝΕΙΑ
 1) ΤΟ ΔΙΑΓΡΑΜΜΑ ΕΙΝΑΙ ΕΠΙΤΑΞΙΜΟ ΣΤΟ ΚΡΑΤΙΚΟ ΣΥΣΤΗΜΑ ΣΥΝΤΑΞΙΜΩΝ ΕΓΓΑ 97
 2) ΟΙ ΔΙΑΤΑΞΕΙΣ ΚΑΙ ΤΑ ΕΜΒΑΣΑ ΥΠΟΚΟΠΗΘΗΝ ΑΝΑΥΤΗΡΑ ΑΠΟ ΤΙΣ
 ΣΥΝΤΑΞΙΜΩΣ ΤΩΝ ΚΟΡΥΦΩΝ

ΟΡΟΙ ΔΟΜΗΣΗΣ
 Π.Δ. 24-5-1985 Φ.Ε.Κ. 277/Δ / 91-5-1985
 Για τα εκτός σχεδίου γήπεδα κτηριακά τα ποσά είναι:
 Ελάχιστο επιφάνεια γήπεδου 4000m² (Προβλεπόμενη ποσότητα για το κτήριο εντός ζώνης
 υπερέχει ποσ. 27-4-1977 (4/271/916/25-3-98 & 25/162/916/16-4-98)
 Μάκρ. επιφάνεια γήπεδου 200m² για κατοικία σε γήπεδο μέχρι 4000m²
 Μάκρ. Ε.Δ. 3. Μάκρ. επιφάνεια γήπεδου 7,5m x 20 m στην. Μάκρ. ποσότητα κελύφους 10%
 Ανεπίτευκτος κτηριακός όγκος γήπεδου 15,00m² έκτος
 προεκκείμενων όγκων εξισορροπείται κτηριακός όγκος > 5,00m².
 Ανεπίτευκτος κτηριακός όγκος πέρα 120,00m²

ΟΡΟΙ ΔΟΜΗΣΗΣ
 -Προβλεπόμενη ισχύς (J 2 α) 1000 και 115 24-4-1977
 -Κτηριακός όγκος γήπεδου 3.000,00m²
 -Ελάχιστο επιφάνεια γήπεδου
 -Για κατοικία
 -Μέγιστη επιφάνεια γήπεδου 3.000,00m²
 -Μέγιστη επιφάνεια κελύφους 3.000,00m²
 -Ανεπίτευκτος κτηριακός όγκος 3,00m²

ΔΙΑΧΕΙΡΗ ΜΟΝΟΤΗΤΗΣ (N. 4030/2011)
 Ο ΚΑΤΩΘΥΠΟΓΡΑΦΗΜΕΝΟΣ ΓΑΛΑΤΑΤΟΣ ΘΕΩΔΩΡΟΣ
 ΔΗΛΩΣΕ ΟΤΙ:
 1) ΤΑ ΟΡΙΑ ΤΟΥ ΓΗΠΕΔΟΥ ΜΕ ΣΤΟΙΧΕΙΑ (34,36,5,4 74,73 42,30,31,34) ΚΑΙ ΕΜΒΑΣΗΝ
 3436,54 7473 42303134 ΕΝΤΟΣ ΣΧΕΔΙΟΥ
 ΕΝΤΟΣ ΖΩΝΗΣ ΑΡΧΙΤΕΚΤΟΝΩΝ Δ.Ε. ΑΡΧΙΤΕΚΤΟΝΩΝ
 Δ.ΚΕ.Α.ΚΑΛΑΜΑΡΑΣ, ΥΠΕΡΕΧΕΙΡΩΣΑΝ ΑΠΟ ΜΕΝΑ.
 2) ΕΥΧΑΡΙΣΤΩΜΑΙ ΓΙΑ ΤΗΝ ΑΚΡΙΒΕΙΑ ΤΩΝ ΔΙΑΧΕΙΡΙΣΜΕΝΩΝ ΟΡΙΩΝ ΤΟΥ ΓΗΠΕΔΟΥ

ΥΠΕΥΘΥΝΗ ΔΙΑΧΕΙΡΗ N. 661/77
 Ο ΚΑΤΩΘΥΠΟΓΡΑΦΗΜΕΝΟΣ ΤΣΑΚΑΛΑΚΗΣ ΙΩΑΝΝΗΣ ΠΟΛΙΤΙΚΩΣ ΜΗΧΑΝΙΚΟΣ ΔΗΛΩΣΕ
 ΥΠΕΥΘΥΝΑ ΤΑ ΟΡΙΑ ΤΟΥ ΓΗΠΕΔΟΥ ΜΕ ΣΤΟΙΧΕΙΑ (34,36,5,4 74,73 42,30,31,34)
 ΚΑΙ ΕΜΒΑΣΗΝ 3436,54 7473 42303134 ΕΝΤΟΣ ΣΧΕΔΙΟΥ
 ΕΝΤΟΣ ΖΩΝΗΣ ΑΡΧΙΤΕΚΤΟΝΩΝ Δ.Ε. ΑΡΧΙΤΕΚΤΟΝΩΝ Δ.ΚΕ.Α.ΚΑΛΑΜΑΡΑΣ
 1) ΕΙΝΑΙ ΑΡΙΘΜΟ ΚΑΙ ΟΡΟΔΟΜΩΣΙΜΟ ΚΑΤΑ ΠΑΡΕΚΡΑΝΗ ΔΕ ΠΡΟΣ ΤΟ ΕΜΒΑΣΗΝ ΚΑΙ ΤΙΣ
 ΔΙΑΤΑΞΕΙΣ, ΕΥΜΕΘΡΑ ΜΕ ΤΙΣ ΔΕΥΤΕΡΕΣ ΠΟΣΟΤΗΤΕΣ ΔΙΑΤΑΞΕΙΣ
 2) ΔΕΝ ΕΜΠΛΙΤΤΕΙ ΣΤΙΣ ΔΙΑΤΑΞΕΙΣ ΤΟΥ ΝΟΜΟΥ 1337/83/91 ΕΙΣΟΡΘΩΝ ΣΕ ΓΗ ΚΑΙ ΚΡΗΜΑ
 3) ΕΝΤΟΣ ΑΥΤΟΥ ΔΕΝ ΔΙΑΤΙΘΕΤΑΙ ΕΙΣΑΓΩΓΗ ΠΡΑΞΕΩΣ ΜΕΤΑΦΟΡΑΣ ΥΨΗΛΗΣ ΤΑΞΗΣ ΤΗΣ
 ΔΕΝ ΕΙΣΑΓΩΓΗΣ ΕΙΣΟΡΘΩΝ ΑΕΡΙΟΥ
 4) ΕΝΤΟΣ ΑΥΤΟΥ ΚΑΙ ΚΑΤΑ ΜΗΚΟΣ ΤΟΥ ΓΗΠΕΔΟΥ ΥΠΑΡΧΟΥΝ ΚΕΝΤΡΑ
 5) ΣΕ ΑΠΟΣΤΑΣΗ ΜΙΚΡΟΤΕΡΗ ΤΩΝ 20Μ ΑΠΟ ΑΥΤΟ ΔΕΝ ΔΕΙΚΝΥΤΑΙ ΡΕΜΑ
 6) ΑΝΟΣΤΑΣΙΑ ΑΠΟ ΒΑΘΜΙΑΣ ΕΙΝΑΙ ΣΤΑ 400M

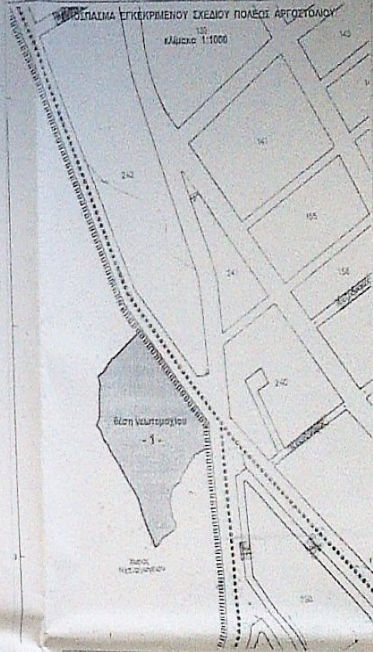

ΕΠΙΣΤΗΜΟΝΙΚΟ ΣΤΑΜΑΤΙΔΙΟΝ ΑΡΧΙΤΕΚΤΟΝΩΝ	ΓΑΛΑΤΑΤΟΣ ΘΕΩΔΩΡΟΣ
ΑΡΧΙΤΕΚΤΟΝΟΣ	ΑΠΟΣΤΟΛΟΣ ΓΗΠΕΔΟΥ
ΜΗΧΑΝΙΚΟΣ	ΙΩΑΝΝΗΣ Η. ΤΣΑΚΑΛΑΚΗΣ
ΕΠΙΣΤΗΜΟΝΙΚΟ ΣΤΑΜΑΤΙΔΙΟΝ ΑΡΧΙΤΕΚΤΟΝΩΝ	ΤΟΠΟΓΡΑΦΙΚΟ ΔΙΑΓΡΑΜΜΑ
ΑΡΧΙΤΕΚΤΟΝΟΣ	ΤΑ
ΜΗΧΑΝΙΚΟΣ	ΙΩΑΝΝΗΣ Η. ΤΣΑΚΑΛΑΚΗΣ
ΕΠΙΣΤΗΜΟΝΙΚΟ ΣΤΑΜΑΤΙΔΙΟΝ ΑΡΧΙΤΕΚΤΟΝΩΝ	ΚΑΛΑΜΑΡΑΣ
ΑΡΧΙΤΕΚΤΟΝΟΣ	1:200
ΜΗΧΑΝΙΚΟΣ	ΟΚΤΩΒΡΙΟΣ 2018

ΙΩΑΝΝΗΣ Η. ΤΣΑΚΑΛΑΚΗΣ
 ΕΠΙΣΤΗΜΟΝΙΚΟ ΣΤΑΜΑΤΙΔΙΟΝ ΑΡΧΙΤΕΚΤΟΝΩΝ
 ΜΗΧΑΝΙΚΟΣ
 ΑΚΡΟΠΟΛΙΣ 119 - ΔΑΦΝΗ 172 33
 ΑΘΗΝΑ - ΤΗΛ. 210 97 84 312