

ΤΕΧΝΙΚΟ ΓΡΑΦΕΙΟ ΜΕΛΕΤΩΝ
ΣΤΥΛΙΑΝΟΣ Γ. ΠΑΠΑΔΑΚΗΣ
 ΑΓΡ. ΤΟΠΟΓΡΑΦΟΣ ΜΗΧΑΝΙΚΟΣ Ε.Μ.Π.
 Αρτοποι 3-5, Ηράκλειο, Ν. Ηρακλείου
 ΤΗΛ: 281111295 - 6974704180



ΙΔΙΟΚΤΗΤΗΣ:
ΚΩΤΣΙΦΗΣ ΝΙΚΟΛΑΟΣ

ΕΡΓΟ: ΑΠΟΤΥΠΩΣΗ ΑΚΙΝΗΤΟΥ
ΟΡΕΟΛΟΓΙΑΚΟ

ΘΕΣΗ: "Φυλάκιστρον" Ρουβιά, Δήμος Μακρисиού,
 Π.Ε. Ηρακλείου

ΒΡΑΒΙΑ ΣΧΕΔΙΟΥ: ΑΡ ΣΧΕΔΙΟΥ: ΚΑΜΑΚΑ
 Τ1
 1.500

ΥΠΟΓΡΑΦΗ-ΣΦΡΑΓΙΔΑ

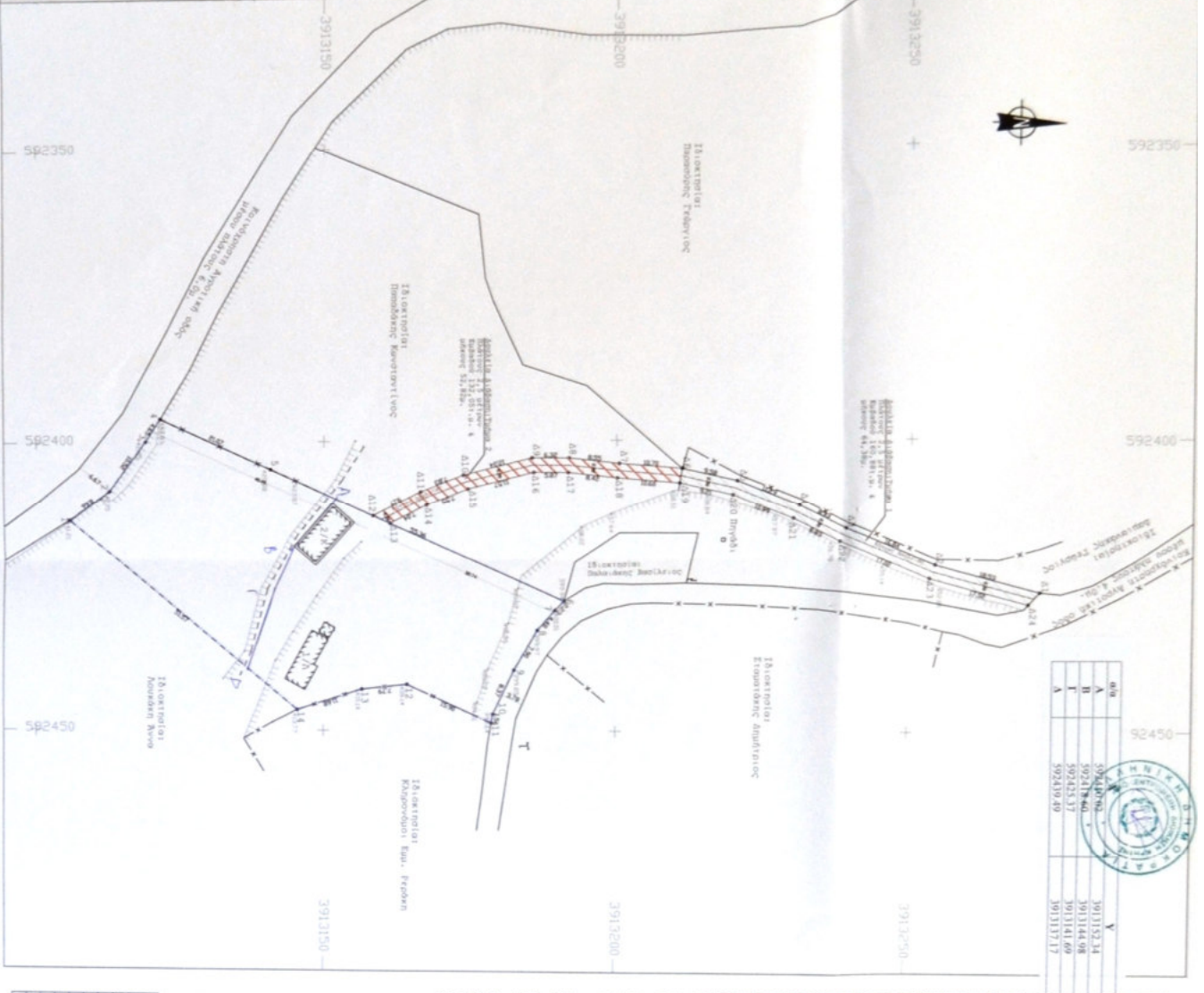

Α/Α	X	Y	Α/Α	X	Y
A	592418.60	391313.14	B	592418.60	391314.08
B	592423.37	391314.08	C	592423.37	391317.17
C	592419.69	391317.17	D	592419.69	391313.14



ΑΠΟΤΥΠΩΣΗ ΑΠΟ ΦΩΤΟ ΑΕΡΙΑΣ Γ.Υ. 9617 4.8 9618 3 ΚΑΜΑΚΑ 1:500

Ο σχεδιασμός και η οργάνωση του έργου βασίστηκε στα στοιχεία που παρέχονται στο σχέδιο και στην κλίμακα 1:500. Η μελέτη πραγματοποιήθηκε με τη βοήθεια των δεδομένων που παρέχονται στο σχέδιο και στην κλίμακα 1:500. Η μελέτη πραγματοποιήθηκε με τη βοήθεια των δεδομένων που παρέχονται στο σχέδιο και στην κλίμακα 1:500.

Η μελέτη πραγματοποιήθηκε με τη βοήθεια των δεδομένων που παρέχονται στο σχέδιο και στην κλίμακα 1:500. Η μελέτη πραγματοποιήθηκε με τη βοήθεια των δεδομένων που παρέχονται στο σχέδιο και στην κλίμακα 1:500. Η μελέτη πραγματοποιήθηκε με τη βοήθεια των δεδομένων που παρέχονται στο σχέδιο και στην κλίμακα 1:500.

ΕΜΒΑΔΟΜΕΤΡΗΣΕΙΣ
ΕΜΒΑΔΟΝ ΑΚΙΝΗΤΟΥ: 2192,26τ.μ.
ΕΜΒΑΔΟΝ ΤΜΗΜΑΤΟΣ 1 ΔΟΥΝΕΙΑΣ ΔΙΑΒΑΣΗΣ: 160,88τ.μ.
ΕΜΒΑΔΟΝ ΤΜΗΜΑΤΟΣ 2 ΔΟΥΝΕΙΑΣ ΔΙΑΒΑΣΗΣ: 132,05τ.μ.

Α/Α	X	Y	ΜΗΚΟΣ	Α/Α	X	Y	ΜΗΚΟΣ
1	592418.60	391313.14	1.7	8	592419.72	391316.66	7.90
2	592423.37	391314.08	2.1	9	592423.37	391317.17	3.14
3	592419.69	391317.17	4.5	10	592419.69	391314.08	3.14
4	592418.60	391313.14	5.6	11	592423.37	391317.17	2.78
5	592423.37	391314.08	6.7	12	592419.69	391314.08	11.68
6	592419.69	391317.17	7.8	13	592423.37	391317.17	14.1
7	592418.60	391313.14	8.8	14	592419.69	391313.14	51.57

ΑΝΑΦΟΡΕΣ
 Ο σχεδιασμός βασίστηκε στα στοιχεία που παρέχονται στο σχέδιο και στην κλίμακα 1:500. Η μελέτη πραγματοποιήθηκε με τη βοήθεια των δεδομένων που παρέχονται στο σχέδιο και στην κλίμακα 1:500. Η μελέτη πραγματοποιήθηκε με τη βοήθεια των δεδομένων που παρέχονται στο σχέδιο και στην κλίμακα 1:500.

ΥΠΟΜΝΗΜΑ
 Ο σχεδιασμός βασίστηκε στα στοιχεία που παρέχονται στο σχέδιο και στην κλίμακα 1:500. Η μελέτη πραγματοποιήθηκε με τη βοήθεια των δεδομένων που παρέχονται στο σχέδιο και στην κλίμακα 1:500. Η μελέτη πραγματοποιήθηκε με τη βοήθεια των δεδομένων που παρέχονται στο σχέδιο και στην κλίμακα 1:500.

Ο ΔΑΜΩΝ
 Ο σχεδιασμός βασίστηκε στα στοιχεία που παρέχονται στο σχέδιο και στην κλίμακα 1:500. Η μελέτη πραγματοποιήθηκε με τη βοήθεια των δεδομένων που παρέχονται στο σχέδιο και στην κλίμακα 1:500. Η μελέτη πραγματοποιήθηκε με τη βοήθεια των δεδομένων που παρέχονται στο σχέδιο και στην κλίμακα 1:500.

ΕΜΒΑΔΟΜΕΤΡΗΣΕΙΣ

Α/Α	X	Y	ΜΗΚΟΣ	Α/Α	X	Y	ΜΗΚΟΣ
A1	592418.60	391313.14	0.1	A11	592418.60	391313.14	0.1
A2	592418.60	391313.14	0.1	A12	592418.60	391313.14	0.1
A3	592418.60	391313.14	0.1	A13	592418.60	391313.14	0.1
A4	592418.60	391313.14	0.1	A14	592418.60	391313.14	0.1
A5	592418.60	391313.14	0.1	A15	592418.60	391313.14	0.1
A6	592418.60	391313.14	0.1	A16	592418.60	391313.14	0.1
A7	592418.60	391313.14	0.1	A17	592418.60	391313.14	0.1
A8	592418.60	391313.14	0.1	A18	592418.60	391313.14	0.1
A9	592418.60	391313.14	0.1	A19	592418.60	391313.14	0.1
A10	592418.60	391313.14	0.1	A20	592418.60	391313.14	0.1