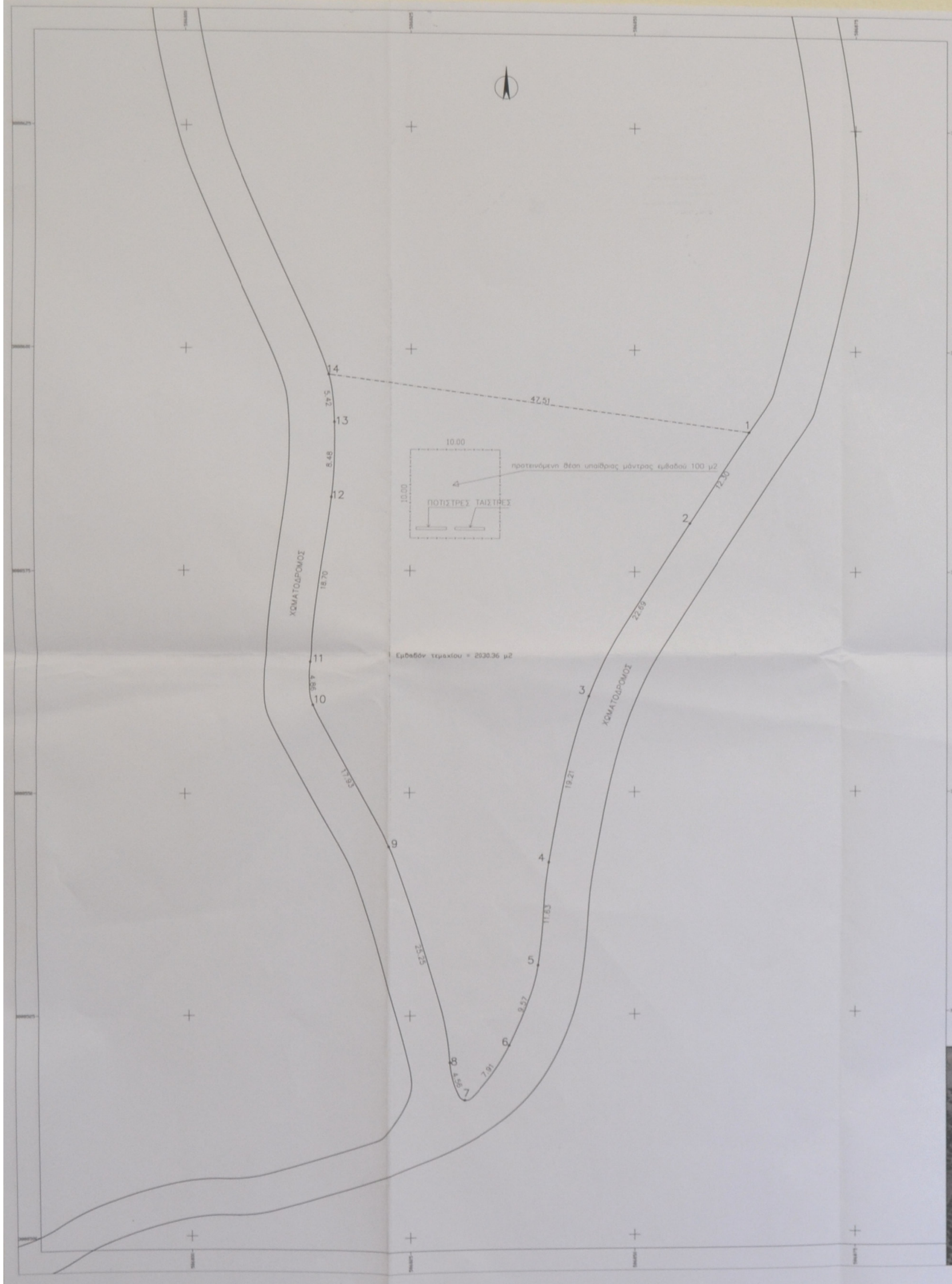

ΟΡΟΙ ΔΟΜΗΣΗΣ (Π.Δ.24-5-85 ΦΕΚ 270Δ' της 31-5-85) ως έχει τροποποιηθεί
Αρτιότητα: Εμβαδό = 4000 μ2 Πρόσωπο = 25 μ.
Μέγιστο ποσοστό κάλυψης: 10%
Μέγιστος συντελεστής δόμησης: 0.20 (ανάλογα την χρήση)
Αριθμός ορόφων: 2
Μέγιστο ύψος: 7.50 μ.

ΔΗΛΩΣΗ ΜΗΧΑΝΙΚΟΥ

Η υπογράφουσα Πολιτικός Μηχανικός Χαρίκλεια Μπορμπουδάκη, δηλώνω ότι το γήπεδο με στοιχεία **(1-2-3-4-5-6-7-8-9-10-11-12-13-14-1), εμβαδού 2030,36 μ2**, ιδιοκτησίας Νικολάου Τσιμπλοστεφανάκη, που βρίσκεται στην θέση "Φεγγάρια" της κτηματικής περιφέρειας Γέργερης της Δημοτικής Ενότητας Ρούβα του Δήμου Γόρτυνας, είναι εκτός σχεδίου πόλης και εκτός ορίων οικισμού.
Αποτελεί τμήμα μεγαλύτερης ιδιοκτησίας, και βρίσκεται σε απόσταση πολύ μεγαλύτερη των 800 μ. από την θάλασσα.
Βρίσκεται εκτός της περιοχής ΝΑΤΟΥΡΑ 2000.
Είναι μη άρτιο και μη οικοδομήσιμο.
Η εξάρτηση του διαγράμματος έγινε από το Κρατικό Τριγωνομετρικό Δίκτυο της Γ.Υ.Σ. και οι συντεταγμένες αναφέρονται στο Ελληνικό Γεωδαιτικό Σύστημα Αναφοράς ΕΓΣΑ '87. Από το γήπεδο δεν διέρχονται γραμμές μεταφοράς υψηλής τάσης της ΔΕΗ ούτε ρέμα. Οι πλευρικές διαστάσεις είναι αυτές που φαίνονται στο παρόν τοπογραφικό διάγραμμα και είναι ακριβείς. Τα όρια και την θέση του γηπέδου υπέδειξε ο ιδιοκτήτης.

ΔΗΛΩΣΗ ΙΔΙΟΚΤΗΤΗ

Ο υπογράφων ιδιοκτήτης της παρούσας ιδιοκτησίας με στοιχεία **(1-2-3-4-5-6-7-8-9-10-11-12-13-14-1)** δηλώνω ότι:
Τα όρια τα οποία υπέδειξα κατά την κατάμετρηση της είναι τα ορθά.

Ο ΙΔΙΟΚΤΗΤΗΣ

Πίνακας Συντεταγμένων των κορυφών του L2,3
Εμβαδόν τεμαχίου = 2030.36 μ2

α/α	X	Y	Αποστάσεις	
1	586862.92	3089590.78		
2	586856.20	3089580.48	1 - 2:	12.30
3	586844.90	3089560.80	2 - 3:	22.69
4	586840.46	3089554.71	3 - 4:	13.21
5	586839.25	3089550.52	4 - 5:	11.63
6	586836.02	3089551.54	5 - 6:	5.27
7	586831.03	3089555.40	6 - 7:	7.91
8	586829.38	3089559.65	7 - 8:	4.56
9	586832.70	3089543.99	8 - 9:	25.25
10	586814.35	3089559.86	9 - 10:	17.93
11	586813.95	3089564.72	10 - 11:	4.86
12	586816.24	3089583.26	11 - 12:	18.70
13	586816.51	3089591.72	12 - 13:	8.48
14	586815.83	3089597.11	13 - 14:	5.42
1	586862.92	3089590.78	14 - 1:	47.51

ΙΔΙΟΚΤΗΤΗΣ:	ΤΣΙΜΠΛΟΣΤΕΦΑΝΑΚΗΣ ΝΙΚΟΛΑΟΣ ΤΟΥ ΣΤΥΛΙΑΝΟΥ
ΕΝΟΙΚΙΑΣΤΗΣ:	ΒΡΕΝΤΖΟΥ ΜΑΡΙΑ ΤΟΥ ΑΝΤΩΝΙΟΥ
έργο:	ΑΔΕΙΑ ΙΔΡΥΣΗΣ ΚΑΙ ΛΕΙΤΟΥΡΓΙΑΣ ΥΠΑΙΘΡΙΟΥ ΠΟΙΜΝΙΟΣΤΑΣΙΟΥ ΕΛΕΥΘΕΡΑΣ ΒΟΣΚΗΣ
θέση:	"ΦΕΓΓΑΡΙΑ" ΤΗΣ ΚΤΗΜΑΤΙΚΗΣ ΠΕΡΙΦΕΡΕΙΑΣ ΓΕΡΓΕΡΗΣ ΤΟΥ Δ.Δ. ΡΟΥΒΑ, ΔΗΜΟΥ ΓΟΡΤΥΝΑΣ, ΝΟΜΟΥ ΗΡΑΚΛΕΙΟΥ
μελετητες:	ΧΑΡΙΚΛΕΙΑ ΜΠΟΡΜΠΟΥΔΑΚΗ πολιτικός μηχανικός
θεμα σχεδιου:	ΤΟΠΟΓΡΑΦΙΚΟ ΔΙΑΓΡΑΜΜΑ ΔΙΑΓΡΑΜΜΑ ΚΑΛΥΨΗΣ
αρ. σχεδιου:	1
κλιμακες:	1: 250
χρονος μελετης:	ΙΟΥΛΙΟΣ 2018

υπογραφη σφραγιδα

ΧΑΡΙΚΛΕΙΑ ΙΩΑΝ. ΜΠΟΡΜΠΟΥΔΑΚΗ
ΠΟΛΙΤΙΚΟΣ ΜΗΧΑΝΙΚΟΣ ΕΜΠ
ΜΕΛΟΣ Τ.Ε.Ε. ΑΡ. ΜΗΤΡΩΟΥ 99600
ΛΕΩΦΟΡΟΣ ΔΗΜΟΚΡΑΤΙΑΣ 51 ΗΡΑΚΛΕΙΟ
ΤΗΛ 6973 793309
ΑΦΜ 103674457 Β ΔΟΥ ΗΡΑΚΛΕΙΟΥ
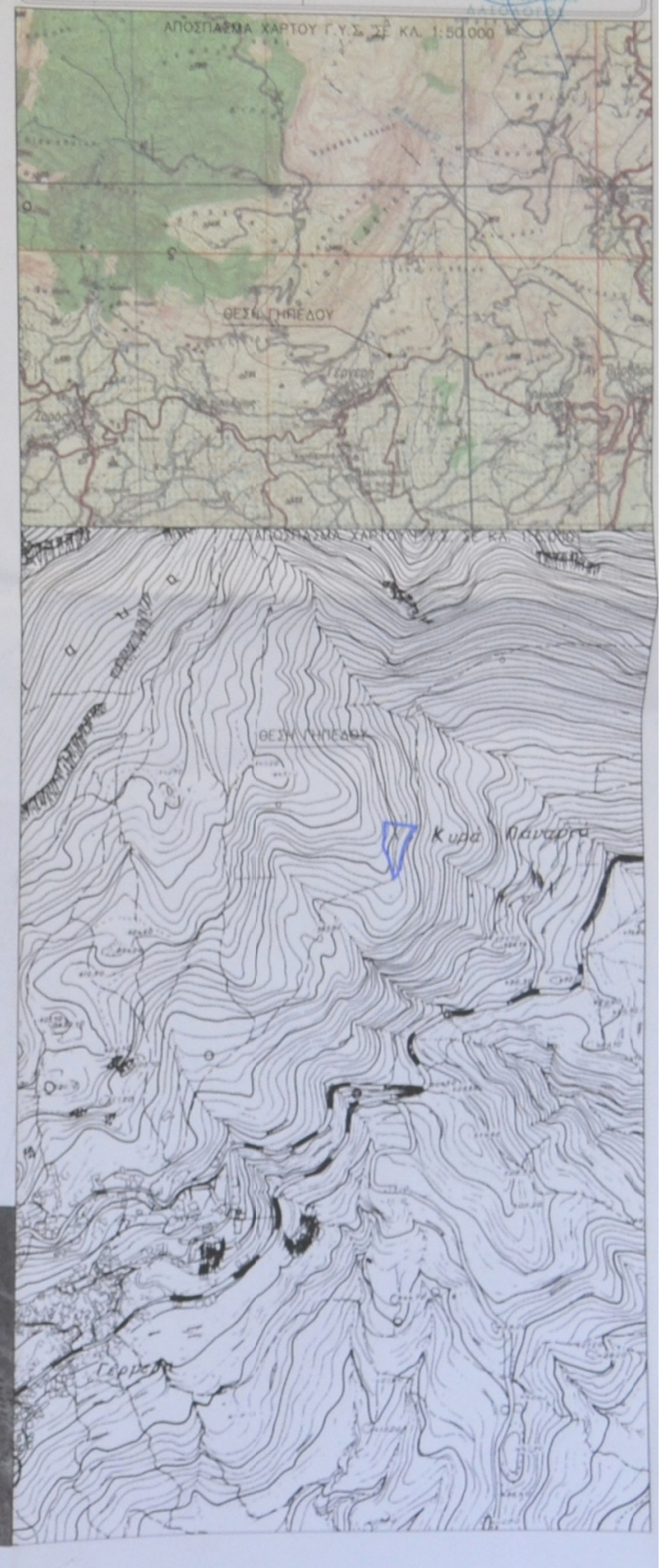
ΕΛΛΗΝΙΚΗ ΔΗΜΟΚΡΑΤΙΑ
ΠΕΡΙΦΕΡΕΙΑ ΚΡΗΤΗΣ
ΠΕΡΙΦΕΡΕΙΑΚΗ ΕΝΟΤΗΤΑ ΗΡΑΚΛΕΙΟΥ
ΔΗΜΟΣ ΓΟΡΤΥΝΑΣ
Κοινοποιήθηκε στην με
Αριθ. πρωτ. 3021/19-4-2019
19-4-2019
ΑΝΑΠΛ.
ΠΑΝΕΠΙΣΤΗΜΙΟ ΚΡΗΤΗΣ
ΑΝΑΠΛΗΡΩΤΗΣ ΠΡΟΪΣΤΑΜΕΝΟΣ