

ΠΡΟΣΗΓΗΜΕΝΟ ΣΤΗΝ ΜΕ ΑΡΙΘΜ. 3088/25-04-2019
 ΠΡΑΞΗ ΧΑΡΑΚΤΗΡΙΣΜΟΥ ΜΑΣ
 ΗΡΑΚΛΕΙΟ 25-04-2019
 Ο ΑΝΑΤΗΡΗΡΤΗΣ ΔΙΝΤΗΣ ΔΑΣΩΝ ΗΡΑΚΛΕΙΟΥ
 ΓΕΩΡΓΙΟΣ ΠΑΠΑΔΟΠΟΥΛΟΣ
 ΔΑΣΟΛΟΓΟΣ

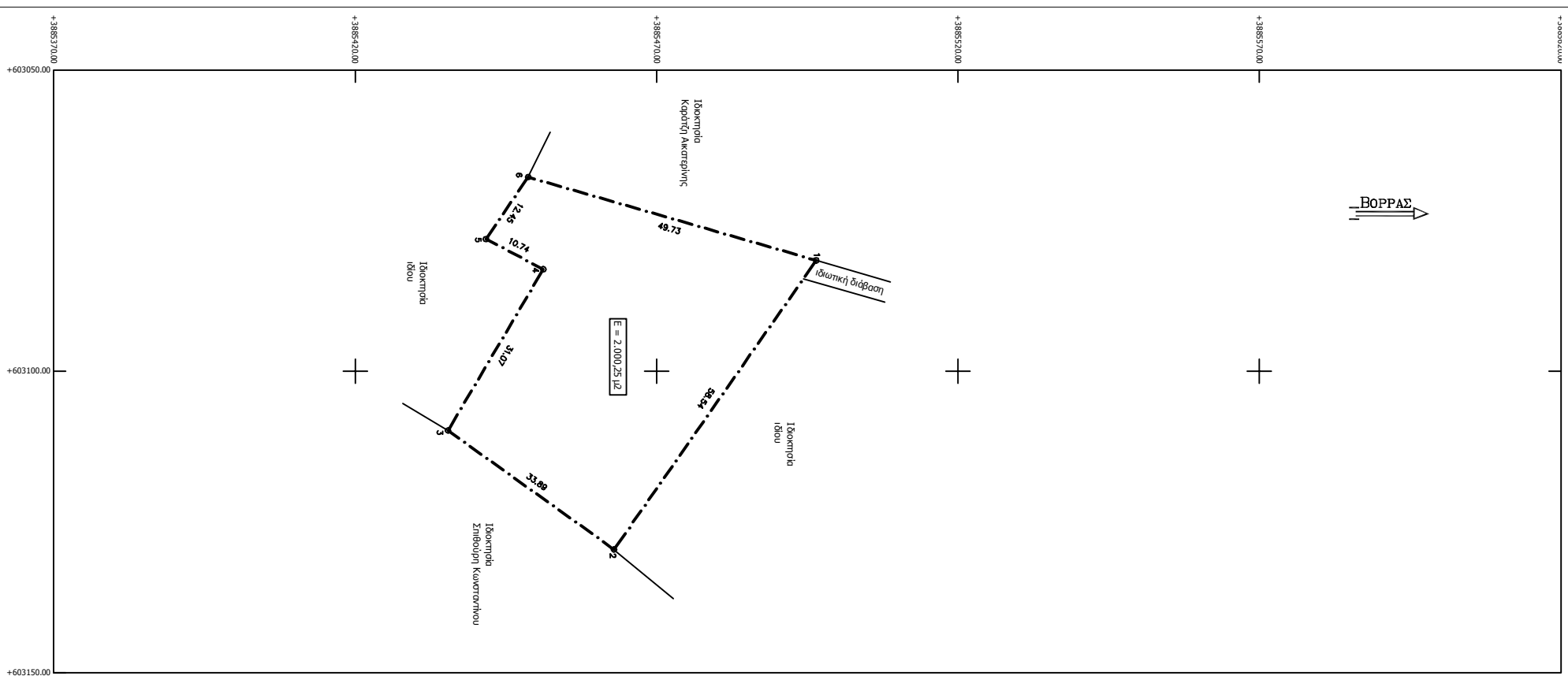

ΥΠΟΜΗΝΗΜΑ
 Όρειο δίκτυο
 Π.Δ./75-5-85 αριθμ. 1/θ.Ε.Κ.-270/Δ/31-5-85/Δύσηση εντός σχεδίου.
 Ελάχιστο εμβαδόν γηπέδου 4000 μ²
 Συντελεστής κάλυψης 0,2
 Μήγιστο ποσοστό κάλυψης 10
 Απαιτούμενο ορόσημα 2
 Μήγιστο ύψος κτιρίου 7,5μ
 Πλάτος οπισθοπέδου 15 μ
 Ελάχιστο πρόσωπο 25μ
 Διεύθυνση Ηγεμονικού

-Το περιγραφόμενο με το στοιχεία (1,2,3,4,5,6,1) τμήμα εμβαδού 2.000,25 μ², βρίσκεται εντός Γ.Π.Σ. εντός σχεδίου πόλεως, και εντός οικισμού στην θέση "Κουλούρι", της Τοπικής Κοινότητας Χερσίου, του Δήμου Αργεννών-Αστρουπιών, Νοτιοδυ Ηρακλείου.
 Η ιδιότητα ανήκει ανόριστο γηπέδου 100,00μ. από το όριο του οικισμού Χερσίου.
 Ξεχωριστό δεν υπάρχει δομικά διακρίσεις, ούτε διαβέβαιτο από βάση, ή γραμμή ταμιακής τάξης Δ.Ε.Η.
 Το όριο της ιδιότητας είναι ομακ, περιγράφεται στο τοπογραφικό σχέδιο, και η θέση τους υποδεικνύεται από τον ιδιοκτήτη.
 Ο Ηγεμονικός

ΕΜΒΑΔΟΜΕΤΡΗΣΗ ΓΗΠΕΔΟΥ
 Με τη βοήθεια των ορθογωνίων ομοσπυκνισίων

ΣΤΑΘΕΡΟ	X	Y	ΕΜΒΑΔΟΝ
1	603081,158	3885456,497	58,54
2	603179,56	3885462,49	31,07
3	603109,80	3885435,40	10,74
4	603081,05	3885451,40	12,45
5	603067,25	3885448,40	49,73
6	603081,158	3885456,497	

E=1/2 Σ(X₁+X₂+1)·(Y₁-Y₂+1)
 E = 2000,25 μ²

Διεύθυνση Ιδιοκτητή
 Ο υπογράφων ιδιοκτήτης του περιγραφόμενου τμήματος στο παρόν τοπογραφικό σχέδιο και στην υποσημειωμένη εικόνα, Ορίων

ΠΑΡΑΤΗΡΗΣΕΙΣ
 Ο συνταγόμενος του ανωτέρω όρου σε σύστημα ΕΓΣΑ '87.

απογραφή
 Μονωτής Θερμότητας
 Μερικές Διευκρινίσεις
 Αρχιτεκτονική Αντιγραφή

Γρουλάνδου 2 & Α. Κωνσταντίνου 22 5
 Ηράκλειο Κρήτης
 Τηλ.: 2810-214600
 fax : 2810-214601

ΕΝΟΚΙΑΣΤΗΣ Καρόλης Γεωργίου Εμμονουή του Δημητρίου
ΛΙΑΚΙΤΣΗΣ Καρόλης Δημητρίου του Κωνσταντίνου

ΓΕΣΗ "Κουλούρι" Τ.Κ. Χερσίου, Δήμος Αργεννών-Αστρουπιών, Νοτιοδυ Ηρακλείου

ΓΕΩΜΕΤΡΑΣ Τομης ποσοφικό διάγραμμα

ΚΑΝΑΚΑ 1.500
 ΜΑΙΟΣ 2018

Ο ΜΕΤΑΣΤΗΝΕΣ
 Ο ΜΗΧΑΝΙΚΟΣ