

εργοδότης: ΔΙΗΝΕΚΗΣ ΕΝΕΡΓΕΙΑΚΗ ΥΒΡΙΔΙΚΕΣ ΕΦΑΡΜΟΓΕΣ
ΚΡΗΤΗ_2

έργο: ΑΠΟΤΥΠΩΣΗ ΙΔΙΟΚΤΗΣΙΩΝ

θέση: ΜΙΤΑΤΟ-ΞΗΡΟΛΙΜΝΗ Ν.ΛΑΣΙΘΙΟΥ

μελετητής: ΠΙΣΣΑΣ ΙΩΑΝΝΗΣ πολιτικός μηχανικός

θέμα σχεδίου:

αριθμός
σχεδίου

ΤΟΠΟΓΡΑΦΙΚΟ ΔΙΑΓΡΑΜΜΑ

T1

κλίμακα: 1:2500

χρόνος μελέτης: ΑΥΓΟΥΣΤΟΣ 2008

ΠΙΣΣΑΣ ΤΗΛΕΜ. ΙΩΑΝΝΗΣ
ΔΙΠΛΩΜΑΤΟΥΧΟΣ ΠΟΛΙΤΙΚΟΣ ΜΗΧΑΝΙΚΟΣ
ΕΘΝΙΚΟΥ ΜΕΤΣΟΒΙΟΥ ΠΟΛΥΤΕΧΝΕΙΟΥ
ΜΕΛΟΣ Τ.Ε.Ε. ΑΡΙΘΜΟΣ ΜΗΤΡΩΟΥ 55009
ΖΩΤΟΥ 6 Τ.Κ. 712 02 ΗΡΑΚΛΕΙΟ
ΤΗΛ. 2810 342478 - FAX: 2810 346973
Α.Φ.Μ. 043888360 Α' Δ.Ο.Υ. ΗΡΑΚΛΕΙΟΥ



Ανήκει στο αριθμ. 766/24-3-10 Έγγραφο Διεύθυνσης Δασών Λασιθίου

Αναπρωτεύτης Προϊσταμένος
Σωκράτης Εμμανουήλ
Δασολόγος

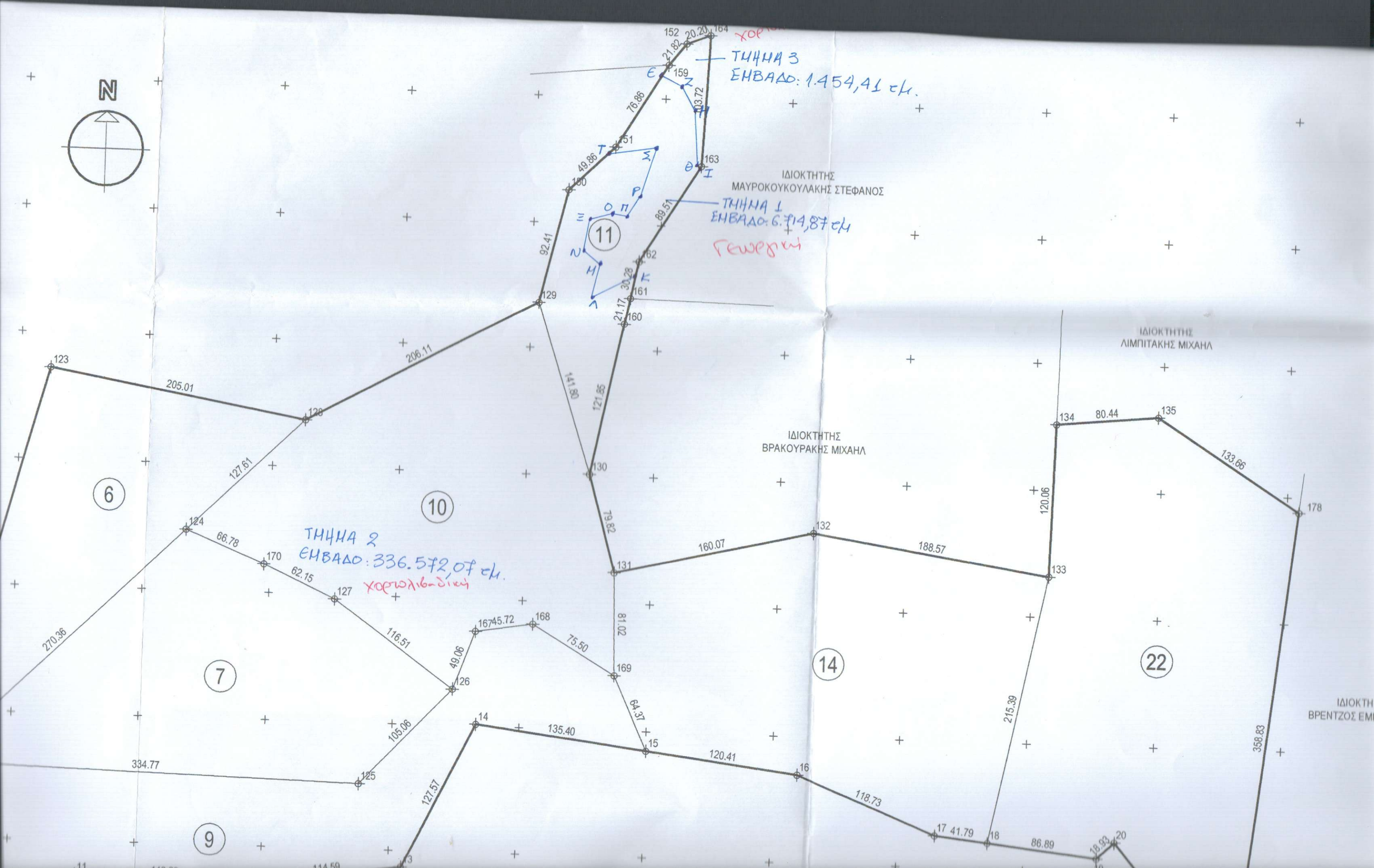
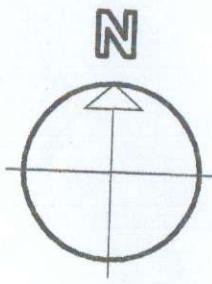

ΤΜΗΜΑ 3
ΕΜΒΑΔΟ: 1.454,41 τμ.

ΙΔΙΟΚΤΗΤΗΣ
ΜΑΥΡΟΚΟΥΚΟΥΛΑΚΗΣ ΣΤΕΦΑΝΟΣ
ΤΜΗΜΑ 1
ΕΜΒΑΔΟ: 6.714,87 τμ
Γεωργική

ΤΜΗΜΑ 2
ΕΜΒΑΔΟ: 336.572,07 τμ.
Χορβάκι

ΙΔΙΟΚΤΗΤΗΣ
ΛΙΜΠΙΤΑΚΗΣ ΜΙΧΑΗΛ

ΙΔΙΟΚΤΗΤΗΣ
ΒΡΑΚΟΥΡΑΚΗΣ ΜΙΧΑΗΛ

ΙΔΙΟΚΤΗΤΗΣ
ΒΡΕΝΤΖΟΣ ΕΜΜΑΝΟΥΗΛ

ΣΥΝΤΕΤΑΓΜΕΝΕΣ ΚΟΡΥΦΩΝ ΕΓΞΑ'87
ΕΛΛΕΙΨΟΕΙΔΕΣ ΑΝΑΦΟΡΑΣ GRS'80

700500.00

	AA	X	Y	AA	X	Y
	1	698283.850	3891838.400	90	699763.930	3892817.000
+	2	698475.650	3891796.500	91	699644.016	3892756.794
	3	698603.200	3891738.700	92	699568.740	3892719.000
	4	698755.460	3891823.100	93	699539.660	3892604.500
	5	698760.458	3891830.524	94	699590.930	3892490.500
	6	698795.990	3891883.300	95	699573.340	3892294.500
	7	698908.610	3891911.900	96	699543.741	3892296.505
	8	699030.964	3891818.304	97	699346.020	3892309.900
	9	699130.210	3891723.500	98	699123.750	3892287.300
	10	699285.061	3891755.894	99	698973.870	3892157.900
+	11	699353.648	3891773.019	100	698742.637	3892101.543
	12	699496.910	3891770.079	101	698677.060	3892088.600
	13	699610.283	3891786.745	102	698605.200	3892043.900
	14	699665.879	3891901.563	103	698533.340	3891999.300
	15	699800.235	3891884.749	104	698443.390	3891932.900
	16	699919.720	3891869.836	105	698362.170	3891899.000
	17	700029.827	3891825.421	106	698979.260	3891867.600
	18	700071.361	3891820.768	107	698493.400	3891857.000
	19	700157.715	3891811.091	108	698608.430	3891845.200
+	20	700171.416	3891824.160	109	698844.120	3891912.800
	21	700251.215	3891729.655	110	698844.890	3891952.600
	22	700268.834	3891731.563	111	698810.480	3891965.800
	23	700298.047	3891734.728	112	698845.350	3892003.600
	24	700366.157	3891723.650	113	698828.720	3892013.100
	25	700395.393	3891731.280	114	698994.010	3892103.400
	26	700460.364	3891826.928	115	699026.910	3892051.600
	27	700506.109	3891833.061	116	699066.790	3892038.100
	28	700801.909	3891755.825	117	699055.420	3892015.700
+	29	700995.616	3891771.098	118	699054.160	3891974.400
	30	701043.510	3891872.300	119	699085.260	3891973.600
	31	700806.330	3892126.800	120	699041.270	3891884.600
	32	700777.773	3892253.108	121	699158.430	3891901.200
	33	700717.214	3892322.726	122	699240.134	3891859.020
	34	700775.380	3892363.500	123	699323.187	3892171.891
	35	700716.652	3892433.051	124	699433.776	3892047.696
	36	700758.436	3892500.836	125	699574.825	3891851.933
	37	700908.716	3892425.968	126	699646.689	3891928.576
+	38	701031.341	3892410.937	127	699552.140	3891996.654
	39	701048.152	3892356.882	128	699525.168	3892136.756
	40	701139.044	3892364.057	129	699705.810	3892236.000
	41	701232.543	3892371.437	130	699749.800	3892101.200
	42	701369.787	3892328.463	131	699771.386	3892024.359
	43	701390.955	3892415.213	132	699927.339	3892060.432
	44	701363.622	3892456.447	133	700113.749	3892031.943
	45	701331.131	3892486.475	134	700116.535	3892151.972
	46	701259.330	3892528.111	135	700196.589	3892159.805
+	47	701247.594	3892598.844	136	700316.592	3892151.502
	48	701240.055	3892644.282	137	700120.867	3892338.654
	49	701254.022	3892720.598	138	700285.400	3892333.100
	50	701365.035	3892714.476	139	700083.224	3892339.924
	51	701460.931	3892620.037	140	700002.900	3892237.300
	52	701535.752	3892587.718	141	699932.039	3892327.028
	53	701620.293	3892506.401	142	700021.692	3892424.375
	54	701686.699	3892457.739	143	699813.458	3892617.394
	55	701788.680	3892369.036	144	699764.626	3892562.733
	56	701865.836	3892325.699	145	699977.650	3892707.400
+	57	701897.214	3892327.100	146	699958.074	3892861.237
	58	701922.745	3892467.127	147	700457.900	
	59	701831.799	3892500.000			

ΕΜΒΑΔΟΝ

E6= 33057.08 m2
E7= 46399.52 m2
E8= 30520.65 m2
E9= 42907.56 m2
E10= 55883.42 m2
E11= 18256.14 m2
E14= 59450.99 m2
E22= 68193.80 m2

E(8.9.10.11.12.13.14.15.
16.17.18.19.20.21.22.178.
135.134.133.132.131.130.
160.161.162.163.164.152.
159.151.150.129.128.123.
122.121.120.8)=354669.16 m2

ΙΔΙΟΚΤΗΤΕΣ

6:ΜΑΓΓΩΝΗΣ ΓΕΩΡΓΙΟΣ
7:ΠΑΠΑΔΑΚΗΣ ΓΕΩΡΓΙΟΣ
8:ΤΣΙΜΙΤΑΚΗΣ ΕΥΑΓΓΕΛΟΣ
9:ΣΤΕΦΑΝΑΚΗΣ ΙΩΑΝΝΗΣ
10:ΚΑΛΟΜΟΙΡΑΚΗΣ ΚΩΝΣΤΑΝΤΙΝΟΣ
11:ΧΛΟΥΒΕΡΑΚΗΣ ΙΩΑΝΝΗΣ
14:ΣΑΝΤΙΜΠΙΑΝΤΑΚΗΣ ΙΩΑΝΝΗΣ
22:ΒΕΒΕΑΚΗΣ ΙΩΑΝΝΗΣ ΤΟΥ ΕΜΜΑΝΟΥΗΛ

ΥΠΕΥΘΥΝΗ ΔΗΛΩΣΗ ΜΗΧΑΝΙΚΟΥ

Ο υπογεγραμμένος Πίσσας Ιωάννης Πολιτικός Μηχανικός,
δηλώνω ότι τα γήπεδα με αα 6,7,8,9,10,11,14,22 που
βρίσκονται στην περιοχή Μιτάτου και Ξηρολίμνης Ν.
Λασιθίου, όταν και μόνο όταν ο χρόνος δημιουργίας τους είναι
προ της 31-12-2003 τότε είναι κατα παρέκλιση άρτια και
οικοδομήσιμα