

ΣΥΝΤΗΡΗΜΕΝΟΣ ΟΡΙΘΜΟΣ

Γ/Δ	X	Y
1	299489,04	300533,10
2	299489,04	300533,10
3	299489,04	300533,10
4	299489,04	300533,10
5	299489,04	300533,10
6	299489,04	300533,10
7	299489,04	300533,10

ΠΡΟΒΛΗΤΗ
 Το σχέδιο εγγράφου αποτελεί υποχρεωτικό μέρος του αρχ. έργου και αποτελεί μέρος της ΕΠΛΑ 61, σύμφωνα με το άρθρο 12, παρ. 2 του Ν. 2287/94.

Ε. Β. Β. Α. Ο. Μ. Ε. Π. Η. Σ. Η.
ΕΜΜΑΝΟΥΗΛ ΤΣΙΑΚΑΚΗΣ - ΣΧΕΔΙΑΣΤΗΣ

ΕΠΙΣΤΗΜΟΝΗ	ΚΑΤΑΣΤΑΣΗ
ΚΑΡΠΟΤΕΜΑΧΙΟ 39	ΚΑΡΠΟΤΕΜΑΧΙΟ 40

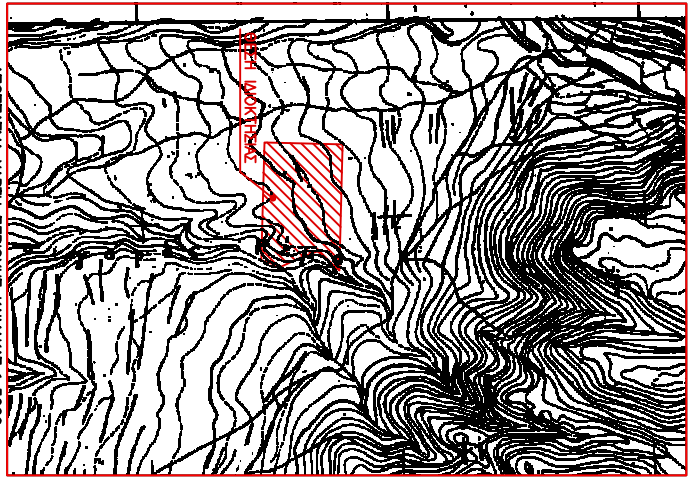
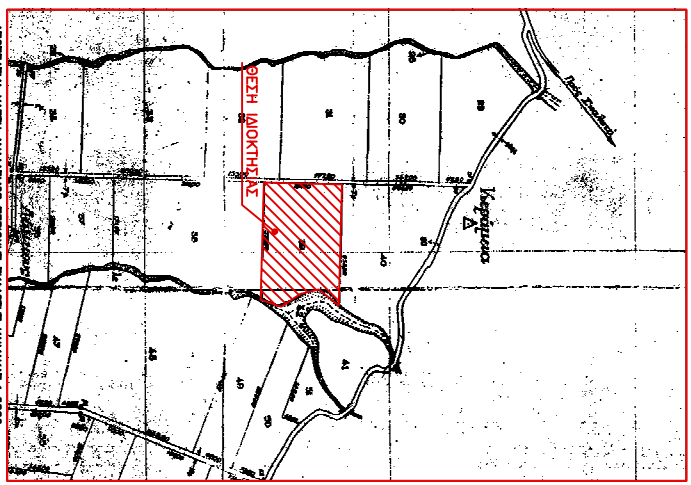

ΕΠΙΣΤΗΜΟΝΙΚΟ ΟΡΟ ΔΕΙΞΕΙΣ ΕΝΟΣ ΟΡΟΛΟΙΟΥ
 ΕΝΟΣ ΟΡΟΛΟΙΟΥ (Γ.Α. 24.04.1976 - ΕΠΙΣΤ. 2/15.10.1983 & Ν. 3212 - ΕΠΙΣΤ. 2/11.10.2003)

Από τις 19/01/2017 και μετά, σύμφωνα με το Ν. 4495/2017, η διαδικασία της έκδοσης των ΕΠΛΑ 61, 62, 63 και 64 γίνεται με τη μορφή ηλεκτρονικού αρχείου (e-EPLO) και η διαδικασία της έκδοσης των ΕΠΛΑ 61, 62, 63 και 64 γίνεται με τη μορφή ηλεκτρονικού αρχείου (e-EPLO).

ΕΡΓΟΔΟΤΕΣ
 ΠΑΠΑΔΟΜΑΡΚΑΚΗΣ ΠΕΡΙΟΙΣ του ΓΕΩΡΓΙΟΥ ΠΑΠΑΔΟΜΑΡΚΑΚΗ ΣΥΓΓΡΑΜΜΑΤΟΥΧΟΥ του ΓΕΩΡΓΙΟΥ

ΕΡΓΟ	ΑΠΟΤΙΜΩΣΗ ΑΙΡΕΤΕΜΑΧΙΟΥ
ΘΕΣΗ ΕΡΓΟΥ	ΕΝΤΟΣ ΑΝΑΔΑΣΜΟΤ ΣΚΑΛΟΤΗΣ ΑΡ.Θ.Μ. ΚΑΡΠΟΤΕΜΑΧΙΟΥ 39 ΕΚΤΟΣ ΟΙΚΙΣΜΟΥ ΣΚΑΛΟΤΗΣ Δ.Ε. ΣΥΚΑΚΙΩΝ ΔΗΜΟΥ ΣΥΚΑΚΙΩΝ
ΜΕΛΕΤΗΤΗΣ	ΓΕΩΡΓΙΟΣ ΒΕΡΓΚΑΚΗΣ ΑΡ.Π. ΤΟΠΟΓΡΑΦΟΣ ΜΗΧΑΝΙΚΟΣ
ΘΕΜΑ ΕΧΕΙΔΙΟΥ	ΤΟΠΟΓΡΑΦΙΚΟ ΔΙΑΓΡΑΜΜΑ
ΑΡ. ΣΧΕΔΙΟΥ	1 ΚΑΙΜΑΚΑ 1:1000
ΤΙΤΛΟΣ	ΣΧΕΔΙΑΣΜΟΣ - ΣΧΕΔΙΑΣΜΟΣ

ΔΕΚΕΜΒΡΙΟΣ 2017