

ΣΥΝΤΕΤΑΓΜΕΝΕΣ ΚΟΡΥΦΩΝ ΣΧΕΔΙΟΥ ΣΤΟ Ε.Γ.Σ.Α. '87		
Σημ.	X	Y
A	366973.01	4301907.62
B	367080.61	4301930.39
Γ	367139.32	4301800.30
Δ	367030.42	4301774.52

Παρατηρήσεις
 Τα όρια και οι όμοροι ιδιοκτήτες εδείχθησαν επί τόπου από τον εργοδότη και δεν έγινε διερεύνηση τίτλων ιδιοκτησίας, χαρακτηρισμού ή λοιπών στοιχείων.

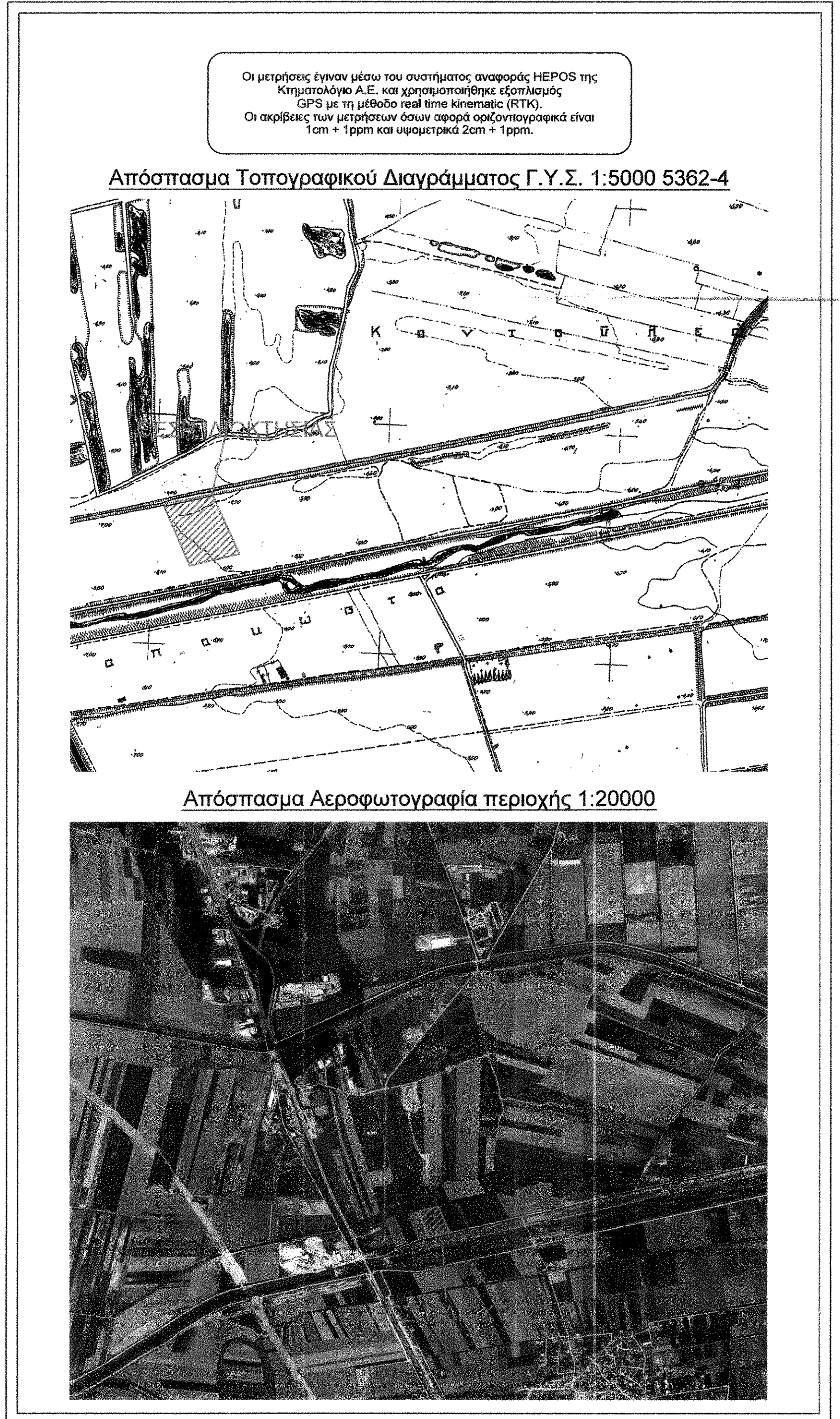

- ΥΠΟΜΝΗΜΑ**
- ▲ Τριγωνομετρικό σημείο
 - Κορυφή γεωτεμαχίου
 - Φωτοσταθερό
 - Σιδηρέσιος Πάσσαλος
 - 12,21 Υψομετρικό σημείο
 - ✦ Στύλος φωτισμού
 - ⊕ Στύλος ΔΕΗ Στύλος ΟΤΕ
 - ⊠ Πυλώνας Υψηλής Τάσης Δ.Ε.Η.
 - ⊕ Εκκλησία ιστός κεραίας
 - ⊕ Διαμορ. στάθμη σε κάτοψη/τομή
 - Δρόμος
 - Όριο γεωτεμαχίου
 - Συρματόπλεγμα
 - Μανδρότοιχος
 - - - Χωματοδρόμος

ΤΕΧΝΙΚΟ ΓΡΑΦΕΙΟ ΜΕΛΕΤΩΝ - ΚΑΤΑΣΚΕΥΩΝ
ΕΥΑΓΓΕΛΟΣ Γ. ΜΠΛΟΥΝΑΣ
 Αγρονόμος - Τοπογράφος Μηχανικός Ε.Μ.Π.
ΤΟΠΟΓΡΑΦΙΚΟ ΔΙΑΓΡΑΜΜΑ ΓΕΩΤΕΜΑΧΙΟΥ
 (Α.Β.Γ.Δ.Α.)

Εργοδότης: **ΚΑΦΑΡΑΤΖΗΣ ΝΙΚΟΛΑΟΣ του Δημητρίου**
 Θέση: "Παπακάωστα" Τ.Κ. Ανθήλης
 Διευρυμένου Δήμου Λαμιέων, Ν. Φθιώτιδας

ΥΠΕΥΘΥΝΗ ΔΗΛΩΣΗ (Ν. 651/77)
 Ο κάτωθι υπογεγραμμένος Ευάγγελος Γ. Μπλουνας, Αγρονόμος - Τοπογράφος Μηχανικός, δηλώνω υπεύθυνα και εν γνώσει των συνεπειών του Ν.Δ.851/27.7.77 του άρθρου 5 αυτού και των παραγράφων 1 και 2 περί ατομικής ευθύνης του δηλούντος ή βεβαιούντος ότι: η ιδιοκτησία του κ. **Καφαρατζή Νικόλαου του Δημητρίου**, υπό στοιχεία (Α.Β.Γ.Δ.Α.) και εμβαδού **15654,66 τ.μ.**, εφάπτεται σε αγροτικό δρόμο, βρίσκεται εκτός σχεδίου πόλεως και συγκεκριμένα στη θέση "Παπακάωστα", στην κτηματική περιφέρεια Τ.Κ. Ανθήλης, Διευρυμένου Δήμου Λαμίας, Ν. Φθιώτιδας και:

- 1) Σύμφωνα με τους όρους και περιορισμούς δόμησης της περιοχής **είναι άρπα και δύναται να οικοδομηθεί μετά από σχετικές εγκρίσεις από δασαρχείο, αρχαιολογία κ.λ.π.**
- 2) Δεν εμπίπτει στις διατάξεις του Ν. 1337/1983 περί εισφορών σε γη και χρήμα.
- 3) Εντός αυτής δεν διέρχονται γραμμές μεταφοράς υψηλής τάσης της Δ.Ε.Η. ούτε ρέμα.
- 4) Ευρίσκεται εντός περιοχής NATURA 2000

ΥΠΕΥΘΥΝΗ ΔΗΛΩΣΗ ΥΛΟΠΟΙΗΣΗΣ ΟΡΙΩΝ
 Ο κάτωθι υπογεγραμμένος κ. Καφαρατζής Νικόλαος του Δημητρίου, δηλώνω υπεύθυνα ότι είμαι ιδιοκτήτης του γεωτεμαχίου, με τα στοιχεία του σχήματος, και τα όρια που υλοποιούμε σε αυτό είναι τα πραγματικά.

ΕΜΒΑΔΟΝ ΓΕΩΤΕΜΑΧΙΟΥ (Α.Β.Γ.Δ.Α.) E = 15654.66 τ.μ.		
Κλίμακες 1:500	Χρόνος Μελέτης Δεκέμβριος 2016	

Σφραγίδα / Υπογραφή
ΕΥΑΓΓΕΛΟΣ Γ. ΜΠΛΟΥΝΑΣ
 ΑΓΡ. ΤΟΠΟΓΡΑΦΟΣ ΜΗΧΑΝΙΚΟΣ Ε.Μ.Π.
 ΜΕΛΟΣ Τ.Ε.Ε. Τ.Π. ΜΗΤΡΩΟΥ: 105902
 ΚΑΤΑΣΤΡΟΦΗ ΑΡΧΙΤΕΚΤΟΝΙΚΑ
 ΠΛΑΤΕΙΑ ΛΑΜΙΑΣ 330495
 ΑΦΜ 062041792 ΔΟΥ ΛΑΜΙΑΣ

Θεώρηση Υπηρεσίας