

A

ΤΕΧΝΙΚΟ ΓΡΑΦΕΙΟ

ΕΡΓΟΔΟΤΗΣ

Κυδωνάκης Νικόλαος & Χατζάκης Ανδρέας

ΕΡΓΟ

Αποτύπωση Ιδιοκτησίας

ΘΕΣΗ

Περιοχή Αγιά Φωτιάς Δ.Δ. Αγίου Ιωάννη Δήμου Ιεράπετρας

ΜΕΛΕΤΗ



ΣΩΜΑΡΑΚΗΣ ΓΕΩΡΓΙΟΣ

ΔΙΠΛΩΜ. ΠΟΛΙΤΙΚΟΣ ΜΗΧΑΝΙΚΟΣ Ε.Μ.Π.

MSc Περιβαλλοντικός Σχεδιασμός Πόλεων & Κτιρίων

ΕΜΜ.ΠΛΟΥΜΙΔΗ 6 - ΙΕΡΑΠΕΤΡΑ

ΘΕΜΑ ΣΧΕΔΙΟΥ

ΑΡΙΘ. ΣΧΕΔΙΟΥ

Τοπογραφικό Διάγραμμα



ΚΛΙΜΑΚΑ

ΚΛΙΜΑΚΑ 1/250

ΧΡΟΝΟΣ ΜΕΛΕΤΗΣ

Αύγουστος 2018

ΣΦΡΑΓΙΔΑ - ΥΠΟΓΡΑΦΗ

ΑΡΙΘΜΟΣ ΑΔΕΙΑΣ - ΕΓΚΡΙΣΗ

ΓΕΩΡΓΙΟΣ ΝΙΚ. ΣΩΜΑΡΑΚΗΣ
 ΔΙΠΛΩΜΑΤΟΥΧΟΣ ΠΟΛΙΤΙΚΟΣ ΜΗΧΑΝΙΚΟΣ
 ΕΘΝΙΚΟΥ ΜΕΤΣΟΒΙΟΥ ΠΟΛΥΤΕΧΝΕΙΟΥ
 MSc ΠΕΡΙΒΑΛΛΟΝΤΙΚΟΣ ΣΧΕΔΙΑΣΜΟΣ ΠΟΛΕΩΝ & ΚΤΙΡΙΩΝ
 ΑΡ. ΜΗΤΡΩΟΥ ΤΕΕ: 74208-ΑΦΜ: 044070988-ΔΟΥ: ΑΓ. ΝΙΚΟΛΑΟΥ
 ΕΜΜ. ΠΛΟΥΜΙΔΗ 6-ΙΕΡΑΠΕΤΡΑ-Τ.Κ. 72200
 ΤΗΛ. 6973268376-2842501056-EMAIL: somarakis67@hotmail.gr

Αντικείμενο: 1279/16-04-2019
 εγγραφο Δ/νσης Δασών Λασιθίου
 Οικόλαος 16-04-2019
 ΘΕΩΡΗΘΗΚΕ
 Δ/ΝΤΗΣ ΔΑΣΩΝ ΛΑΣΙΘΙΟΥ
 ΜΑΝΩΛΗΣ ΣΥΛΛΙΓΑΡΔΟΣ
 ΔΑΣΟΛΟΓΟΣ

ΓΕΩΡΓΙΟΣ ΝΙΚ. ΣΩΜΑΡΑΚΗΣ
 ΔΙΠΛΩΜΑΤΟΥΧΟΣ ΠΟΛΙΤΙΚΟΣ ΜΗΧΑΝΙΚΟΣ
 ΕΘΝΙΚΟΥ ΜΕΤΣΟΒΙΟΥ ΠΟΛΥΤΕΧΝΕΙΟΥ
 MSc ΠΕΡΙΒΑΛΛΟΝΤΙΚΟΣ ΣΧΕΔΙΑΣΜΟΣ ΠΟΛΕΩΝ & ΚΤΙΡΙΩΝ
 ΑΡ. ΜΗΤΡΩΟΥ ΤΕΕ: 74208-ΑΦΜ: 044070988-ΔΟΥ: ΑΓ. ΝΙΚΟΛΑΟΥ
 ΕΜΜ. ΠΛΟΥΜΙΔΗ 6-ΙΕΡΑΠΕΤΡΑ-Τ.Κ. 72200
 ΤΗΛ. 6973268376-2842501056-EMAIL: somarakis67@hotmail.gr

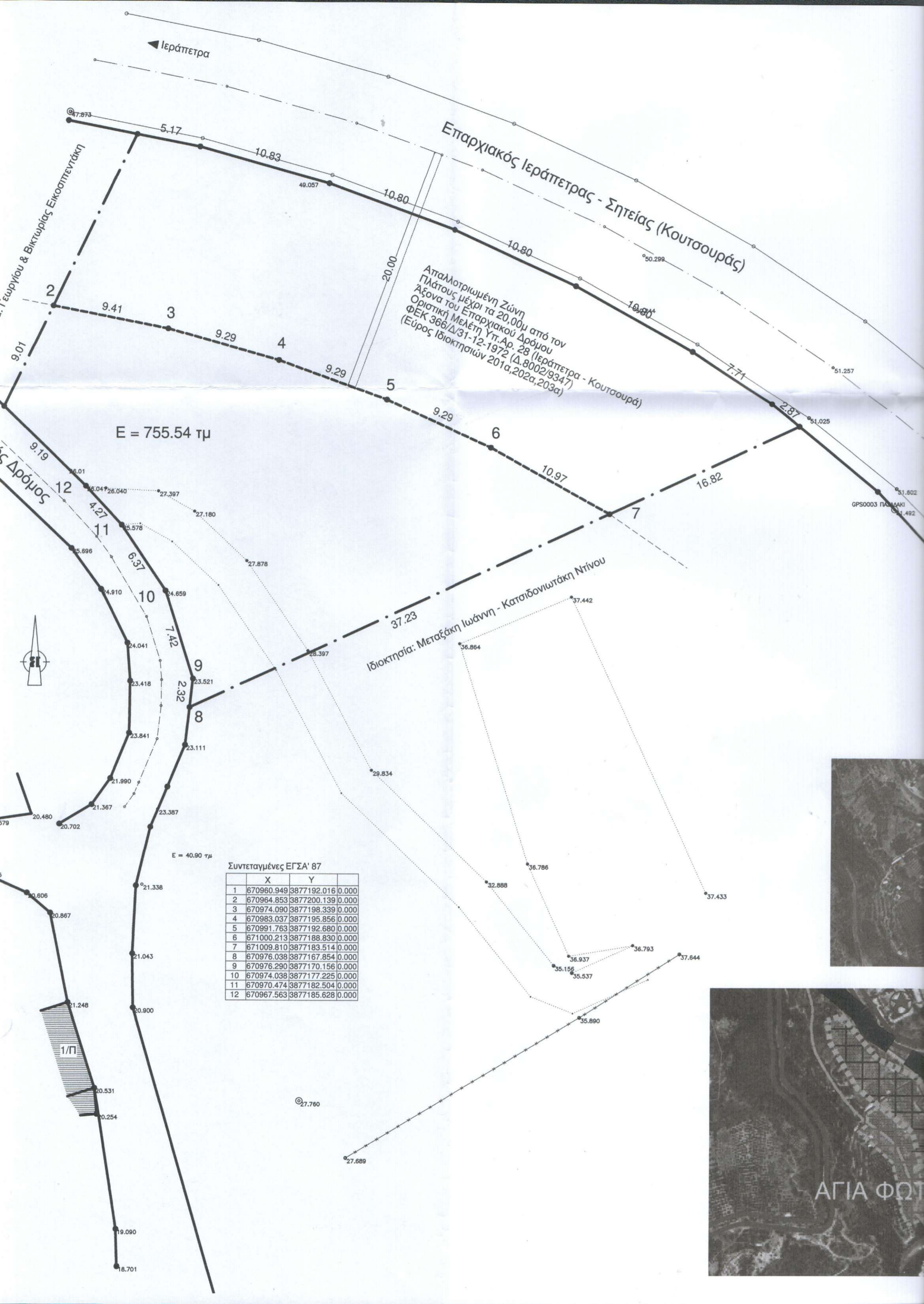

Συντεταγμένες ΕΓΣΑ' 87

	X	Y	
1	670960.949	3877192.016	0.000
2	670964.853	3877200.139	0.000
3	670974.090	3877198.339	0.000
4	670983.037	3877195.856	0.000
5	670991.763	3877192.680	0.000
6	671000.213	3877188.830	0.000
7	671009.810	3877183.514	0.000
8	670976.038	3877167.854	0.000
9	670976.290	3877170.156	0.000
10	670974.038	3877177.225	0.000
11	670970.474	3877182.504	0.000
12	670967.563	3877185.628	0.000