



**ΤΕΧΝΙΚΟ ΓΡΑΦΕΙΟ ΜΕΛΕΤΩΝ**

Κων/νος Θεοδ. Πανταζής  
Τοπογράφος Μηχανικός Ε.Μ.Π.

Τζένη Παν. Μανταζέλη  
Τοπογράφος Μηχανικός Τ.Ε.

Ν.Βασαρμίδα 61 Ιεράπετρα - 72200 ☎28420-27486, Fax 28420-27192, Κιν. 6972-401917

ΑΡΧΕΙΟ 257/3-3-08  
Εγγράφο Δίωξης Δασών Λασιθίου  
Νικόλαος 3-3-08  
ΦΕΩΡΗΘΗΚΕ  
Η Πρ/νη  
Πρωτοψάλτη Κων/να  
Δασολόγος



**ΙΔΙΟΚΤΗΤΗΣ :**

**ΣΤΑΘΑΚΗ ΑΙΚΑΤΕΡΙΝΗ**

**ΕΡΓΟ :**

**ΑΠΟΤΥΠΩΣΗ ΑΓΡΟΤΕΜΑΧΙΟΥ**

**ΘΕΜΑ ΣΧΕΔΙΟΥ:**

**ΤΟΠΟΓΡΑΦΙΚΟ ΔΙΑΓΡΑΜΜΑ**

**ΘΕΣΗ :**

**"ΜΕΣΑ ΑΝΕΦΟΛΑΚΚΟΙ"- Δ.Δ. ΜΥΡΤΟΥΣ  
ΔΗΜΟΥ ΙΕΡΑΠΕΤΡΑΣ**

**ΚΛΙΜΑΚΑ :**

**1 : 500**

**ΑΡ.ΣΧΕΔΙΟΥ:**

**1**

**ΧΡΟΝΟΣ ΜΕΛΕΤΗΣ :**

**ΟΚΤΩΒΡΙΟΣ 2006**

**ΥΠΟΓΡΑΦΗ**

**ΣΦΡΑΓΙΔΑ**

ΚΩΝΣΤΑΝΤΙΝΟΣ ΘΕΟΔ. ΠΑΝΤΑΖΗΣ  
ΔΙΠΛ. ΑΓΡ/ΜΟΣ ΤΟΠΟΓΡΑΦΟΣ ΜΗΧΑΝΙΚΟΣ Ε.Μ.Π.  
ΜΕΛΟΣ Τ.Ε.Ε. Αριθ. Μητρ. 71641  
ΝΙΚ. ΒΑΣΑΡΜΙΔΗ 61 ΙΕΡΑΠΕΤΡΑ  
ΤΗΛ. - FAX. 08420 - 27486  
Α.Φ.Μ. 045802024 ΔΟΥ. ΙΕΡΑΠΕΤΡΑΣ

838/2002

ΤΜΗΜΑ 1 ( E= 12.636,90 )

25.94

40.24

~~Δαδίκη Έκταση~~  
E= 4.101,832h

Ομόνοια Γεωργίας

Απόφαση 21/2009

ΙΔΙΩΤΙΚΟΣ ΔΡΟΜΟΣ ( E= 951,29 )

Γεωργία  
E= 4.039,022h

ΤΜΗΜΑ 2 ( E= 23.971,66 )

E= 1.243,812h  
Δαδίκη

Επί και μεσογεική  
ως Δαδίκη  
Απόφαση 21/2009

① + ② ⇒ Σ E= 5.345,673h  
Δαδίκη Έκταση

838/2002

2515/6-9-1994  
Σύνολο Έκτασης Αναδλωροειδών  
28,175,175

19

14.89

18

55.06

17

59.68

16

40.88

ΘΕΩΡΗΘΗΚΕ

Και ακολουθεί την υπ' αριθμ. 21/2009

Απόφαση της Ε.Ε.Δ.Α. Νομού Λασιθίου

την οποία αποτελεί αναπόσπαστο τμήμα

Αμμος Νικόλαος 11-3-2010

Η Γραμματέας της Επιτροπής

Γιαννούχος Παναγιώτα

Δασοφύλακας

ΙΔΙΟΚΤΗΣΙΑ  
ΚΑΠΙΝΙΑΡΗ ΕΜΜ.



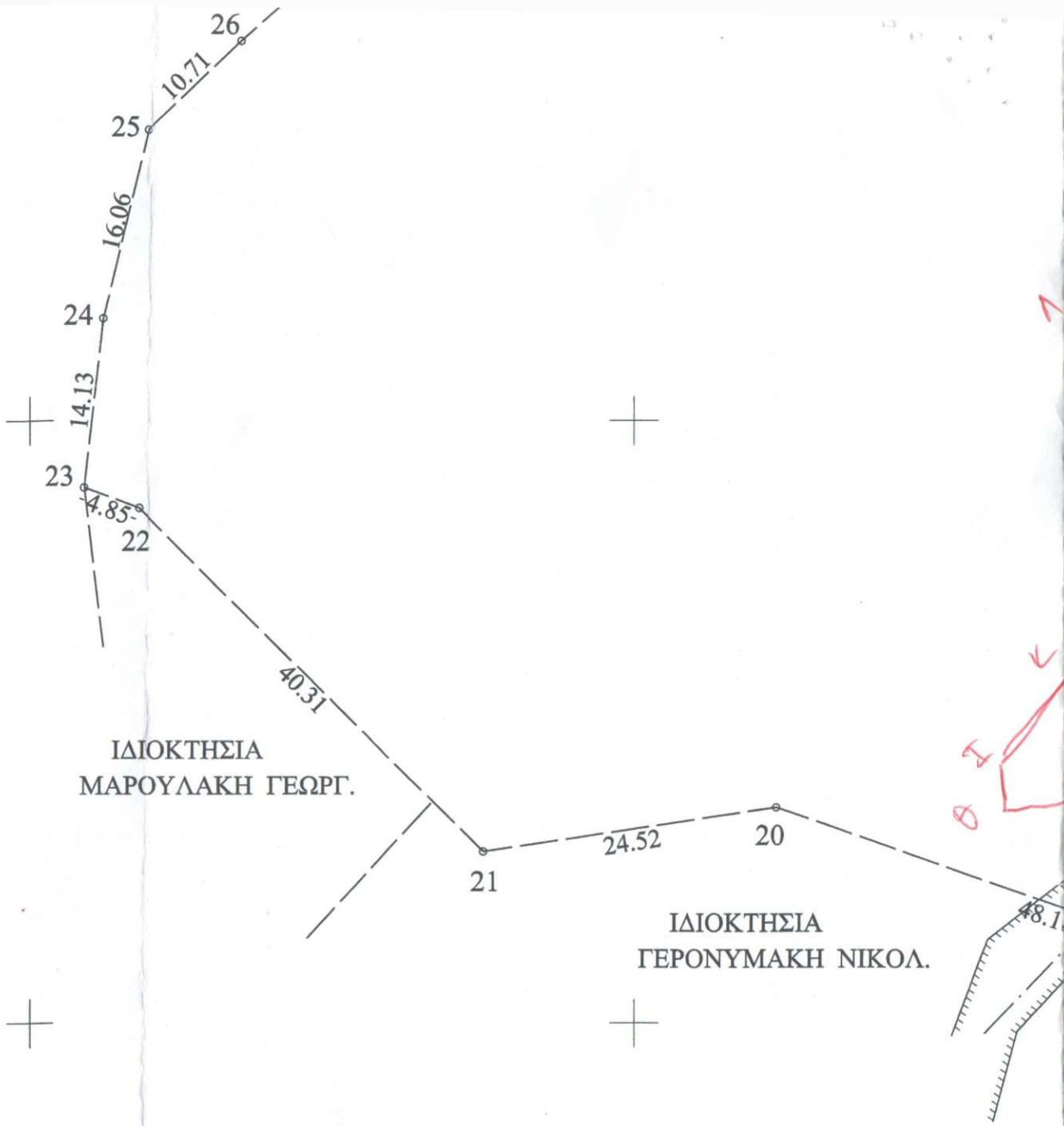

ΙΔΙΟΚΤΗΣΙΑ  
ΜΑΡΟΥΛΑΚΗ ΓΕΩΡΓ.

ΙΔΙΟΚΤΗΣΙΑ  
ΓΕΡΟΝΥΜΑΚΗ ΝΙΚΟΛ.

ΤΑΓΜΕΝΩΝ ΤΩΝ ΚΟΡΥΦΩΝ ΤΗΣ ΙΔΙΟΚΤΗΣΙΑΣ ΣΤΟ ΕΓΣΑ '87

2	X: 645452.55 Y: 3875322.66	3	X: 645461.58 Y: 3875324.13	4	X: 645477.25 Y: 3875327.54	5	X: 645497.11 Y: 3875326.91
7	X: 645549.65 Y: 3875321.93	8	X: 645567.12 Y: 3875302.76	9	X: 645599.49 Y: 3875278.85	10	X: 645614.04 Y: 3875265.33
12	X: 645630.86 Y: 3875231.83	13	X: 645625.73 Y: 3875217.10	14	X: 645617.77 Y: 3875180.04	15	X: 645608.44 Y: 3875173.82
17	X: 645526.71 Y: 3875145.02	18	X: 645471.71 Y: 3875148.86	19	X: 645457.20 Y: 3875151.86	20	X: 645411.78 Y: 3875167.92
22	X: 645359.10 Y: 3875192.80	23	X: 645354.55 Y: 3875194.48	24	X: 645356.10 Y: 3875208.52	25	X: 645359.89 Y: 3875224.13
27	X: 645381.99 Y: 3875244.34	28	X: 645398.23 Y: 3875269.26	29	X: 645421.94 Y: 3875287.03	30	

645350

645400



ΕΜΒΑΔΟΝ ΙΔΙΟΚΤΗΣΙΑΣ	
ΣΤΟΙΧΕΙΑ ΙΔΙΟΚΤΗΣΙΑΣ	ΕΜΒΑΔΟΝ(τμ)
1,2,3,.....,27,28,29,1	37559.85

**ΣΗΜΕΙΩΣΗ :**

1) Η αποτύπωση έγινε με χρήση ηλεκτρονικού γεωδαιτ. σταθμού. Το εμβαδό του αγροτεμαχίου υπολογίστηκε αναλυτικά (βάση συντ/νων)