

ΟΔΟΠΟΡΙΚΟ ΣΚΑΡΙΦΙΜΑ

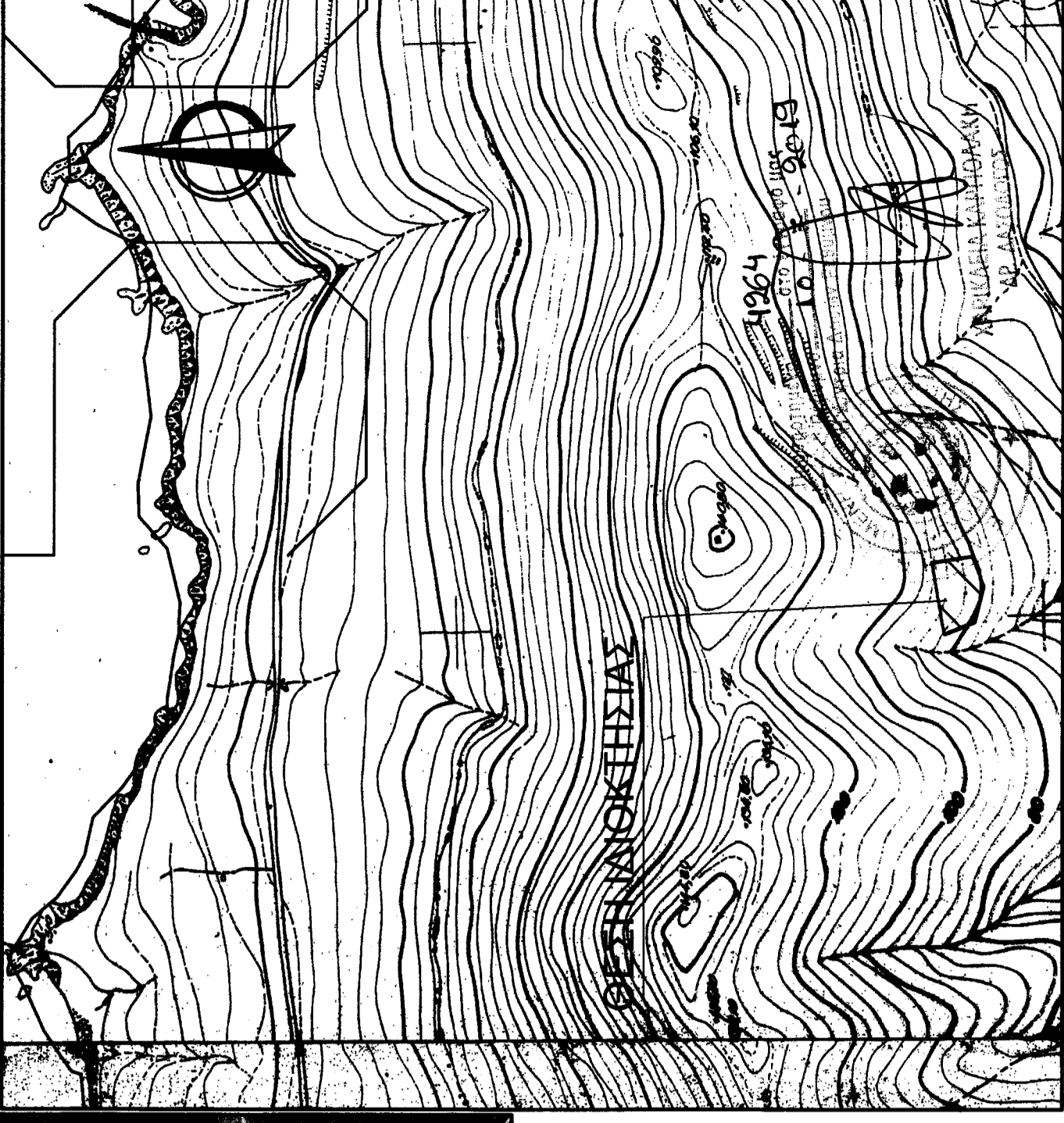

Ο ΓΕΝΕΡΑΛ ΓΕΩΜΕΤΡΗΣΗΣ
 ΕΠΙΣΤΗΜΟΝΙΚΗ
 ΔΡΑΣΗ

ΑΠΟΣΠΑΣΜΑ ΧΑΡΤΗ Γ.Υ.Σ ΚΛ. 1:5000



ΠΙΝΑΚΑΣ ΣΥΝΤΕΤΑΓΜΕΝΩΝ ΚΟΡΥΦΩΝ ΙΔΙΟΚΤΗΣΙΑΣ (ΕΓΣΑ '87)

ΣΗΜΕΙΟ	X	Y	ΜΗΚΟΣ
1	560677.630	3918825.480	61.77
2	560738.490	3918836.060	34.80
3	560743.780	3918801.665	27.05
4	560718.719	3918791.491	31.41
5	560688.220	3918799.020	28.50
1	560677.630	3918825.480	28.50

$E = 1/2 \sum (x_i + x_{i+1}) (y_i + y_{i+1})$
 $E = 2073.18 \text{ τ.μ.}$

ΥΠΟΜΝΗΜΑ
 (Υπεύθυνη δήλωση ν. 651/77)

Το ακίνητο που περιγράφεται με τα στοιχεία 1-2-3-4-5-1 αποτελεί τμήμα μεγαλύτερης ιδιοκτησίας του:

ΠΑΠΑΔΑΚΗ ΓΕΩΡΓΙΟΥ του ΑΝΑΣΤΑΣΙΟΥ

Το παραπάνω περιγραφόμενο ακίνητο βρίσκεται στη Τοπική κοινότητα Πανόρμου, της Δημοτικής Ενότητας Γεροπόταμου, του δήμου Μυλοποτάμου, της Περιφερειακής Ενότητας Ρεθύμνου εκτός των ορίων των οικισμών του Δήμου σε απόσταση μεγαλύτερη των 100 μ. από τα όρια αυτών, εκτός Ζ.Ο.Ε., εκτός Σ.Χ.Ο.Α.Π. και εκτός NATURA σε απόσταση μεγαλύτερη των 200 μ. από τα όρια αυτής.

ΕΜΒΑΔΟΜΕΤΡΗΣΕΙΣ

Οι εμβαδομετρήσεις έγιναν αναλυτικά από τον συνημμένο πίνακα συντεταγμένων και από τη σχέση :

$$E = (1/2) \times \sum_{i=1}^{n-1} x_i \times (y_{i+1} - y_i)$$

ΕΜΒΑΔΟΝ ΑΚΙΝΗΤΟΥ : 2.073,18 τ.μ.

Τα όρια της ιδιοκτησίας υποδείχθηκαν από τον ιδιοκτήτη με αποκλειστικά δικά του εσθονί.

Οι συντεταγμένες αναφέρονται στο κρατικό σύστημα αναφοράς και στο προβολικό σύστημα Ε.Γ.Σ.Α. 87.

Η εξάρτηση έγινε με τη χρήση γεωδαιτικού δέκτη G.P.S. L1-L2 και χρήση του δικτύου HEPOS με την τεχνική V.R.S.-R.T.K., ενώ η αποτύπωση έγινε με τη χρήση γεωδαιτικού σταθμού E.D.M. υψηλής ακρίβειας.

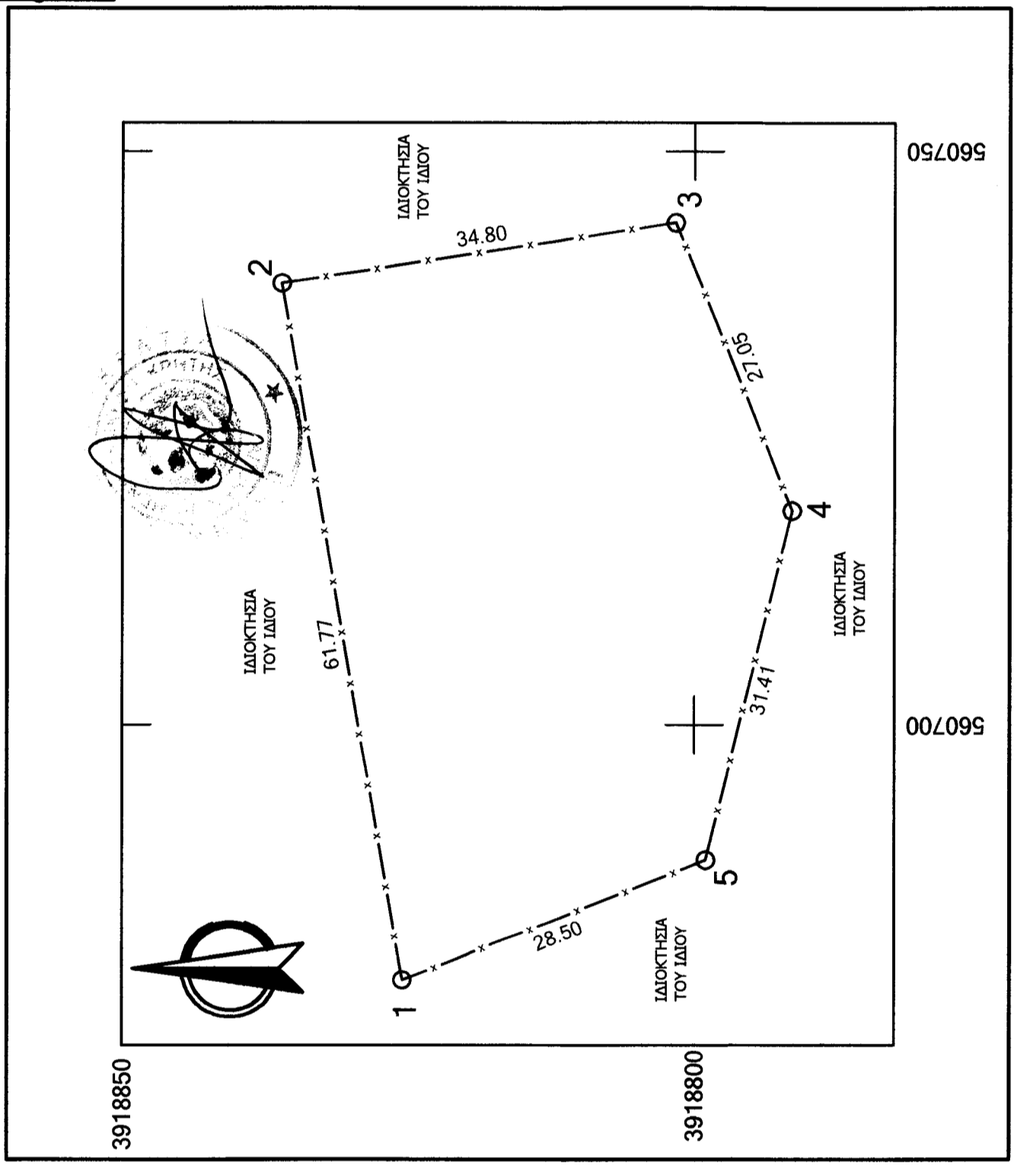

ΚΑΙΜΑΚΑ	1:500
ΘΕΜΑ	: ΤΟΠΟΓΡΑΦΙΚΟ ΔΙΑΓΡΑΜΜΑ
ΕΡΓΟ	: ΚΑΛΥΨΤΟΣΥΝΑΚΗΣ ΠΟΛΙΤΙΚΟΣ ΜΗΧΑΝΙΚΟΣ Τ.Ε.
ΘΕΣΗ	: ΕΚΤΟΣ ΟΙΚ. ΠΑΝΟΡΜΟΥ, Δ.Ε. ΓΕΡΟΠΟΤΑΜΟΥ, Δ.Ε. ΠΕΡΙΟΧΗΣ ΚΑΡΑΪΣΚΑΛΟΥ
ΕΡΓΟΔΟΤΗΣ	: ΠΑΠΑΔΑΚΗΣ ΓΕΩΡΓΙΟΣ του Αναστάσιου
ΗΜΕΡΟΜΗΝΙΑ	: ΟΚΤΩΒΡΙΟΣ 2017