

Εμβάδων Γεωτεμαχίου Ε=6184,51 Μ2

Α/Α	ΧΙ	ΥΙ	ΠΛΕΥΡΑ
1	564546,034	3890685,014	19,43
2	564539,925	3890683,480	16,91
3	564535,755	3890689,852	14,73
4	564532,258	3890714,162	9,91
5	564529,932	3890723,798	21,69
6	564511,346	3890712,616	51,36
7	564490,332	3890759,475	12,00
8	564478,520	3890757,337	11,43
9	564477,447	3890768,718	5,79
10	564476,979	3890774,480	16,73
11	564483,234	3890789,952	13,08
12	564488,576	3890801,888	38,25
13	564523,950	3890816,450	16,13
14	564539,982	3890818,228	2,16
15	564542,140	3890818,140	5,53
16	564542,281	3890812,616	4,48
17	564542,427	3890808,143	17,98
18	564542,820	3890790,165	30,80
19	564540,037	3890795,475	4,03
20	564539,420	3890755,528	

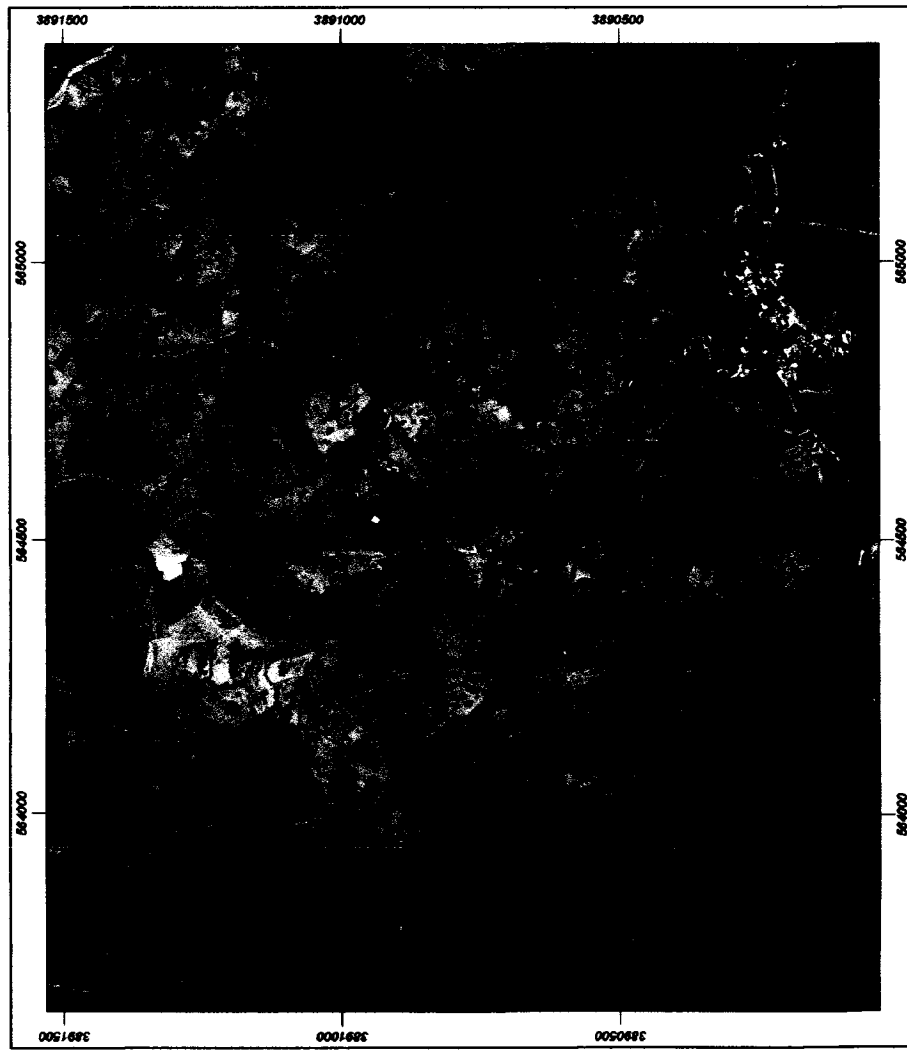

**ΔΗΛΩΣΗ ΙΔΙΟΚΤΗΤΗ Ν 4030/2011**  
 Η Αλινα Δεσποίνα δηλώνω ότι:  
 Τα όρια του γεωτεμαχίου με στοιχεία (1,2,3,4,5,.....32,33,1)  
 και εμβάδων 6184,51 μ2 που βρίσκεται στη θέση ΦΡΑΧΤΟ εκτός οικισμού Αγ. Παρασκευής Τοπικής Κοινότητας Αγ. Παρασκευής Δημοτικής Ενότητας Κορυθίων Δήμου Αμαρίου Περιφερειακής Ενότητας Ρεθύμνης, ότι:  
 α) Το γεωτεμαχίο είναι άρτο κατά κανόνα και οικοδομήσιμο (προ του 31-12-2003)  
 β) Βρίσκεται εκτός σχεδίου, εκτός ορίων εκτός Natura 2000 και εκτός ΖΟΕ  
 γ) Δεν εμπίπτει στις διατάξεις του Ν 1337/83 περί εισαγών σε γή και χρήση υποδείχθησαν από εμένα και εθύνονται για την ακρίβεια των δηλωμένων ορίων του γεωτεμαχίου μου.  
**Η Δηλών**

**ΥΠΕΥΘΥΝΗ ΔΗΛΩΣΗ ΜΗΧΑΝΙΚΟΥ Ν 651/77**  
 Δηλώνω σύμφωνα με το νόμο για το γεωτεμαχίο με στοιχεία (1,2,3,4,.....32,33,1) και εμβάδων 6184,51 μ2 που βρίσκεται στη θέση ΦΡΑΧΤΟ εκτός οικισμού Αγ. Παρασκευής Τοπικής Κοινότητας Αγ. Παρασκευής Δημοτικής Ενότητας Κορυθίων Δήμου Αμαρίου Περιφερειακής Ενότητας Ρεθύμνης, ότι:  
 α) Το γεωτεμαχίο είναι άρτο κατά κανόνα και οικοδομήσιμο (προ του 31-12-2003)  
 β) Βρίσκεται εκτός σχεδίου, εκτός ορίων εκτός Natura 2000 και εκτός ΖΟΕ  
 γ) Δεν εμπίπτει στις διατάξεις του Ν 1337/83 περί εισαγών σε γή και χρήση υποδείχθησαν από εμένα και εθύνονται για την ακρίβεια των δηλωμένων ορίων του γεωτεμαχίου μου.  
**Η Μηχανικός**

ΑΠΟΣΠΑΣΜΑ ΧΑΡΤΟΥ Γ.Υ.Σ ΚΛΙΜΑΚΑ 1:5000

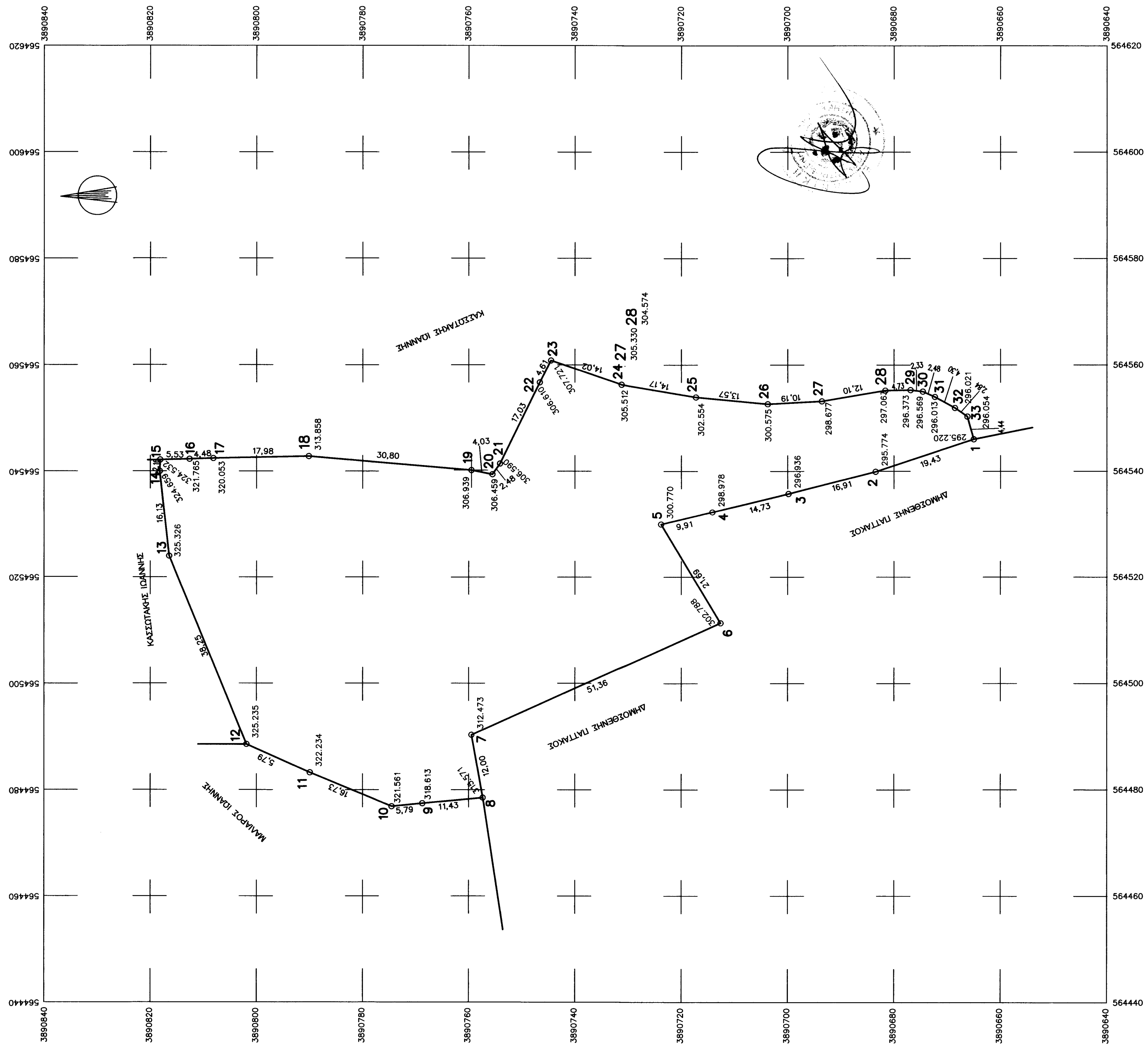
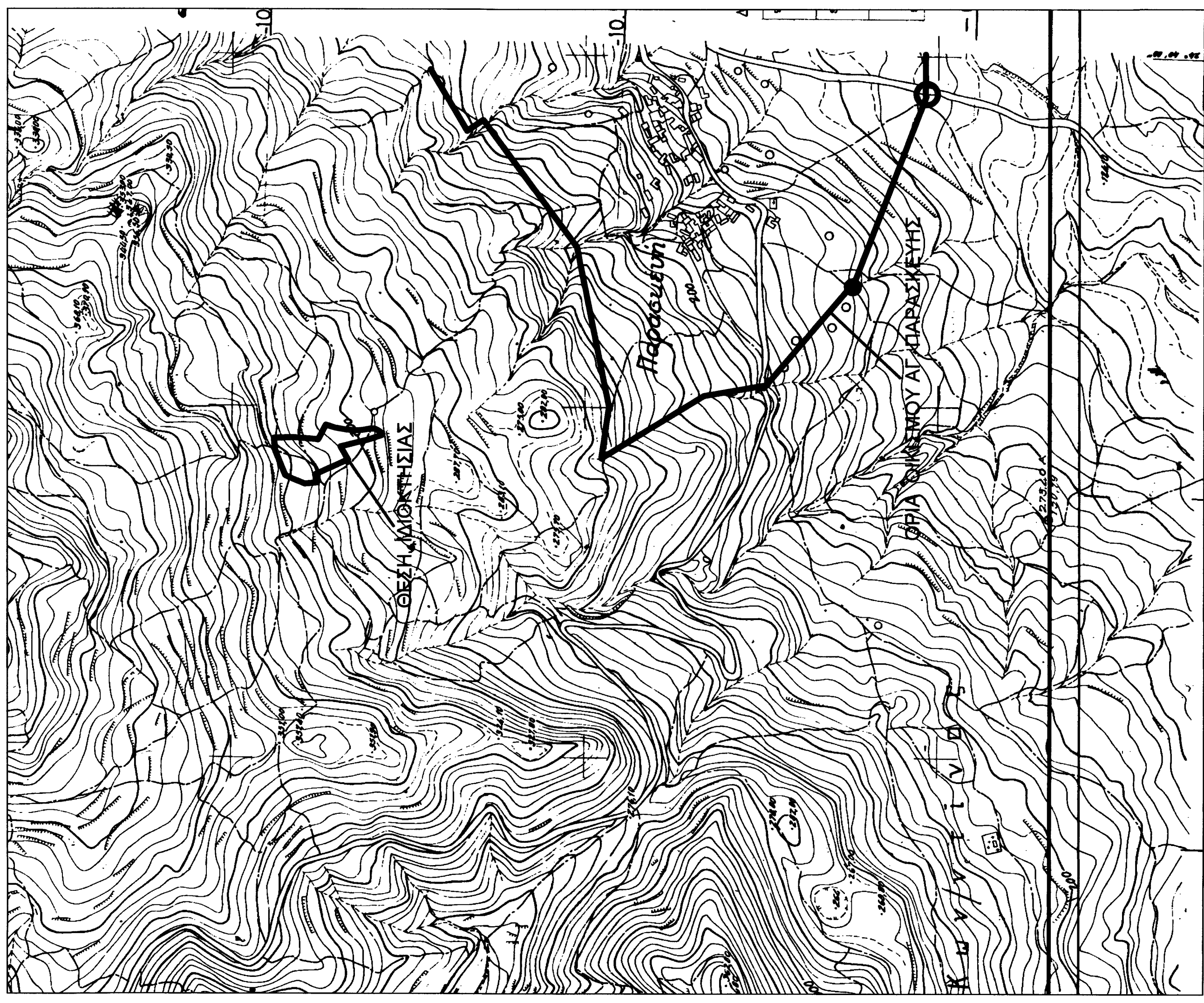

**ΕΜΒΑΔΟΝ ΓΕΩΤΕΜΑΧΙΟΥ**  
 Εμβάδων : Ε(1,2,3,4,.....32,33,1)=6184,51 Μ2  
 ΠΑΡΑΤΗΡΗΣΕΙΣ

1. Το διάγραμμα είναι ενταγμένο στο κρατικό σύστημα συντεταγμένων ΕΓΣΑ 87
  2. Οι διαστάσεις και τα εμβαδά υπολογισθηκαν αναλυτικά από τις συντεταγμένες των κορυφών
  3. Η εξέριση από το ΕΓΣΑ 87 πραγματοποιήθηκε με σύστημα GPS με όργανο GH3 της Topcon με το σύστημα υψών
- Το γεωτεμαχίο βρίσκεται εκτός περιοχής NATURA 2000 και εκτός ΖΟΕ, και εκτός οικισμού ΟΡΟΙ ΔΟΜΗΣΗΣ
- Π.Δ. 24/51/1985 ΦΕΚ 270/Δ31-5-85 όπως τροποποιήθηκε το 1995 και το 2003  
 Ν 3212/03 ΦΕΚ 908/Α31-12-2003 για τις περιοχές εκτός σχεδίου και οικισμού  
 Ελάχιστο εμβαδόν γηπέδου 4.000 μ2 με πρόσχωτο σε κοινόχρηστο χώρο 25 μέτρα  
 Για τα προϋφασμένα της 31-12-2003 ελάχιστο εμβαδόν 4000 μ2 δεν απαιτείται πρόσωτο  
 Για γήπεδα που έχουν πρόσωτο σε εθνικές Επαρχιακές κλπ οδούς  
 Ελάχιστο πρόσωτο 45 μ . ελάχιστο βάθος 50μ, ελάχιστο εμβαδόν 4000 μ2

Υψος κτισματος : 7,50 μ + 1,20 μ στέγη (Δύο όροφα)  
 Ποσοστό κάλυψης : 10%  
 Δόμηση : 20%  
 Πλινθ. Αποστάσεις : 15 μ στο τα όρια του γεωτεμαχίου

**Μελετητής :** ΞΕΚΑΛΟΣ ΕΜΜΑΝΟΥΗΛ  
**Εργοδότης :** ΛΙΤΙΝΑ ΔΕΣΠΟΙΝΑ

**Εργο :** ΑΠΟΤΥΠΩΣΗ ΓΕΩΤΕΜΑΧΙΟΥ  
**Θέμα :** ΤΟΠΟΓΡΑΦΙΚΟ ΔΙΑΓΡΑΜΜΑ

**Θέση :** ΦΡΑΧΤΟ  
 ΕΚΤΟΣ ΟΡΙΩΝ ΤΟΠΙΚΗΣ ΚΟΙΝΟΤΗΤΑΣ ΑΓ. ΠΑΡΑΣΚΕΥΗΣ  
 ΔΗΜΟΤΙΚΗ ΕΝΟΤΗΤΑ ΚΟΥΡΘΙΩΝ  
 ΔΗΜΟΥ ΑΜΑΡΙΟΥ ΠΕΡΙΦΕΡΕΙΑΚΗ ΕΝΟΤΗΤΑ ΡΕΘΥΜΝΗΣ

**Κλίμακα :** 1:500  
**Ημερομηνία :** ΜΑΡΤΙΟΣ 2018

**Ο ΕΠΕΡΧΟΜΕΝΟΣ ΑΝΤΩΝΙΑ**  
 ΑΝΤΩΝΙΑ ΚΑΡΑΓΕΩΡΓΑΚΗ  
 ΑΡΧΙΤΕΚΤΟΝΟΣ  
 ΕΠΙΧΕΙΡΗΣΙΑΚΗ ΔΙΕΥΘΥΝΤΡΙΑ  
 ΚΑΡΑΓΕΩΡΓΑΚΗ ΑΝΤΩΝΙΑ  
 ΑΡΧΙΤΕΚΤΟΝΟΣ

**σφραγίδα**  
 ΞΕΚΑΛΟΣ ΕΜΜΑΝΟΥΗΛ  
 ΔΙΠΛ. ΠΟΛΥΤΕΧΝΙΚΟΝ ΣΧΟΛΗΝ ΤΕΧΝΟΛΟΓΙΑΣ ΜΗΧΑΝΙΚΩΝ ΚΟΥΡΘΙΩΝ ΑΜΑΡΙΟΥ 45166  
 ΤΗΛ. 28310 42342  
 ΑΔΜ: 048646332 ΔΟΤ ΡΕΘΥΜΝΟΥ

**υπογραφή**