

ΧΑΡΤΗΣ ΠΕΡΙΟΧΗΣ Γ.Υ.Σ.
ΚΑΙ 1:50000

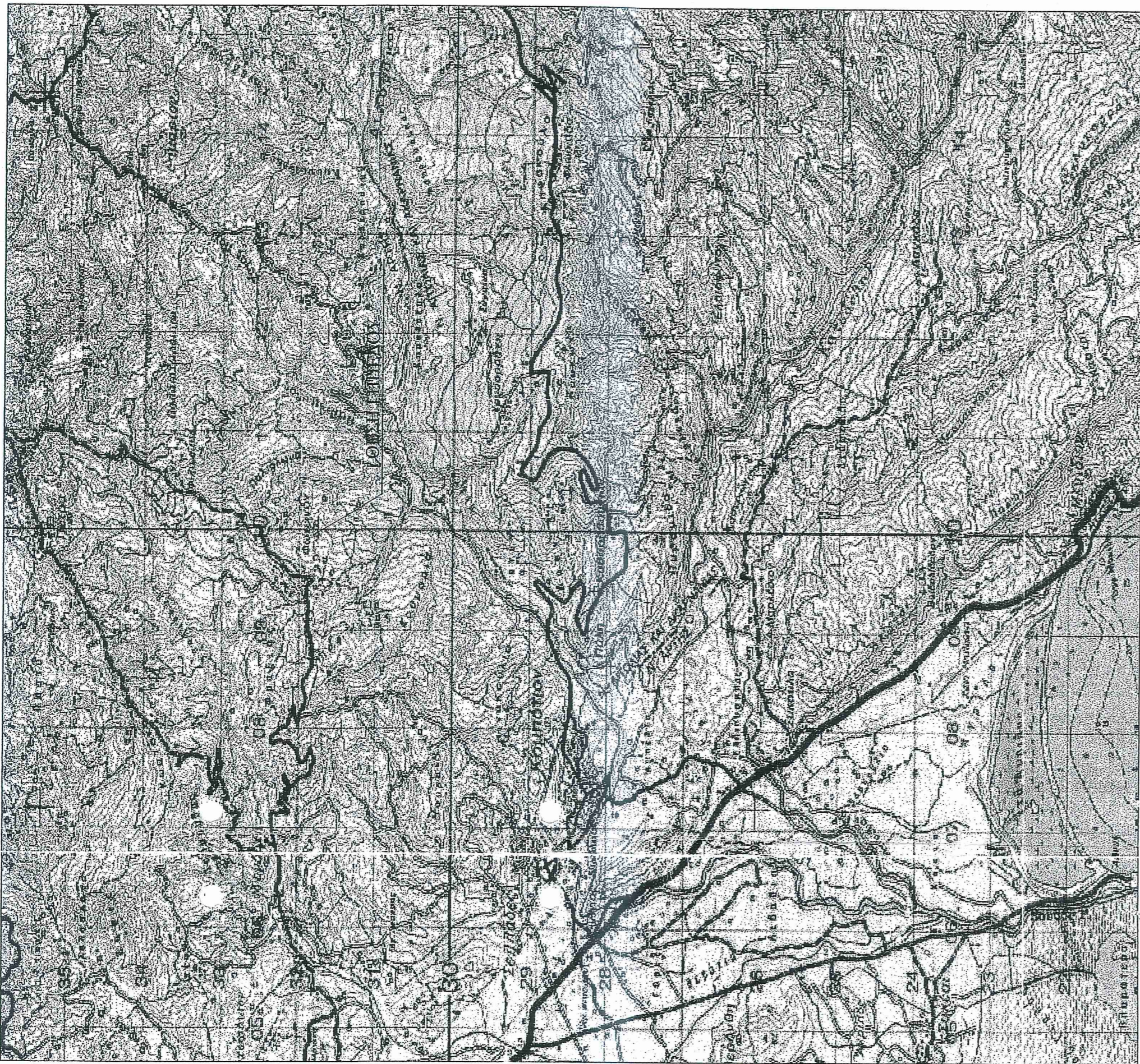

ΧΑΡΤΗΣ ΠΕΡΙΟΧΗΣ Γ.Υ.Σ.
ΚΑΙ 1:50000

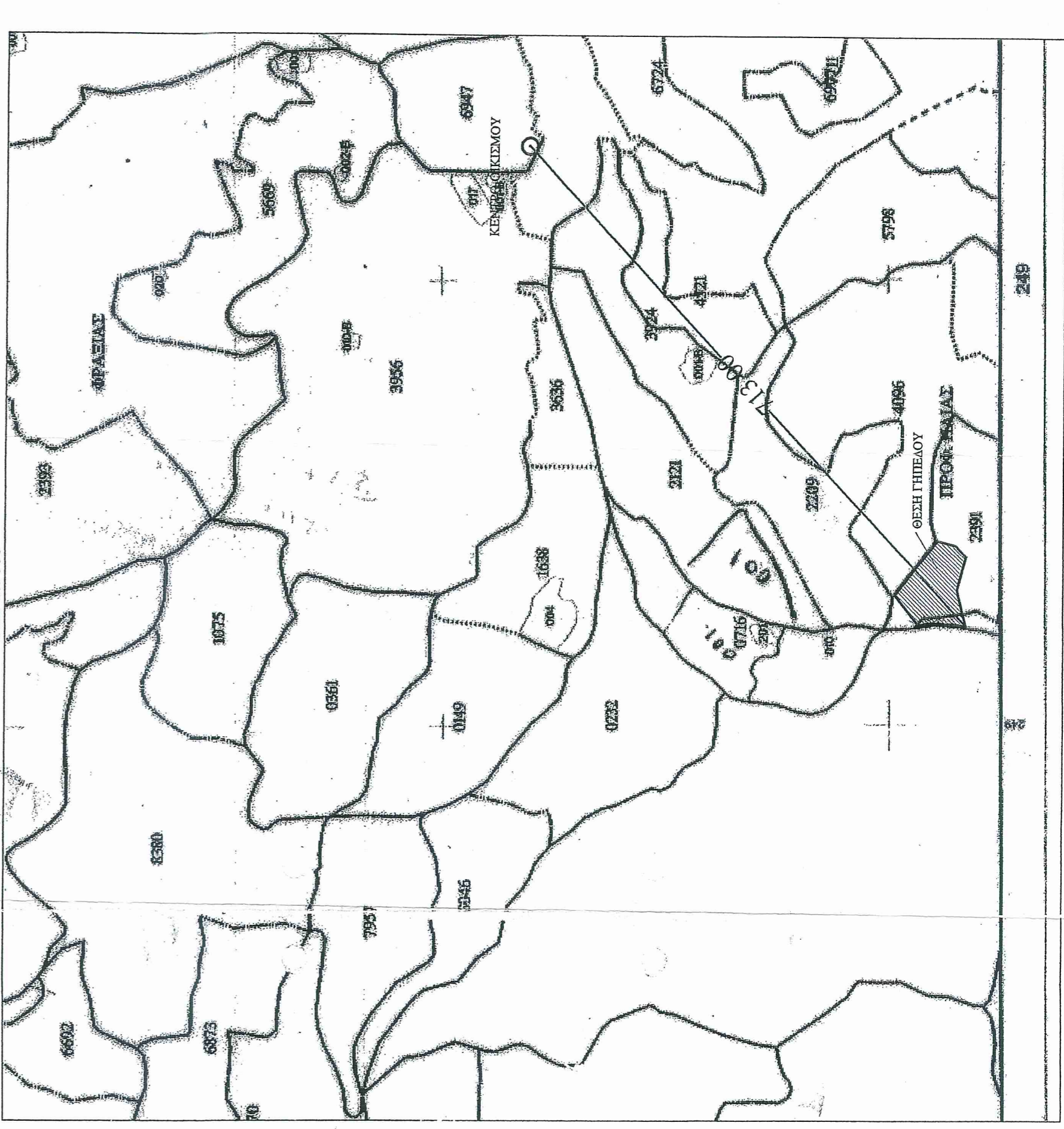

ΟΙΚΙΣΜΟΣ-ΦΟΙΤΗΡΙΟ	ΦΟΙΤΗΡΙΟΥ ΑΓΙΑΣ
Προσχωματικός του Έτους 1993 και επίσημος	
ΔΙΑΓΡΑΦΗ:	(α) Π.Δ. 2-41 Φ.Ε.Κ. 133.Α' (15.3.81) (β) Π.Δ. 217 6-12-82 Φ.Ε.Κ. 338 Α' (25.12.82) Διημέρις κτηματολ. (γ) Απογραφή Έτους 1920 Α.Ε. Ν.α. (δ) 127715-6-83 Φ.Ε.Κ. 291 Δ' (12.7.83)
ΑΡΧΙΤΕΚΤΟΝΑ:	Εμβαδόν: 2.000 Μ² με τις διατάξεις του (α) Π.Δ. 2-41 Ορισμός διαστάσεων και εμβαδών έτη 19-32 και 300 Μ² για τους μετόχους ή αναρτηθέντες ως κύριος με τις διατάξεις του (β) Π.Δ. 217 ΠΡΟΣΒΑΣΗ 28 κομμάτια προς χώρο 300 Μ² για τη λειτουργία της 15-3-81 150 Μ² για τη λειτουργία της 25-7-79 Όριο 57,00 στρ. 2-7-83
ΠΑΡΕΚΛΑΣΗ:	0,30 με ΜΑΚ επίστευτα 400 Μ² με τις διατάξεις του (α) Π.Δ. 2-41 Μεταρρυθμ. εμβαδόν 200 Μ² με τις διατάξεις του (β) Π.Δ. 217
ΠΟΣΟΣΤΟ ΕΛΑΦΥΝΣΗΣ:	60%
ΣΥΝΤ. ΔΟΜΗΣΗΣ:	7,50 Μ. Ίσως να (α) Ίσως σε παραρτησια κελυμμένου εμβαδού το ήμισυ εμβαδόν να φθάσει τα 10 Μ από το χαμηλότερο σημείο κοίτης του παραρτηρίου της κτηματολ. και κτηματολ. 200 Μ²
ΜΕΤΡΙΟ ΥΨΟΣ:	Διορ. (2) με δυνατότητα κατασκευής 2ου ορόφου σε ύψος με βάση κτηματολ. (α) Δ' ημ.
ΑΡΧΑΙΟΛΟΓΙΚΑ:	Διορ. (2) με δυνατότητα κατασκευής 2ου ορόφου σε ύψος με βάση κτηματολ. (α) Δ' ημ.
ΔΙΟΡΥΣΗ ΚΤΙΡΙΟΥ και ΟΡΓΑΝ. Γ.Υ.Σ. Μ.Π. επίσημη με Ο.Π.Α.	2ου ορόφου ύψος 7,50 Μ. 2ου ορόφου 2 του Π.Δ. 347/93 Φ.Ε.Κ. 140 Α' (2.6.93) (α) και (β) Π. Δ. 217. Στοιμ. 2ου ορόφου 2 του Π.Δ. 347/93 Φ.Ε.Κ. 140 Α' (2.6.93) και στοιχεία ορισμένων των εδαφών του (β) Δ' ημ. 2ου ορόφου 2 του Π.Δ. 347/93 Φ.Ε.Κ. 140 Α' (2.6.93)
ΚΤΙΡΙΟ:	(α) Δ' ημ. Υπερκαταλή 96 τ.μ. επίστευτα στον ορισμό (β) Δ' ημ. Υπερκαταλή 96 τ.μ. επίστευτα στον ορισμό
ΥΨΟΣ ΣΤΙΒΗΣ:	Προσχωματική του μετρίου καταρτισμένου κατά 1,50 Μ
ΕΠΙΧΕΙΡΗΣΙΑΚΑ ΧΑΡΑΚΤΗΡΑ:	Αποκλειστικά της συστημένης ομοιογενούς με τις διατάξεις του (β) Δ' ημ.

Α/Α	X(m)	Y(m)	Α/Α	X(m)	Y(m)
A1	249142,30	4334901,44	A5	249112,70	4334919,25
A2	249148,56	4334987,57	A6	249115,70	4334949,25
A3	249162,14	4334978,71	A7	249113,31	4334965,86
A4	249173,51	4334969,29	A8	249115,66	4334969,16
A5	249173,51	4334969,29	A9	249115,66	4334969,16
A6	249195,80	4334923,38	A10	249132,05	4334980,77
A7	249187,83	4334916,50			

ΕΜΒΛΟΜΕΤΡΙΣΕΙΣ
Ε Ομοιοκτών : (Α1,Α2...Α10,Α1) 4002,16 τ.μ.

ΔΙΑΒΑΣΗ ΥΠΟΚΟΙΝΩΝΗΣ ΟΡΙΣΜΩ

Ο κτήρι υποκοινωνικός Νικόλαος Δημήτριος δηλώνει υπεύθυνα ότι το όριο που φαίνεται στο παρόν τοπογραφικό διάγραμμα, το υπέβαλε ο ίδιος στο τοπογραφικό συνεργείο σημείο προς σημείο και είναι ακριβές. Το τοπογραφικό συνεργείο που απουσίασε το οικείο σχέδιο εδωθήν φέρει για τα όρια.

ΟΡΙΟ ΔΑΔΙΚΗΣ - ΤΕΧΝΙΚΗΣ ΕΥΜΕΤΡΗΣ

ΣΤΟΙΧΕΙΑ	X	Y
A	249123,8850	4334974,9572
B	249154,2881	4334952,0483
C	249162,7030	4334940,9743
D	249161,1403	4334923,8058
E	249176,8433	4334921,1951

ΔΙΑΒΑΣΗ ΜΗΧΑΝΙΚΟΥ Ν.551/77

Ο κτήρι υποκοινωνικός Νικόλαος Δημήτριος δηλώνει υπεύθυνα ότι το όριο που φαίνεται στο παρόν τοπογραφικό διάγραμμα, το υπέβαλε ο ίδιος στο τοπογραφικό συνεργείο σημείο προς σημείο και είναι ακριβές. Το τοπογραφικό συνεργείο που απουσίασε το οικείο σχέδιο εδωθήν φέρει για τα όρια.

ΕΥΑΓΓΕΛΟΣ Ξ. ΦΕΛΕΚΗΣ
ΠΟΙΝΤΡΟΣ ΜΗΧΑΝΙΚΟΣ Τ.Ε.
ΑΜΑΛΙΑ ΑΓΓΙΑΣ 88Α
ΠΛ. ΕΥΡΩΠΑΪΚΗΣ ΚΑΤΑΣΤΑΣΗΣ

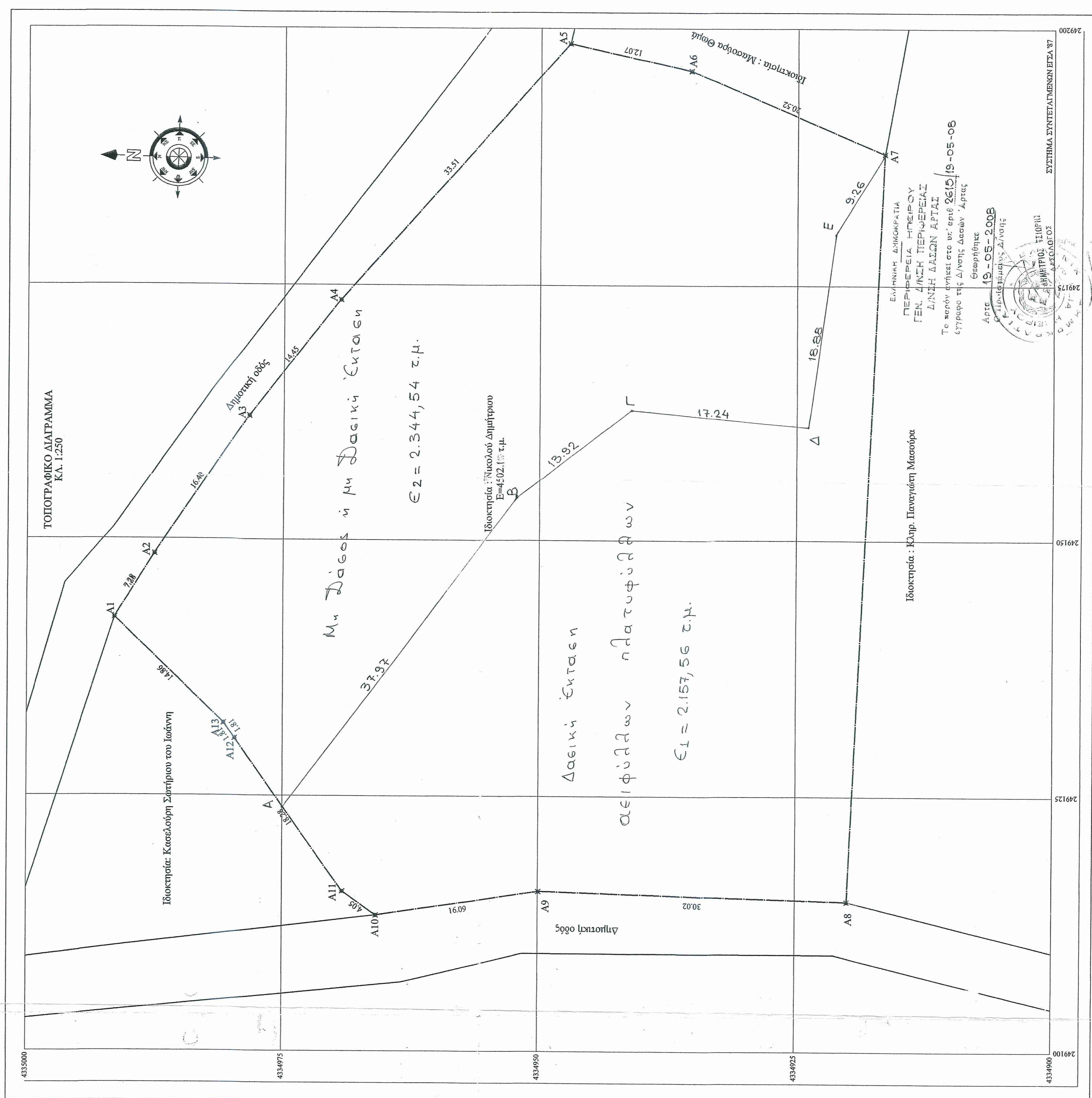

ΘΕΩΡΗΣΗ
με εντολή από υπ. αριθ. 114...
ΥΠΕΥΘΥΝΟΣ
30/12/2018
Απογραφή
1. Νικόλαος Δημήτριος
2. Χάρη Παναγιώτη
3. Νικόλαος Δημήτριος
4. Χάρη Παναγιώτη

Απόφαση Ομοσπονδιακού Συμβουλίου
27/11/2018

ΕΠΙΜΕΤΡΗΣΕΙΣ
30/10/2010
25/11/2011
ΕΠΙΜΕΤΡΗΣΕΙΣ
108. Γεωργίου Π.
20. Ζακάρου Α.
25. Μπαρτζώτου Α.
21. Γ. Μασούρα

ΕΡΩΤΩΤΗΣ : ΝΙΚΟΛΑΟΣ ΔΗΜΗΤΡΙΟΣ

ΕΓΓΟ : ΑΠΟΓΥΛΩΣΗ ΓΗΠΕΔΟΥ

ΘΕΣΗ : ΕΝΤΟΣ ΣΤΑΣΙΜΟΥ ΟΡΙΣΜΟΥ, Τ.Δ. ΦΟΙΤΗΡΙΟΥ ΔΗΜΟΥ ΚΟΜΠΟΤΟΥ, ΝΟΜΟΥ ΑΓΙΑΣ

ΜΕΛΕΤΗΤΗΣ : ΕΥΑΓΓΕΛΟΣ ΦΕΛΕΚΗΣ ΠΟΛ. ΜΗΧΑΝΙΚΟΣ Τ.Ε.

ΘΕΜΑ ΣΧΕΔΙΟΥ : ΤΟΠΟΓΡΑΦΙΚΟ ΔΙΑΓΡΑΜΜΑ

ΚΑΙΜΑΚΑ : 1:250

ΑΡΙΘΜΟΣ ΣΧΕΔΙΟΥ : Τ-01

ΧΡΟΝΟΣ ΜΕΛΕΤΗΣ : ΑΠΡΙΛΙΟΣ 2008

Ο ΣΥΝΤΑΞΑΣ

Ο ΕΒΕΒΑΣ

ΕΥΑΓΓΕΛΟΣ Ξ. ΦΕΛΕΚΗΣ
ΠΟΙΝΤΡΟΣ ΜΗΧΑΝΙΚΟΣ Τ.Ε.
ΑΜΑΛΙΑ ΑΓΓΙΑΣ 88Α
ΠΛ. ΕΥΡΩΠΑΪΚΗΣ ΚΑΤΑΣΤΑΣΗΣ
Τ.Ν. 11522, Α.Τ.Α. 20