

ΤΟΠΟΓΡΑΦΙΚΟ ΔΙΑΓΡΑΜΜΑ
 ΙΔΙΟΚΤΗΣΙΑΣ ΔΗΜΗΤΡΙΟΥ ΚΑΙ ΙΩΑΝΝΗ ΠΑΠΑΔΑΚΗ
 ΣΤΗ ΘΕΣΗ ΜΑΡΟΥΛΑΣ ΛΙΘΙΝΩΝ ΔΗΜΟΥ ΣΗΤΕΙΑΣ

ΚΛΙΜΑΚΑ 1 : 2000

Σητεια Απριλιος

ΓΕΩΡΓΙΟΣ ΓΕΩΡΓΙΑΔΑΚΗΣ
 ΤΕΛΕΤΑΡΧΟΣ ΣΗΤΕΙΑΣ ΔΕΥΤΕΡΟ
 ΔΗΜΟΤΙΚΟΥ ΙΔΡΥΜΑΤΟΣ
 ΚΑΡΑΔΑΚΗ 21 - ΣΗΤΕΙΑ
 ΤΗΛ : (0843) 231124

[Handwritten signature]

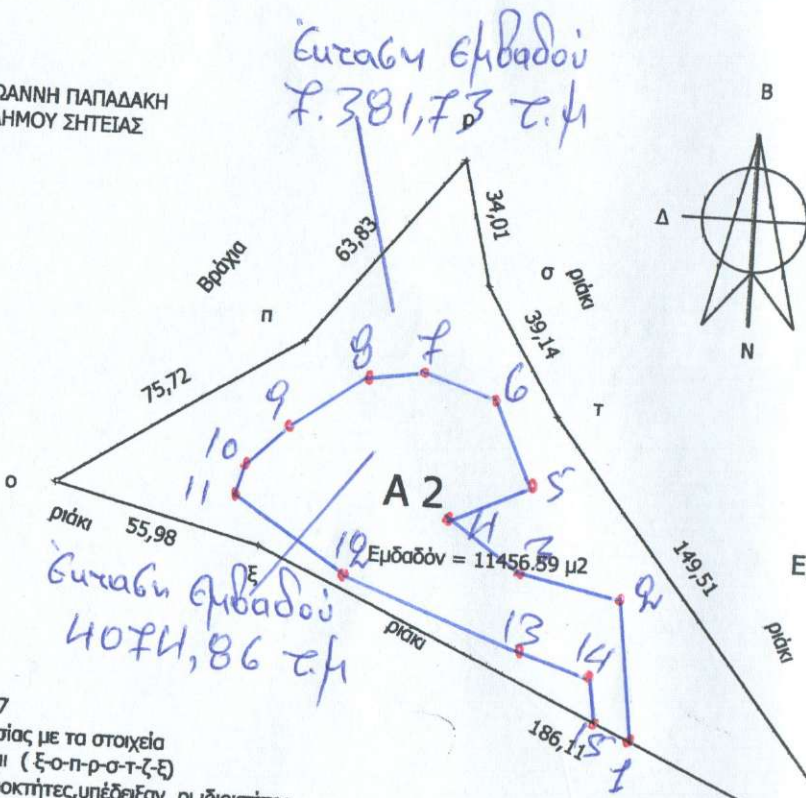

A 2 ΣΥΝΤΕΤΑΓΜΕΝΕΣ ΚΟΡΥΦΩΝ ΕΓΣΑ

	X	Y
ο	683272,14	3880976,29
π	683335,60	3881017,80
ρ	683375,32	3881067,57
σ	683383,26	3881034,50
τ	683403,10	3881000,76
ζ	683492,40	3880885,67
ε	683326,37	3880962,40

Εμβαδόν από συντεταγμένες = 11456.59 τ.μ.



Ανέκει στο αριθμ. 624/30-3-2016
 Αγιος Νικόλαος... 30-03-2016
 ΘΕΩΡΗΘΗΚΕ

Δ/ΝΤΗΣ ΔΑΣΩΝ ΛΑΣΙΘΙΟΥ
 ΜΑΝΩΛΗΣ ΣΥΛΛΙΓΑΡΔΟΣ
 ΔΑΣΟΛΟΓΟΣ

A 3 ΣΥΝΤΕΤΑΓΜΕΝΕΣ ΚΟΡΥΦΩΝ ΕΓΣΑ

	X	Y
α	683673,64	3880732,87
β	683615,23	3880703,67
γ	683606,83	3880730,23
δ	683583,68	3880767,27
ε	683551,93	3880830,77
ζ	683492,40	3880885,67
η	683508,94	3880894,93
θ	683527,46	3880890,30
ι	683551,93	3880866,49
κ	683594,27	3880852,60
λ	683628,00	3880820,18
μ	683657,10	3880783,14
ν	683688,40	3880762,38

Εμβαδόν από συντεταγμένες = 12067.83 τ.μ.

ΘΕΩΡΗΘΗΚΕ
 Και ακολουθεί την υπ' αριθμ. 51/2018
 Απόφαση της Τ.Ε.Ε.Α. Νομού Λασιθίου
 της οποίας αποτελεί αναπόσπαστο τμήμα
 Αγιος Νικόλαος... 16-Ε-19

Ακριβές Αντίγραφο
 Εκ του πρωτοτύπου
 Δ/ΝΤΗΣ ΔΑΣΩΝ ΛΑΣΙΘΙΟΥ
 Γραμματέας της Τ.Ε.Ε.Α.
 Νομού Λασιθίου
 Δέσποινα Μακρυδάκη
 Δασοπόνος

ΔΗΛΩΣΗ Ν. 651 / 77
 Τά όρια της ιδιοκτησίας με τα στοιχεία (α-β-γ...μ-ν-α) και (ξ-ο-π-ρ-σ-τ-ζ-ε) και τους όμορους ιδιοκτήτες, υπέδειξαν οι ιδιοκτήτες με αποκλειστικά δική του ευθύνη επί του εδάφους κατά την αποτύπωση και υλοποιήθηκαν ορθά. Το παρόν ακόμπεδο είναι αυτοτελές εκτός σχεδίου πόλεως, εκτός οικισμού, εκτός ζώνης οικισμού, είναι άρτιο και οικοδομήσιμο κατά κανόνα και δεν αποτελεί τμήμα μεγαλύτερης έκτασης. Η εξάρτηση από το ΕΓΣΑ 87 πραγματοποιήθηκε με σύστημα GPS. Οι διαστάσεις και τα εμβαδά υπολογίστηκαν αναλυτικά από τις συντεταγμένες των κορυφών. Στο συγκεκριμένο ακίνητο δεν υπάρχουν κτίσματα.

ο δηλών

ΓΕΩΡΓΙΟΣ ΓΕΩΡΓΙΑΔΑΚΗΣ
 ΤΕΛΕΤΑΡΧΟΣ ΣΗΤΕΙΑΣ ΔΕΥΤΕΡΟ
 ΔΗΜΟΤΙΚΟΥ ΙΔΡΥΜΑΤΟΣ
 ΚΑΡΑΔΑΚΗ 21 - ΣΗΤΕΙΑ
 ΤΗΛ : (0843) 231124

[Handwritten signature]

ΟΡΟΙ ΔΟΜΗΣΗΣ
 Π.Δ. της 24 / 31-05-1985 ΦΕΚ 270 Δ'
 Ελάχ. Εμβαδόν 4000 μ2
 Ελαχ. πρόσωπο 45 μ
 Ελαχ. βάθος 50 μ
 Κάλυψη = 200 + (Ε οικ. - 4000) * 0,02
 Δόμηση = 200 + (Ε οικ. - 4000) * 0,02
 Συντ. Δόμησης 0,20
 Συντ. Κάλυψης 10%
 Μεγ. Ύψος 7,50 μ
 Απόσταση από όρια 15,00 μ

