

ΕΜΒΑΔΟΜΕΤΡΗΣΗ
 Ε (1,2,3,4,5,6,7,8,9,10,11,12,13,14,15,16,17,18,19,20,21,22,23,24,25,26,27,28,29,30,31,32,33,34,35,36,37,1) = 7033,25 μ²

Καθεκός: 01	Ε = 7033,25 μ²		
Σημεία	X	Y	Πλευρές
1	209078.42	4220933.05	4.06
2	209081.69	4220930.65	10.78
3	209090.75	4220924.82	5.98
4	209095.74	4220921.52	9.14
5	209103.48	4220916.66	19.72
6	209120.14	4220906.11	8.75
7	209127.46	4220901.32	4.13
8	209130.78	4220898.87	14.03
9	209142.22	4220890.74	5.10
10	209146.42	4220887.84	6.24
11	209151.59	4220884.35	9.00
12	209159.14	4220879.46	6.08
13	209163.92	4220875.69	8.45
14	209160.25	4220868.09	8.17
15	209155.17	4220861.68	11.25
16	209149.58	4220851.93	5.99
17	209146.79	4220846.63	10.38
18	209142.20	4220837.31	13.66
19	209135.57	4220825.37	9.30
20	209131.50	4220817.01	11.80
21	209125.45	4220806.87	9.32
22	209118.69	4220813.30	11.27
23	209111.08	4220821.61	9.35
24	209104.72	4220828.46	8.47
25	209099.28	4220834.95	9.71
26	209093.02	4220842.37	10.02
27	209086.60	4220850.07	22.37
28	209070.78	4220865.89	9.02
29	209064.43	4220872.29	8.76
30	209058.21	4220878.46	7.29
31	209053.56	4220884.07	7.40
32	209049.75	4220890.41	5.31
33	209047.51	4220895.22	4.69
34	209050.25	4220899.03	7.85
35	209056.86	4220903.26	19.22
36	209067.67	4220919.15	12.54
37	209075.61	4220928.87	5.05

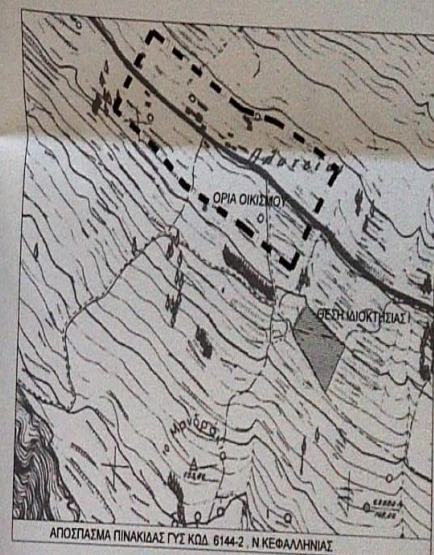

- ΥΠΟΜΗΝΙΑ**
1. Το έμβλημα της δικτατορίας υπολογίστηκε αναλυτικά
 2. Σίστημα συντεταγμένων Εξωτερικό, συνήθως κρατικού δικτύου, σύστημα προβολής ΕΓΣΑ 87
 3. Τόπος κωδικοποίησης Σ.Ε. 4386/17-10-2001
 4. Τα όρια υποδείχθηκαν από τον φυσικό και δικαστή
 5. Οι μετρήσεις υπαίθρου πραγματοποιήθηκαν με όχημα διακίνησης SOUTH RTK την 10-1-2018
 6. Δεν έγινε κανένας έλεγχος επί υπαρκτών Αρχαιολογικών Διασώσεων Δ/νσης Υπ. Γεωργίας κ.λπ.

ΟΡΘΗ ΔΟΜΗΤΗΣ
 ΕΚΤΟΣ ΟΡΘΩΝ ΟΙΚΙΣΜΟΥ Π.Δ. 24.05.1985 - ΦΕΚ 01.05.1985 & Ν. 3212-Φ.Ε.Κ. 308Α/01.12.2003
 ΑΡΤΗΡΙΑΤΑ ΚΑΤΑ ΚΑΝΟΝΑ - (ΓΙΑ ΠΡΟΣΩΠΟ ΣΕ ΚΟΙΝΩΝΗΤΟ ΔΡΟΜΟ)
 ΕΜΒΛΩΟ = 4000 Τ.Μ. - ΠΡΟΣΩΠΟ = 25Μ

ΔΙΑΔΕΙΞΗ Ν. 651/77
 Ο κατάλληλος υπαίθρου μετρήσης όλη η περιοχή παρατηρήθηκε αναλυτικά
 α) Δεν έγινε ΚΑΙ οικοδομήσιμο (βλ. Π.Δ. 24.5-1985 Φ.Ε.Κ. 270.Δ/31-5-1985 ΟΠΩΣ ΤΡΟΠΟΠΟΙΗΘΗΚΕ ΜΕ ΤΟ ΦΕΚ 308 Α/31-12-2003 και σύμφωνα με τους ισχύοντες όρους δόμησης της παραρτήσεως εκτός των ισχύοντων τυχόν παραρτημάτων από άλλες υπηρεσίες.
 β) Έχει επιφάνεια 7033,25 μ² εκτός ορίων του οικισμού ΠΛΑΤΕΙΩΝ Κεφαλληνίας και εντός ζώνης αυτής.
 γ) Δεν υπάρχει στις διατάξεις του άρθρου 1337 / 83 περιεχόμενα επί ης και χρήσης.
 δ) εντός αυτού δεν διέγιναν ενέλεγχος γραμμές μεταφοράς υψηλής τάσης της ΔΕΗ.
 ε) εντός αυτού δεν διέγιναν οικισμ. σχέμα. Απτική πάνω από 500μ από θάλασσα.

Ο ΜΗΧΑΝΙΚΟΣ
ΒΑΣΙΛΕΙΟΣ Ν. ΚΟΥΡΚΟΥΜΕΛΗΣ
 ΔΙΠΛ. ΑΡΧΙΤΕΚΤΟΝΟΣ ΤΟΠΟΓΡΑΦΟΣ ΜΗΧΑΝΙΚΟΣ ΕΜΠ.
 ΜΕΛΟΣ Τ.Ε.Ε. ΑΡ. ΜΗΤΡΩΟΥ 76515
 ΚΑΤΟΥΝΙ 30, ΑΘΗΝΑ 115 24
 ΤΗΛ. 210 6904739

ΤΕΧΝΙΚΟ ΓΡΑΦΕΙΟ
ΚΟΥΡΚΟΥΜΕΛΗΣ Ν. ΒΑΣΙΛΕΙΟΣ
 ΤΟΠΟΓΡΑΦΟΣ ΜΗΧΑΝΙΚΟΣ
 ΚΑΤΟΥΝΙ 30, Τ.Κ. 115-24 ΑΘΗΝΑ
 ΤΗΛ. 2106904739 ΚΩΝ. 0677695053

ΘΕΜΑ ΣΧΕΔΙΟΥ	ΤΟΠΟΓΡΑΦΙΚΟ ΔΙΑΓΡΑΜΜΑ
ΕΡΓΟΔΟΤΗΣ	ΒΙΟΛΕΤΑ ΧΙΟΝΗ
ΒΕΣΗ	"ΑΓ. ΓΡΗΓΟΡΙΟΣ" ΕΚΤΟΣ ΣΧΕΔΙΟΥ ΟΙΚΙΣΜΟΥ ΠΛΑΤΕΙΩΝ Ν. ΚΕΦΑΛΛΗΝΙΑΣ
ΧΡΟΝΟΣ ΣΥΝΤΑΞΗΣ	12-2018
ΚΛΙΜΑΚΑ	1:500
ΑΡΙΘΜΟΣ ΣΧΕΔΙΟΥ	T1

Ο ΣΥΝΤΑΞΑΣ ΜΗΧΑΝΙΚΟΣ
ΒΑΣΙΛΕΙΟΣ Ν. ΚΟΥΡΚΟΥΜΕΛΗΣ
 ΔΙΠΛ. ΑΡΧΙΤΕΚΤΟΝΟΣ ΤΟΠΟΓΡΑΦΟΣ ΜΗΧΑΝΙΚΟΣ ΕΜΠ.
 ΜΕΛΟΣ Τ.Ε.Ε. ΑΡ. ΜΗΤΡΩΟΥ 76515
 ΚΑΤΟΥΝΙ 30, ΑΘΗΝΑ 115 24
 ΤΗΛ. 210 6904739

ΗΛΕΓΧΘΗΚΕ
 Ο ΕΛΕΓΧΟΣ
 ΑΡΧΙΤΕΚΤΟΝΟΥ ΤΕΧΝΙΑ ΚΑΣΑΡΔΙΩΤ

ΘΕΩΡΗΘΗΚΕ
 Σύμφωνα με την παρ. 157 άρθ. 187-2011
 πρὸς χορήγηση της άδειας
 Διοίκησης Κεφαλληνίας
 αποτελεί αναπόσπαστο μέρος
 της μετρήσεως της 10-1-2018
 ΗΛΕΓΧΤΗΣ ΤΗΣ ΤΕΧΝΙΑΣ
 ΑΥΤΡΑ ΑΝΝΑ
 ΔΑΣΟΛΟΓΟΣ
 Α ΒΑΘΜΟΥ

ΕΛΛΗΝΙΚΗ ΔΗΜΟΚΡΑΤΙΑ
 ΥΠΟΥΡΓΕΙΟ ΠΕΡΙΒΑΛΛΟΝΤΟΣ, ΕΝΕΡΓΕΙΑΣ ΚΑΙ ΚΛΙΜΑΤΟΣ
 ΓΕΝΙΚΗ ΔΙΕΥΘΥΝΣΗ ΠΕΡΙΒΑΛΛΟΝΤΟΣ ΚΑΙ ΦΥΣΙΚΩΝ ΠΟΡΩΝ
 ΔΙΕΥΘΥΝΣΗ ΔΙΑΧΕΙΡΙΣΗΣ ΕΡΓΩΝ
 ΔΙΟΙΚΗΤΗΣ

Αθήνα, 12/12/2018
 Ο Διοικητής