



ΕΛΛΗΝΙΚΗ ΔΗΜΟΚΡΑΤΙΑ
 ΥΠΟΥΡΓΕΙΟ ΠΑΙΔΕΙΑΣ ΚΑΙ ΘΡΗΣΚΕΥΜΑΤΩΝ
 ΙΝΣΤΙΤΟΥΤΟ ΤΕΧΝΟΛΟΓΙΑΣ ΥΠΟΛΟΓΙΣΤΩΝ ΚΑΙ ΕΚΔΟΣΕΩΝ ΔΙΑΔΙΚΤΥΟΥ
ΙΤΥΤΕΧΝΙΚΑ
 Τμήμα Μηχανικών

ΥΠΟΜΗΝΗΜΑ

1) ΣΤΟΙΧΙΑ ΙΔΙΟΚΤΗΤΕΣ:
 Ονομα: Αρμένη Αλυσός Μουσίου, Α.Δ. Αγιάδος Δήμου Γαδίου (κεντρικό σχέδιο οικισμού)
 Ιδιοκτήτης: Καλλιόπη Αλυσού & Ιωάννης Ζωζανίου

2) ΟΡΟΙ ΔΕΛΤΑΧΕΙΡ:
 Εμβαστός Οικότ: 4000.00 μ²
 Ποσοστό Καλύψεως: 0.75%
 Αριθμός Ορόφων: 2.00
 Πλάτος Ανομοιοτητας: 2.00 m
 Μήκος Υπόγειου: 7.50 m

3) ΕΜΒΛΑΔΟΝ ΙΔΙΟΚΤΗΤΕΣ:
 Κεντρική αυλή: 4000.00 μ²
 Κεντρική αυλή: 4000.00 μ²
 Κεντρική αυλή: 4000.00 μ²

Καύση	X	Y	Μήκος
1	591090.428	3919810.200	28.57
2	591106.448	3919834.208	67.43
3	591179.699	3919787.012	7.48
4	591172.598	3919790.807	8.24
5	591172.598	3919773.231	9.44
6	591180.201	3919787.462	18.81
7	591172.462	3919768.698	47.24
8	591201.817	3919712.334	13.22
9	591196.498	3919703.138	6.19
10	591199.354	3919684.669	6.19
11	591203.590	3919695.569	6.89
12	591207.407	3919685.613	6.89
13	591208.467	3919685.613	5.22
14	591208.466	3919674.812	6.27
15	591208.466	3919671.714	6.24
16	591208.466	3919625.208	4.80
17	591207.460	3919625.208	2.80
18	591201.659	3919625.444	23.84
19	591196.498	3919625.444	29.28
20	591196.498	3919625.444	29.28
21	591196.498	3919625.444	29.28
22	591196.498	3919625.444	29.28
23	591196.498	3919625.444	29.28
24	591196.498	3919625.444	29.28
25	591196.498	3919625.444	29.28
26	591196.498	3919625.444	29.28
27	591196.498	3919625.444	29.28
28	591196.498	3919625.444	29.28
29	591196.498	3919625.444	29.28
30	591196.498	3919625.444	29.28
31	591196.498	3919625.444	29.28
32	591196.498	3919625.444	29.28
33	591196.498	3919625.444	29.28
34	591196.498	3919625.444	29.28
35	591196.498	3919625.444	29.28
36	591196.498	3919625.444	29.28
37	591196.498	3919625.444	29.28
38	591196.498	3919625.444	29.28
39	591196.498	3919625.444	29.28
40	591196.498	3919625.444	29.28
41	591196.498	3919625.444	29.28
42	591196.498	3919625.444	29.28
43	591196.498	3919625.444	29.28
44	591196.498	3919625.444	29.28
45	591196.498	3919625.444	29.28
46	591196.498	3919625.444	29.28
47	591196.498	3919625.444	29.28

E = 21284.92 m

4) ΔΙΑΔΙΧΗ ΜΗΧΑΝΙΚΟΥ Ν.65/177:
 Ο υπογεγραμμένος Παιδικός Μηχανικός ΤΕ Κωνσταντίνος Γεωργιάδης δηλώνει υπεύθως ότι η Διοκτρία με στοιχεία εμβαδών (1.23.4.5.6.7.8.9.10.11.12.13.14.15.16.17.18.19.20.21.22.23.24.25.26.27.28.29.30.31.32.33.34.35.36.37.38.39.40.41.42.43.44.45.46.47.48.49.50) έχει υποβάλει 21284.92 μ².

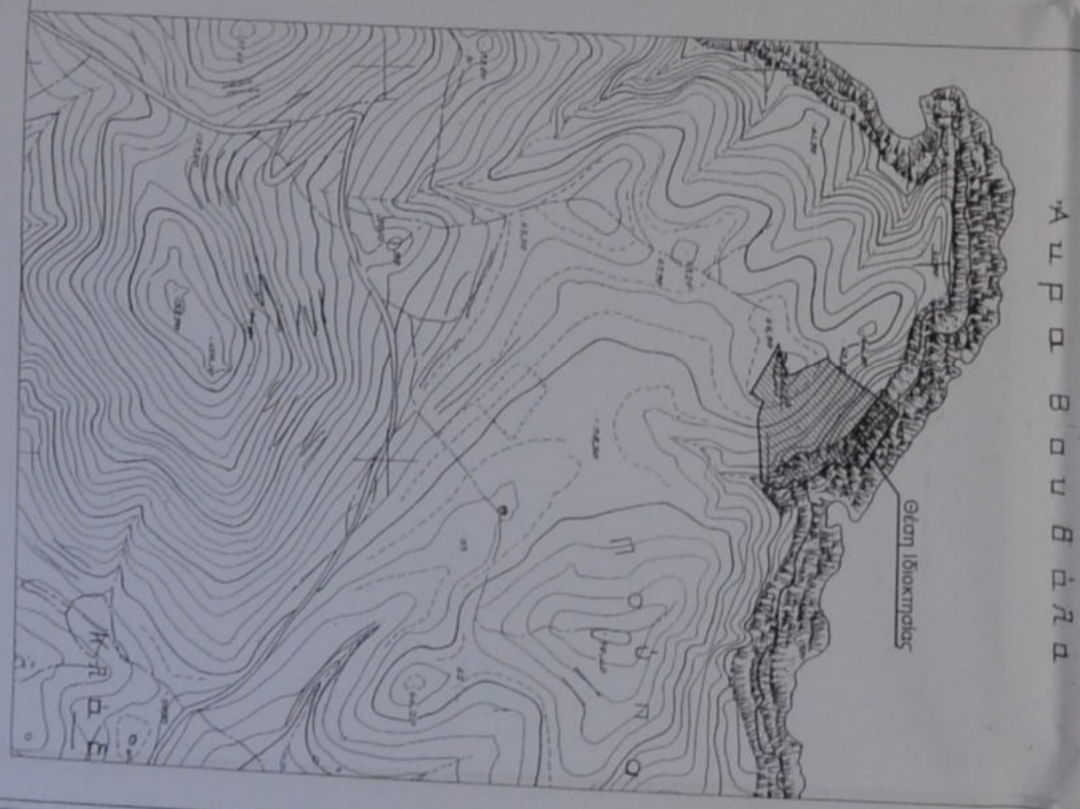

5) Η Διοκτρία είναι έγκυρη και θα καταστεί αναπόσπαστο μέρος του οικοπέδου ή γης/ακινήτου που περιλαμβάνεται στο σχέδιο οικισμού, σύμφωνα με το άρθρο 14 της Ν. 1307/2008 (Φ.Ε.Κ. 23/3/2008) και σύμφωνα με το άρθρο 14 της Ν. 1307/2008 (Φ.Ε.Κ. 23/3/2008) και σύμφωνα με το άρθρο 14 της Ν. 1307/2008 (Φ.Ε.Κ. 23/3/2008).

6) Το όνομα της Διοκτρίας υποδεικνύεται από τους ιδιοκτήτες.

Ημερομηνία έκδοσης: 2008
 Ο ΜΗΧΑΝΙΚΟΣ
ΚΩΝΣΤΑΝΤΙΝΟΣ ΓΕΩΡΓΙΑΔΗΣ
 ΚΑΤΑΔΕΙΧΤΗΣ
 Ο ΔΙΟΚΤΗΤΗΣ

ΤΕΧΝΙΚΟ ΠΡΑΓΜΑΤΕΙΟ
 ΜΕΛΕΤΕΣ ΚΑΤΑΔΕΙΧΕΙΣ
 ΚΟΝΣΤΑΝΤΙΝΟΣ ΓΕΩΡΓΙΑΔΗΣ ΣΧΗΜΑΤΟΔΟΤΗΣ ΜΗΧΑΝΙΚΟΣ ΠΝΑ 287822224

Εργοδοτής: Καλλιόπη Αλυσού & Ιωάννης Ζωζανίου

Έργο: Αποτύπωση Ιδιοκτησίας

Όμιλος: Αστική Άμυνας Μεσογείων, Α.Δ. Αγιάδος Δήμου Γαδίου (κεντρικό σχέδιο οικισμού)

Θέμα: Τοπογραφικό Διείργμα

Κλίμακα: 1:500
Ημερομηνία: Ιανουάριος 2008

Σφραγίδα Μελετητή: ΚΩΝΣΤΑΝΤΙΝΟΣ ΓΕΩΡΓΙΑΔΗΣ
 ΑΝΤΙΚΑΤΑΡΧΗ ΤΕΧΝΙΚΩΝ ΕΡΓΩΝ
 ΑΝΤΙΚΑΤΑΡΧΗ ΤΕΧΝΙΚΩΝ ΕΡΓΩΝ
 ΑΝΤΙΚΑΤΑΡΧΗ ΤΕΧΝΙΚΩΝ ΕΡΓΩΝ
 ΑΝΤΙΚΑΤΑΡΧΗ ΤΕΧΝΙΚΩΝ ΕΡΓΩΝ