



ΣΥΝΤ/ΝΕΣ ΚΟΡΥΦΩΝ ΚΑΤΑ Ε.Γ.Σ.Α. 87

1	X=569884.8755	Y=3875648.5055
2	X=569947.4546	Y=3875652.1543
3	X=569951.4128	Y=3875660.2920
4	X=569961.9971	Y=3875681.5196
5	X=569966.7832	Y=3875686.9063
6	X=569966.7664	Y=3875699.6852
7	X=569965.9813	Y=3875701.9690
8	X=569961.6751	Y=3875716.4188
9	X=569956.0741	Y=3875720.8614
10	X=569948.6808	Y=3875726.6886
11	X=569947.1196	Y=3875727.8551
12	X=569941.3245	Y=3875731.8190
13	X=569923.6627	Y=3875741.2791
14	X=569911.1616	Y=3875749.1311
15	X=569901.1319	Y=3875737.3058
16	X=569893.5130	Y=3875727.0980
17	X=569888.6096	Y=3875718.8649
18	X=569879.7580	Y=3875701.4060
19	X=569882.5224	Y=3875671.7338

ΕΙΛΗΡΤΗΣΗ ΑΠΟ ΤΟ ΤΡΙΤ. ΣΗΜΕΙΟ "ΥΠΟΤΑΡΞΕΙ"

Πίνακας Συντεταγμένων ΕΤΥΑ 87

Τμήρ κορυφών του 3, 8, 9, 10, 11, 12, 13, 14, 15, 16, 17, 18, 19, 20

Σημείο	X	Y
13	569923.6627	3875741.2791
14	569911.1616	3875749.1311
15	569901.1319	3875737.3058
16	569893.5130	3875727.0980
17	569888.6096	3875718.8649
18	569879.7580	3875701.4060
19	569882.5224	3875671.7338
20	569883.5721	3875683.2973
21	569902.7032	3875667.9862
22	569912.9900	3875701.0195
23	569923.6627	3875741.2791
24	569923.6627	3875741.2791
25	569916.4594	3875702.8244
26	569916.4911	3875705.7181
27	569920.2961	3875705.1890
28	569923.2900	3875713.8680
29	569923.0228	3875740.5507
30	569923.6627	3875741.2791

Πίνακας Συντεταγμένων (ΕΤΥΑ 87)

Τμήρ κορυφών του 20, 21, 22, 23, 24, 25, 26, 27, 28, 29, 30

Σημείο	X	Y
20	569916.4911	3875705.7181
21	569916.4594	3875702.8244
22	569912.9900	3875701.0195
23	569902.7032	3875667.9862
24	569923.6627	3875741.2791
25	569916.4594	3875702.8244
26	569916.4911	3875705.7181
27	569920.2961	3875705.1890
28	569923.2900	3875713.8680
29	569923.0228	3875740.5507
30	569923.6627	3875741.2791

ΧΑΡΤΗΣ ΝΟΜΑΡΧΙΑΣ ΠΡΟΣ. ΘΕΣΗ ΙΔΙΟΚΤΗΣΙΑΣ

ΑΠΟΣΤΑΣΜΑ ΧΑΡΤΗ Γ.Υ.Σ. (95456) ΠΡΟΣ. ΘΕΣΗ ΙΔΙΟΚΤΗΣΙΑΣ

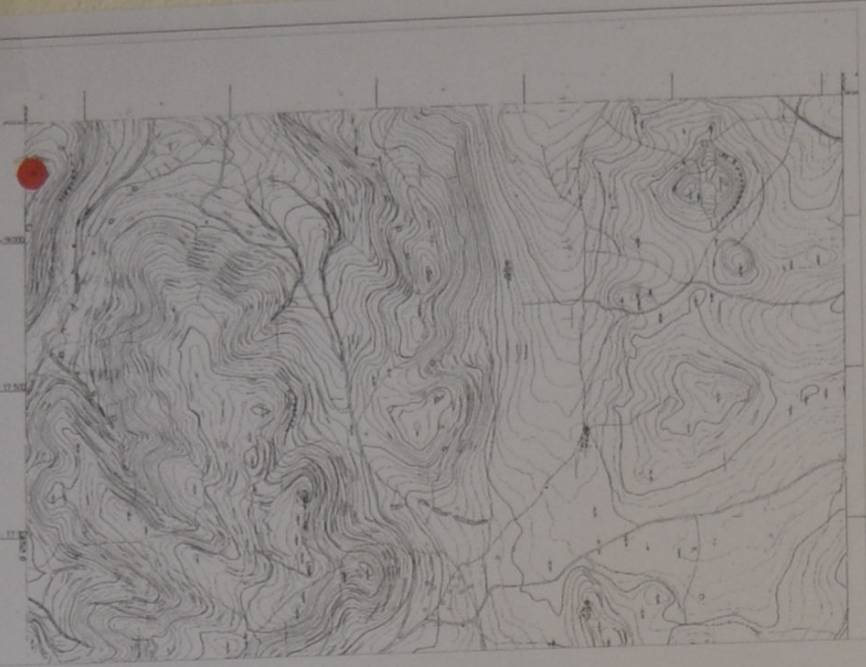

ΙΔΙΟΚΤΗΣΙΑ ΒΑΣΙΛΙΚΗ ΦΡΑΓΚΙΣΚΟΥ & ΑΝΑΓΝΩΣΤΑΚΗ-ΒΑΣΙΛΑΚΗ ΣΥΛΛΑΒΗΣ

ΙΔΙΟΚΤΗΣΙΑ ΜΑΤΓΟΛΙΑΚΗ ΕΜΜΑΝΟΥΗΛ

ΙΔΙΟΚΤΗΣΙΑ ΖΟΥΡΙΑΚΗ ΓΕΡΡΙΤΟΥ

ΙΔΙΟΚΤΗΣΙΑ ΣΦΑΚΑΚΗΣ ΜΥΡΩΝΑ ΤΟΥ ΜΙΧΑΗΛ (1-2-3-4-5-6-7-8-9-10-11-12-13-14-15-16-17-18-19-1)

ΕΜΒΑΔΟΥ Ε=6398.29τ.μ.

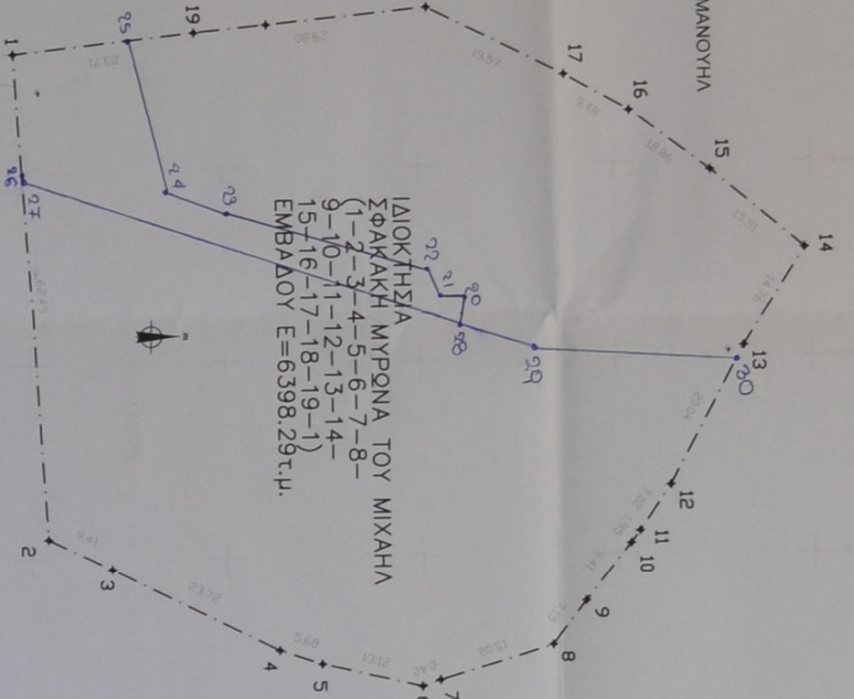

ΙΔΙΟΚΤΗΣΙΑ ΚΑΗΡ. ΚΟΤΣΙΦΑΚΗ ΔΕΕΙ.



ΥΠΟΜΝΗΜΑ
1. ΕΡΕΥΝΑ ΚΑΙ ΠΡΟΤΥΠΩΣΗ
2. ΔΡΑΣΗ
3. ΔΙΑΧΕΙΡΙΣΗ
4. ΑΝΑΦΟΡΑ

4. ΑΝΑΦΟΡΑ ΜΗΧΑΝΙΚΟΥ
Ο Νίκας Αλεξανδράκης δηλώνει ότι η ιδιοκτησία που εμφανίζεται στο παρόν τοπογραφικό είναι άρτια και ανεκδομητική. Απορρίπτει με το παρόν τοπογραφικό την ιδιοκτησία που είναι η ίδια με την παρούσα, αλλά με διαφορετική οριοθέτηση. Η ιδιοκτησία αυτή είναι η ίδια με την παρούσα, αλλά με διαφορετική οριοθέτηση. Η ιδιοκτησία αυτή είναι η ίδια με την παρούσα, αλλά με διαφορετική οριοθέτηση.

ΑΛΕΞΑΝΔΡΑΚΗΣ ΝΙΚΙΑΣ
ΠΟΛΙΤΙΚΟΣ ΜΗΧΑΝΙΚΟΣ Ε.Μ.Π.
Α.Μ. Α.Ε. 127763
Α.Μ.Α. 119675713 ΔΟΥ ΜΟΛΦΕΩΝ

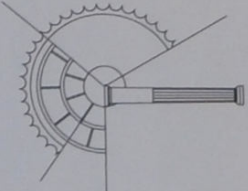

ΝΙΚΙΑΣ ΑΛΕΞΑΝΔΡΑΚΗΣ
CIVIL ENGINEER R.I.T.U.A.
25 Μορτίου 279
70400 Μοίρες Κρήτης
Telephone 28920 2235
cell phone 6974 098755
e-mail teer@teer@teemoll.gr

Ιδιοκτήτης: ΣΦΑΚΑΚΗΣ ΜΥΡΩΝ ΤΟΥ ΜΙΧΑΗΛ

Έργο: ΑΠΟΤΥΠΩΣΗ ΑΚΙΝΗΤΟΥ

Θέση: ΑΣΦΕΤΗΜΙΑΣ, ΕΚΤΟΣ ΟΙΚΙΣΜΟΥ

μελετητές: ΑΛΕΞΑΝΔΡΑΚΗΣ ΝΙΚΙΑΣ ΠΟΛΙΤΙΚΟΣ ΜΗΧΑΝΙΚΟΣ

25ης Μορτίου 279
70400 Μοίρες Κρήτης
ΤΗΛ. 2892022355 - FAX 2892029926
Κινητό 6974098755 e-mail teer@teer@teemoll.gr

ΤΟΠΟΓΡΑΦΙΚΟ ΔΙΑΓΡΑΜΜΑ

ΚΙΜΑΚΕΣ 1:500

ΧΡΟΝΟΣ ΜΕΛΕΤΗΣ: 06.2018

ΣΦΡΑΓΙΔΑ

ΥΠΟΓΡΑΦΗ

ΑΛΕΞΑΝΔΡΑΚΗΣ ΝΙΚΙΑΣ
ΠΟΛΙΤΙΚΟΣ ΜΗΧΑΝΙΚΟΣ Ε.Μ.Π.
Α.Μ. Α.Ε. 127763
Α.Μ.Α. 119675713 ΔΟΥ ΜΟΛΦΕΩΝ