

ΤΕΧΝΙΚΟ ΓΡΑΦΕΙΟ ΜΕΛΕΤΩΝ
ΣΤΥΛΙΑΝΟΣ Γ. ΠΑΠΑΔΑΚΗΣ
 ΑΡ. ΤΟΠΟΓΡΑΦΟΣ ΜΗΧΑΝΙΚΟΣ Ε.Μ.Π.
 Μετ η Σίβαστρα 43οι οδοί, κτίριο στην Κηφισόπολη ΑΙΟΕΕ
 Αγίουλ 3-5, Ηρόδοτος, Ν. Ηρόδοτος
 ΤΗΛ. 2811111295 - 6974764180

ΔΙΟΙΚΗΤΕΣ: Νάθενας Μουδάλης
 Νάθενας Ανδρέας
 Πρωτοδικάρης 299, 118
 Τηλέφωνο: 210-272019
 Ηλεκτρονικό ταχυδρομείο: (e-mail)

ΕΡΓΟ: ΑΠΟΤΥΠΩΣΗ ΑΚΙΝΗΤΟΥ
 ΗΜΕΡΟΜΗΝΙΑ ΣΥΝΤΑΞΗΣ: 2016

ΘΕΣΗ: Κερραυλούρι, Δήμος Μακρής, Νομός Ηρακλείου

ΒΡΕΙΑ ΣΧΕΔΙΩΤ:
 ΤΟΠΟΓΡΑΦΙΚΟ ΔΙΑΓΡΑΜΜΑ ΑΚΙΝΗΤΟΥ ΥΠΟ ΣΤΡΩΜΑ
 1:2.344-6-7-1

ΑΡ. ΣΧΕΔΙΟΥ: ΚΑΜΜΑΚ
 1
 1:100

ΥΠΟΓΡΑΦΗ-ΣΦΡΑΓΙΔΑ
 ΣΤΥΛΙΑΝΟΣ Γ. ΠΑΠΑΔΑΚΗΣ
 ΑΡΧΙΤΕΚΤΟΝΟΣ ΜΗΧΑΝΙΚΟΣ
 Ε.Μ.Π. ΑΡΧ. ΤΟΠΟΓΡΑΦΟΣ
 ΑΔΑΡΕ 4-5, ΗΡΟΔΟΤΟΣ
 ΑΓ. ΑΓ. Ν. ΗΡΟΔΟΤΟΣ

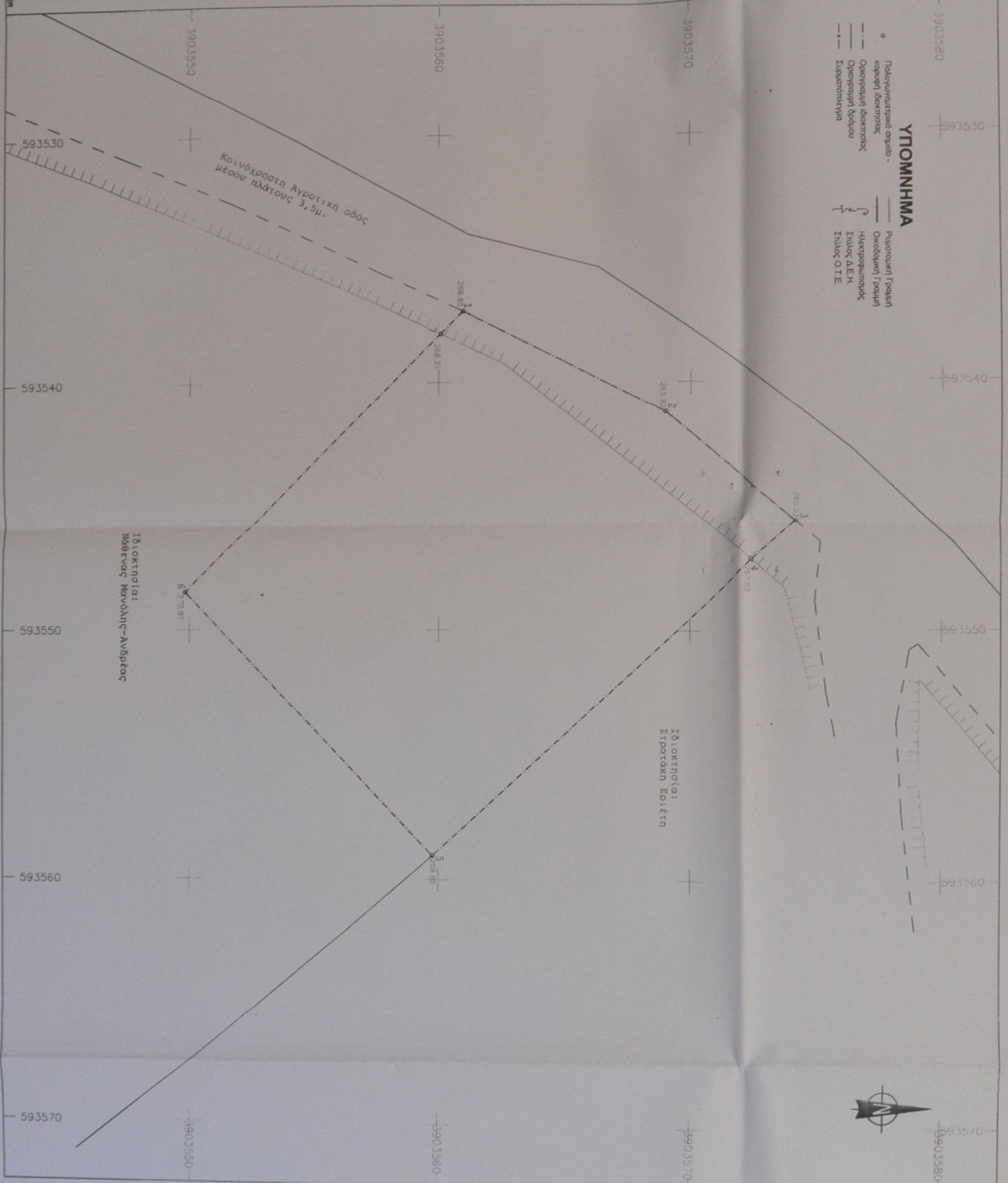

ΕΜΒΛΩΜΕΤΗΡΕΣ:
 ΕΜΒΛΩΜΑΤΑ ΙΣΟΨΕΙΩΝ 1m

Α/Α	X	Y	ΠΥΞΥΝΑ	ΜΗΚΟΣ
1	59353714	39035609	1-2	9,00
2	59354120	39035699	2-3	6,90
3	59354563	39035742	3-4	2,34
4	59354718	39035753	4-5	17,42
5	59355904	39035976	5-6	14,49
6	59354449	39035482	6-7	14,63
7	59353805	39035607	7-1	1,27

ΜΑΤΗΡΙΑ ΠΡΟΒΛΗΤΗ ΕΡΓΟΥ:
 ΔΕΛΤΑ 1:25000
 ΔΕΛΤΑ 1:50000
 ΔΕΛΤΑ 1:100000
 ΔΕΛΤΑ 1:200000
 ΔΕΛΤΑ 1:500000
 ΔΕΛΤΑ 1:1000000
 ΔΕΛΤΑ 1:2000000
 ΔΕΛΤΑ 1:5000000
 ΔΕΛΤΑ 1:10000000
 ΔΕΛΤΑ 1:20000000
 ΔΕΛΤΑ 1:50000000
 ΔΕΛΤΑ 1:100000000
 ΔΕΛΤΑ 1:200000000
 ΔΕΛΤΑ 1:500000000
 ΔΕΛΤΑ 1:1000000000
 ΔΕΛΤΑ 1:2000000000

ΣΥΝΤΑΞΗ:
 1. Το σχέδιο, σύμφωνα με τη δήλωση του ιδιοκτήτη είναι ορθογώνιο τμήμα της οδού Κερραυλούρι, με μήκος 12,34 μέτρα και πλάτος 6,90 μέτρα.
 2. Η ιδιοκτησία ανήκει στον κ. Νάθενα Μουδάλη, ο οποίος έχει καταχωρήσει την ιδιοκτησία του στην Υπηρεσία Φορολογίας και Ενοίκιου του Δήμου Ηρακλείου.
 3. Η οδός Κερραυλούρι είναι οδός δημοσίου χαρακτήρα και η ιδιοκτησία της ανήκει στον Δήμο Ηρακλείου.
 4. Η οδός Κερραυλούρι είναι οδός δημοσίου χαρακτήρα και η ιδιοκτησία της ανήκει στον Δήμο Ηρακλείου.
 5. Το σχέδιο είναι ορθογώνιο και έχει μήκος 12,34 μέτρα και πλάτος 6,90 μέτρα.

ΔΗΛΩΣΗ ΙΔΙΟΚΤΗΤΗ
 Ο κ. Νάθενας Μουδάλης δηλώνει ότι είναι ο ιδιοκτήτης του παραπάνω περιγραφόμενου τμήματος της οδού Κερραυλούρι, με μήκος 12,34 μέτρα και πλάτος 6,90 μέτρα, και ότι η ιδιοκτησία του είναι ελεύθερη από οποιαδήποτε δόση ή άλλη φορολογική υποχρέωση. Η δήλωση αυτή γίνεται με την παρούσα δήλωση.

ΔΗΛΩΣΗ ΜΗΧΑΝΙΚΟΥ (N.451/77)
 Ο κ. Στυλιανός Γ. Παπαδάκης δηλώνει ότι είναι ο αρμόδιος μηχανικός που συνέταξε το παρόν σχέδιο και ότι η ιδιοκτησία του παραπάνω περιγραφόμενου τμήματος της οδού Κερραυλούρι, με μήκος 12,34 μέτρα και πλάτος 6,90 μέτρα, ανήκει στον κ. Νάθενα Μουδάλη.

Ο ΔΗΜΙΟΣ
 Ο κ. Νάθενας Μουδάλης δηλώνει ότι είναι ο ιδιοκτήτης του παραπάνω περιγραφόμενου τμήματος της οδού Κερραυλούρι, με μήκος 12,34 μέτρα και πλάτος 6,90 μέτρα, και ότι η ιδιοκτησία του είναι ελεύθερη από οποιαδήποτε δόση ή άλλη φορολογική υποχρέωση. Η δήλωση αυτή γίνεται με την παρούσα δήλωση.