ΑΠΟΤΥΠΩΣΗ ΕΚΤΑΣΗΣ Ε3 (1,2,3,4,....,22,23,24,1) ΕΜΒΑΔΟΥ 8.795 τ.μ. ΓΙΑ ΕΚΔΟΣΗ ΠΡΑΞΗΣ ΧΑΡΑΚΤΗΡΙΣΜΟΥ

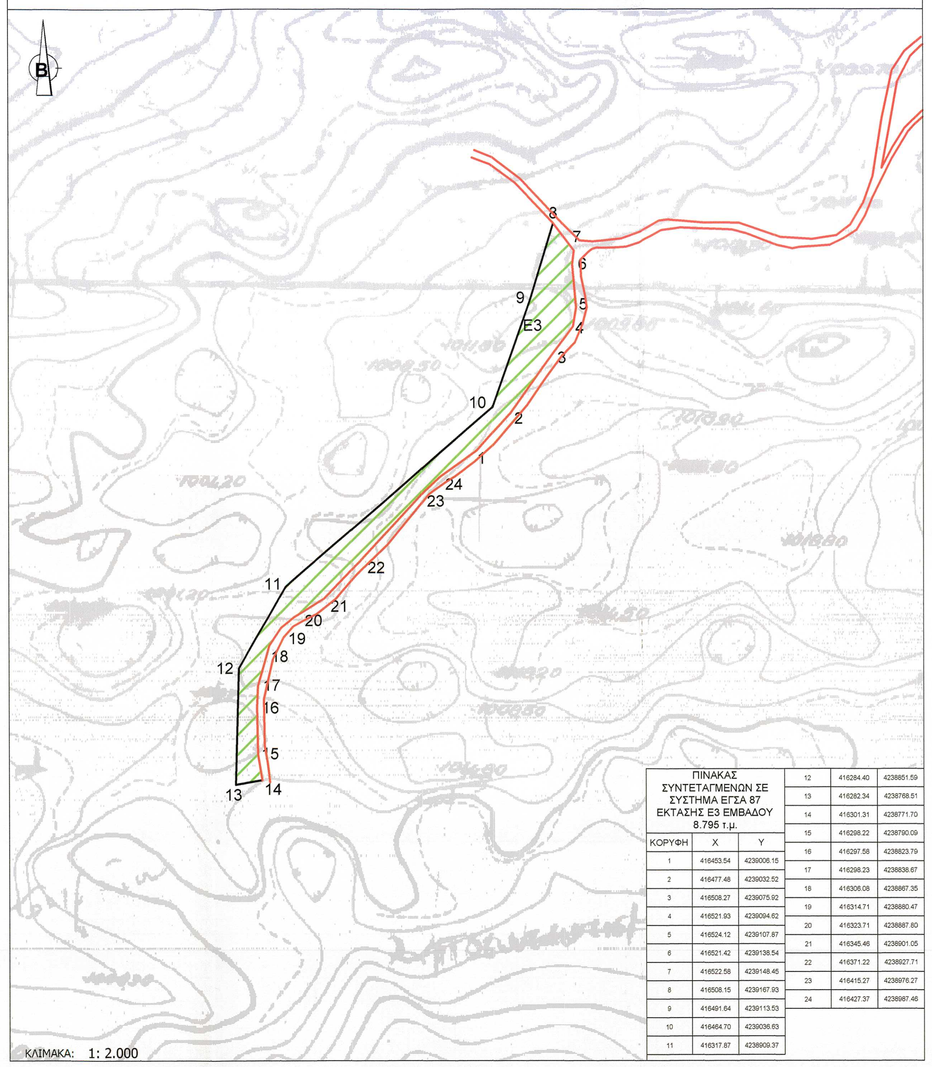

ΚΛΙΜΑΚΑ: 1: 2.000

ΠΙΝΑΚΑΣ ΣΥΝΤΕΤΑΓΜΕΝΩΝ ΣΕ ΣΥΣΤΗΜΑ ΕΓΣΑ 87 ΕΚΤΑΣΗΣ Ε3 ΕΜΒΑΔΟΥ 8.795 τ.μ.

ΚΟΡΥΦΗ	X	Y
1	416453.54	4239006.15
2	416477.48	4239032.52
3	416508.27	4239075.92
4	416521.93	4239094.62
5	416524.12	4239107.87
6	416521.42	4239136.54
7	416522.58	4239148.45
8	416508.15	4239167.93
9	416481.64	4239113.53
10	416464.73	4239096.63
11	416317.87	4239009.37
12	416284.40	4239851.59
13	416282.34	4239768.51
14	416301.31	4239771.70
15	416266.22	4239790.09
16	416297.58	4239823.79
17	416296.23	4239836.67
18	416306.08	4239867.35
19	416314.71	4239880.47
20	416323.71	4239887.80
21	416345.46	4239901.05
22	416371.22	4239927.71
23	416415.27	4239976.27
24	416427.37	4239987.46

ΑΠΟΤΥΠΩΣΗ ΕΚΤΑΣΗΣ Ε1 (1,2,2α,3,3α,4,5,6,7,8,3β,2γ,1) ΕΜΒΑΔΟΥ 214.023 τ.μ. ΓΙΑ ΕΚΔΟΣΗ ΠΡΑΞΗΣ ΧΑΡΑΚΤΗΡΙΣΜΟΥ

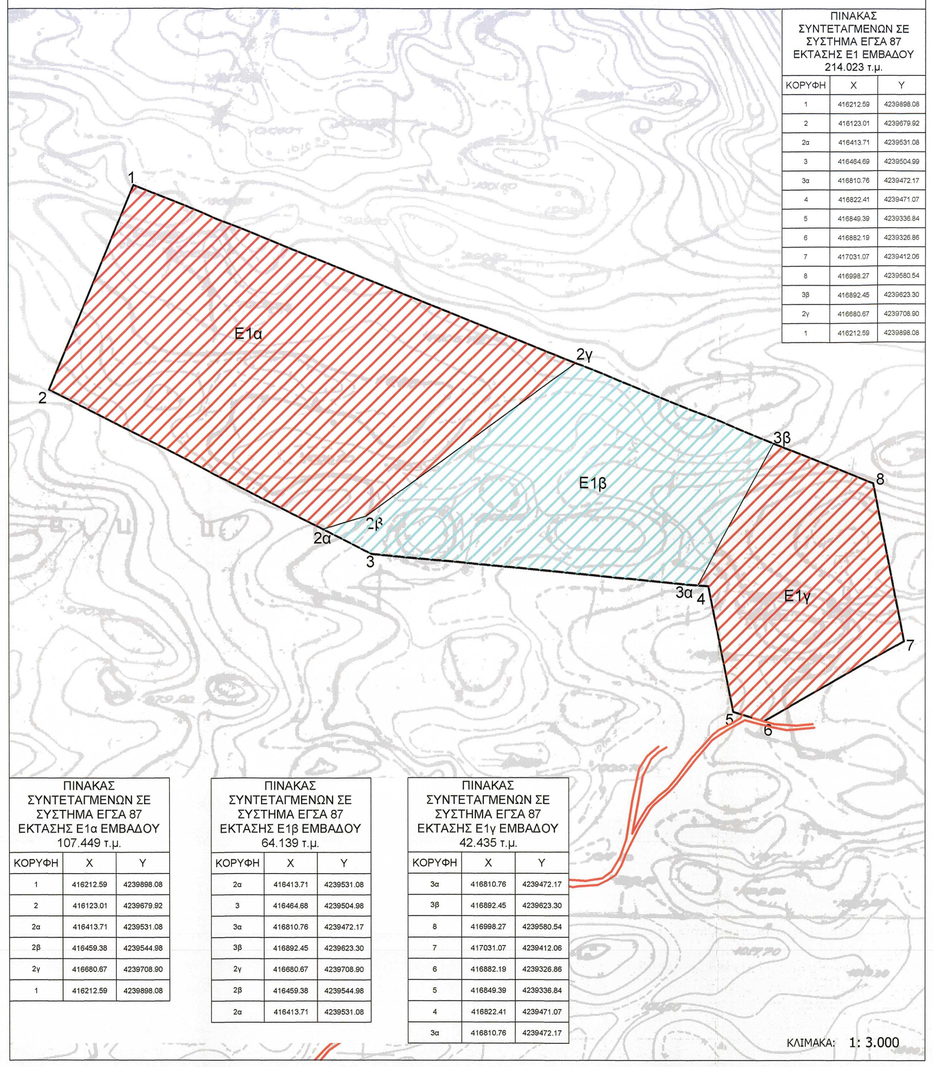

ΚΛΙΜΑΚΑ: 1: 3.000

ΠΙΝΑΚΑΣ ΣΥΝΤΕΤΑΓΜΕΝΩΝ ΣΕ ΣΥΣΤΗΜΑ ΕΓΣΑ 87 ΕΚΤΑΣΗΣ Ε1 ΕΜΒΑΔΟΥ 214.023 τ.μ.

ΚΟΡΥΦΗ	X	Y
1	416212.59	4239988.08
2	416123.01	4239679.92
2α	416413.71	4239531.08
3	416464.69	4239504.99
3α	416810.76	4239472.17
4	416822.41	4239471.07
5	416849.39	4239336.84
6	416882.19	4239326.86
7	417031.07	4239412.06
8	416998.27	4239580.54
3β	416892.45	4239623.30
2γ	416680.67	4239708.90
1	416212.59	4239988.08

ΠΙΝΑΚΑΣ ΣΥΝΤΕΤΑΓΜΕΝΩΝ ΣΕ ΣΥΣΤΗΜΑ ΕΓΣΑ 87 ΕΚΤΑΣΗΣ Ε1α ΕΜΒΑΔΟΥ 107.449 τ.μ.

ΚΟΡΥΦΗ	X	Y
1	416212.59	4239988.08
2	416123.01	4239679.92
2α	416413.71	4239531.08
2β	416459.38	4239544.98
2γ	416680.67	4239708.90
1	416212.59	4239988.08

ΠΙΝΑΚΑΣ ΣΥΝΤΕΤΑΓΜΕΝΩΝ ΣΕ ΣΥΣΤΗΜΑ ΕΓΣΑ 87 ΕΚΤΑΣΗΣ Ε1β ΕΜΒΑΔΟΥ 64.139 τ.μ.

ΚΟΡΥΦΗ	X	Y
2α	416413.71	4239531.08
3	416464.68	4239504.98
3α	416810.76	4239472.17
3β	416892.45	4239623.30
2γ	416680.67	4239708.90
2β	416459.38	4239544.98
2α	416413.71	4239531.08

ΠΙΝΑΚΑΣ ΣΥΝΤΕΤΑΓΜΕΝΩΝ ΣΕ ΣΥΣΤΗΜΑ ΕΓΣΑ 87 ΕΚΤΑΣΗΣ Ε1γ ΕΜΒΑΔΟΥ 42.435 τ.μ.

ΚΟΡΥΦΗ	X	Y
3α	416810.76	4239472.17
3β	416892.45	4239623.30
8	416998.27	4239580.54
7	417031.07	4239412.06
6	416882.19	4239326.86
5	416849.39	4239336.84
4	416822.41	4239471.07
3α	416810.76	4239472.17

ΑΠΟΤΥΠΩΣΗ ΕΚΤΑΣΗΣ ΓΙΑ ΕΚΔΟΣΗ ΠΡΑΞΗΣ ΧΑΡΑΚΤΗΡΙΣΜΟΥ ΣΕ ΟΡΘΟΦΩΤΟΧΑΡΤΕΣ ΤΗΣ ΕΚΧΑ ΑΕ 2007-2009

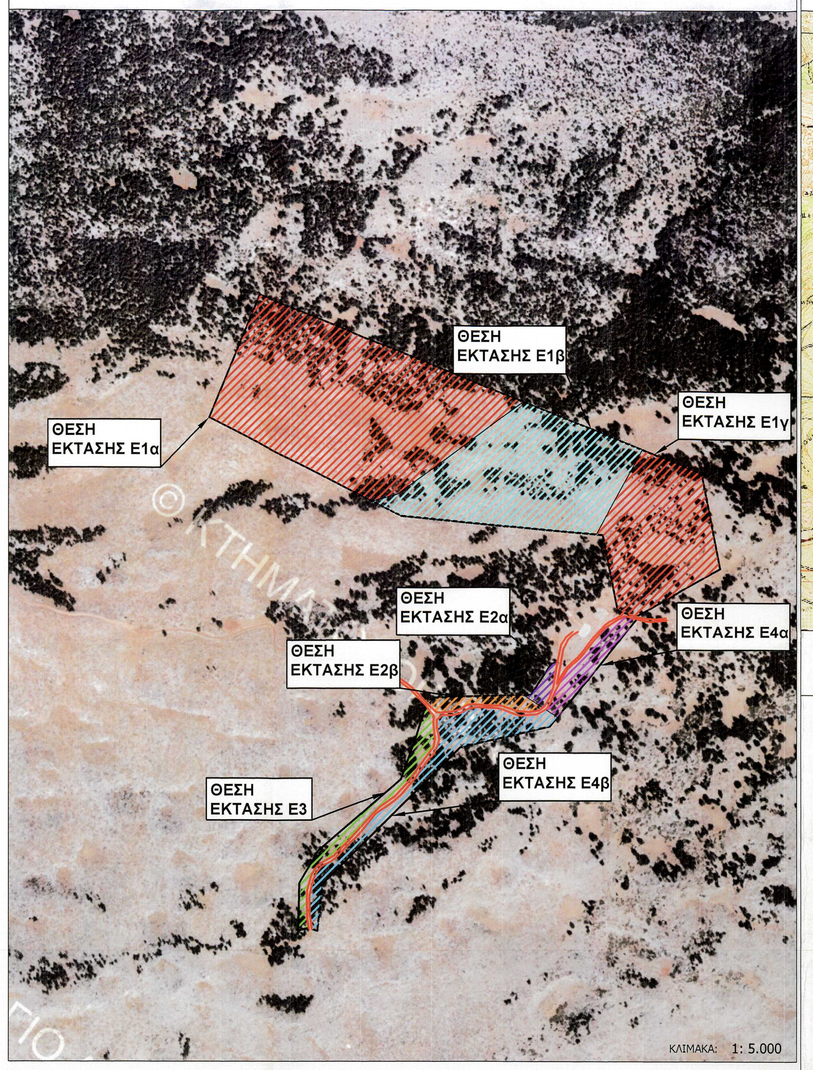

ΚΛΙΜΑΚΑ: 1: 5.000

ΑΠΟΤΥΠΩΣΗ ΕΚΤΑΣΗΣ ΓΙΑ ΕΚΔΟΣΗ ΠΡΑΞΗΣ ΧΑΡΑΚΤΗΡΙΣΜΟΥ ΣΕ ΧΑΡΤΗ ΓΥΣ ΚΛΙΜΑΚΑ 1:50.000

ΥΠΟΜΝΗΜΑ

ΟΡΙΟ ΕΚΤΑΣΗΣ ΓΙΑ ΤΗΝ ΟΠΟΙΑ ΖΗΤΕΙΤΑΙ ΠΡΑΞΗ ΧΑΡΑΚΤΗΡΙΣΜΟΥ, Ε1α (1,2,2α,2β,2γ,1) ΕΜΒΑΔΟΥ 107.449,00 τ.μ ΚΑΙ Ε1γ (3α,3β,8,7,6,5,4,3α) ΕΜΒΑΔΟΥ 42.435,00 τ.μ

ΟΡΙΟ ΕΚΤΑΣΗΣ ΓΙΑ ΤΗΝ ΟΠΟΙΑ ΖΗΤΕΙΤΑΙ ΠΡΑΞΗ ΧΑΡΑΚΤΗΡΙΣΜΟΥ, Ε2α (1,2,3,4,5,6,6α,6β,21,1) ΕΜΒΑΔΟΥ 1.933,00 τ.μ

ΟΡΙΟ ΕΚΤΑΣΗΣ ΓΙΑ ΤΗΝ ΟΠΟΙΑ ΖΗΤΕΙΤΑΙ ΠΡΑΞΗ ΧΑΡΑΚΤΗΡΙΣΜΟΥ, Ε4α (1,2,3,4,....,15,16,16α,16β,1) ΕΜΒΑΔΟΥ 7.358,00 τ.μ

ΟΡΙΟ ΕΚΤΑΣΗΣ Η ΟΠΟΙΑ ΠΕΡΙΛΑΜΒΑΝΕΤΑΙ ΣΤΗΝ ΚΗΡΥΧΘΕΙΣΑ ΑΝΑΔΑΣΩΤΕΑ ΜΕ ΤΗΝ ΥΠ. ΑΡΙΘΜ. 1276/1998 ΑΠΟΦΑΣΗ Δ/ΝΤΗ ΔΑΣΩΝ ΒΟΙΩΤΙΑΣ, Ε1β (2α,3,3α,3β,2γ,2β,2α) ΕΜΒΑΔΟΥ 64.139,00 τ.μ.

ΟΡΙΟ ΕΚΤΑΣΗΣ Η ΟΠΟΙΑ ΠΕΡΙΛΑΜΒΑΝΕΤΑΙ ΣΤΗΝ ΚΗΡΥΧΘΕΙΣΑ ΑΝΑΔΑΣΩΤΕΑ ΜΕ ΤΗΝ ΥΠ. ΑΡΙΘΜ. 1276/1998 ΑΠΟΦΑΣΗ Δ/ΝΤΗ ΔΑΣΩΝ ΒΟΙΩΤΙΑΣ,Ε2β(6α,7,8,9,10,11,12,13,14,15,16,17,18,19,20,6β,6α) ΕΜΒΑΔΟΥ 4.089,00 τ.μ.,

ΟΡΙΟ ΕΚΤΑΣΗΣ Η ΟΠΟΙΑ ΠΕΡΙΛΑΜΒΑΝΕΤΑΙ ΣΤΗΝ ΚΗΡΥΧΘΕΙΣΑ ΑΝΑΔΑΣΩΤΕΑ ΜΕ ΤΗΝ ΥΠ. ΑΡΙΘΜ. 1276/1998 ΑΠΟΦΑΣΗ Δ/ΝΤΗ ΔΑΣΩΝ ΒΟΙΩΤΙΑΣ, Ε3(1,2,3,4,....,22,23,24,1) ΕΜΒΑΔΟΥ 8.795 τ.μ.

ΟΡΙΟ ΕΚΤΑΣΗΣ Η ΟΠΟΙΑ ΠΕΡΙΛΑΜΒΑΝΕΤΑΙ ΣΤΗΝ ΚΗΡΥΧΘΕΙΣΑ ΑΝΑΔΑΣΩΤΕΑ ΜΕ ΤΗΝ ΥΠ. ΑΡΙΘΜ. 1276/1998 ΑΠΟΦΑΣΗ Δ/ΝΤΗ ΔΑΣΩΝ ΒΟΙΩΤΙΑΣ,Ε4β(16α,17,18,19,20,21,22.....,63,65,16β,16α) ΕΜΒΑΔΟΥ 17.722,00τ.μ

ΥΦΙΣΤΑΜΕΝΟΣ ΔΑΣΙΚΟΣ ΔΡΟΜΟΣ

ΑΠΟΤΥΠΩΣΗ ΕΚΤΑΣΗΣ Ε4 (1,2,3,4,5,....,64,65,16β,1) ΕΜΒΑΔΟΥ 25.080 τ.μ. ΓΙΑ ΕΚΔΟΣΗ ΠΡΑΞΗΣ ΧΑΡΑΚΤΗΡΙΣΜΟΥ

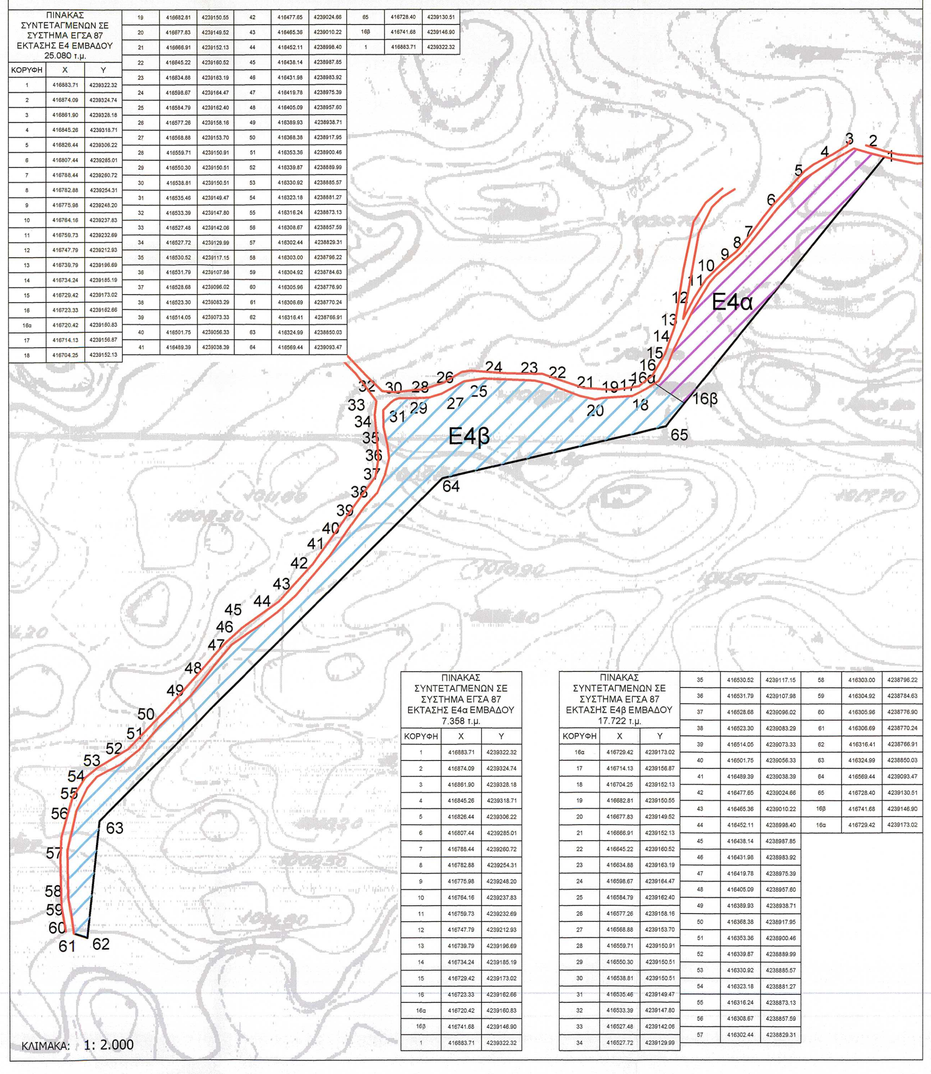

ΚΛΙΜΑΚΑ: 1: 2.000

ΠΙΝΑΚΑΣ ΣΥΝΤΕΤΑΓΜΕΝΩΝ ΣΕ ΣΥΣΤΗΜΑ ΕΓΣΑ 87 ΕΚΤΑΣΗΣ Ε4α ΕΜΒΑΔΟΥ 7.358 τ.μ.

ΚΟΡΥΦΗ	X	Y
1	416583.71	4239322.32
2	416574.09	4239324.74
3	416571.90	4239318.18
4	416546.28	4239318.71
5	416526.44	4239306.22
6	416507.44	4239285.01
7	416789.44	4239260.72
8	416782.88	4239254.31
9	416770.98	4239248.20
10	416764.18	4239237.83
11	416759.73	4239232.69
12	416747.79	4239212.93
13	416738.79	4239196.68
14	416734.24	4239185.19
15	416729.42	4239173.02
16	416723.33	4239162.66
16α	416720.42	4239160.83
16β	416741.66	4239146.90
1	416583.71	4239322.32

ΠΙΝΑΚΑΣ ΣΥΝΤΕΤΑΓΜΕΝΩΝ ΣΕ ΣΥΣΤΗΜΑ ΕΓΣΑ 87 ΕΚΤΑΣΗΣ Ε4β ΕΜΒΑΔΟΥ 17.722 τ.μ.

ΚΟΡΥΦΗ	X	Y
16α	416729.42	4239173.02
17	416714.13	4239156.87
18	416704.25	4239152.13
19	416682.81	4239150.55
20	416677.83	4239149.52
21	416668.91	4239152.13
22	416645.22	4239160.52
23	416634.88	4239163.19
24	416598.67	4239164.47
25	416554.79	4239162.42
26	416577.26	4239158.16
27	416568.86	4239153.70
28	416559.71	4239150.91
29	416550.30	4239150.51
30	416538.81	4239150.51
31	416535.46	4239149.47
32	416533.39	4239147.80
33	416527.48	4239142.06
34	416527.72	4239139.99
35	416530.52	4239117.15
36	416531.79	4239107.96
37	416535.66	4239098.02
38	416523.39	4239085.29
39	416514.05	4239075.33
40	416501.75	4239056.93
41	416489.39	4239038.39
42	416477.85	4239024.66
43	416465.36	4239010.22
44	416452.11	4238998.40
45	416436.14	4238987.85
46	416431.89	4238983.92
47	416419.76	4238975.39
48	416405.09	4238957.60
49	416389.93	4238938.71
50	416368.38	4238917.95
51	416353.36	4238900.46
52	416339.87	4238884.99
53	416330.82	4238865.57
54	416323.18	4238851.27
55	416316.24	4238873.13
56	416308.67	4238857.59
57	416302.44	4238828.31
58	416304.92	4238784.63
59	416300.66	4238778.90
60	416300.29	4238778.24
61	416300.69	4238779.06
62	416301.40	4238780.22
63	416303.00	4238798.90
64	416304.92	4238784.63
65	416300.66	4238778.90
16α	416729.42	4239173.02

ΑΠΟΤΥΠΩΣΗ ΕΚΤΑΣΗΣ Ε2 (1,2,3,4,5,6,6α,7....,19,20,6β,21,1) ΕΜΒΑΔΟΥ 6.022 τ.μ. ΓΙΑ ΕΚΔΟΣΗ ΠΡΑΞΗΣ ΧΑΡΑΚΤΗΡΙΣΜΟΥ

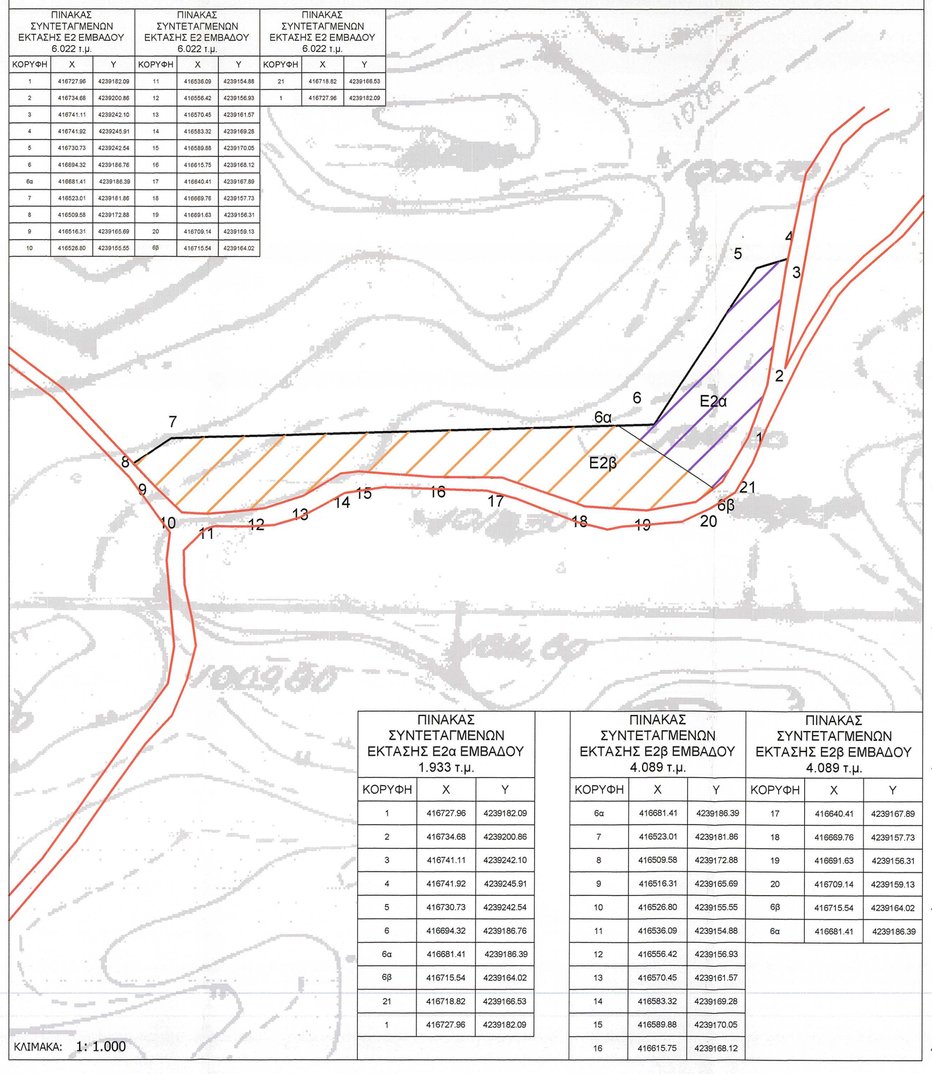

ΚΛΙΜΑΚΑ: 1: 1.000

ΠΙΝΑΚΑΣ ΣΥΝΤΕΤΑΓΜΕΝΩΝ ΕΚΤΑΣΗΣ Ε2 ΕΜΒΑΔΟΥ 6.022 τ.μ.

ΚΟΡΥΦΗ	X	Y
1	416727.96	4239182.09
2	416734.68	4239200.86
3	416741.11	4239242.10
4	416741.92	4239245.91
5	416730.73	4239242.54
6	416694.32	4239186.76
6α	416681.41	4239186.39
6β	416715.54	4239164.02
21	416718.82	4239166.53
1	416727.96	4239182.09

ΠΙΝΑΚΑΣ ΣΥΝΤΕΤΑΓΜΕΝΩΝ ΕΚΤΑΣΗΣ Ε2α ΕΜΒΑΔΟΥ 1.933 τ.μ.

ΚΟΡΥΦΗ	X	Y
1	416727.96	4239182.09
2	416734.68	4239200.86
3	416741.11	4239242.10
4	416741.92	4239245.91
5	416730.73	4239242.54
6	416694.32	4239186.76
6α	416681.41	4239186.39
6β	416715.54	4239164.02
21	416718.82	4239166.53
1	416727.96	4239182.09

ΠΙΝΑΚΑΣ ΣΥΝΤΕΤΑΓΜΕΝΩΝ ΕΚΤΑΣΗΣ Ε2β ΕΜΒΑΔΟΥ 4.089 τ.μ.

ΚΟΡΥΦΗ	X	Y
6α	416681.41	4239186.39
7	416523.01	4239181.86
8	416509.58	4239172.88
9	416516.31	4239165.69
10	416526.80	4239155.55
11	416536.09	4239154.88
12	416556.42	4239156.93
13	416570.45	4239161.57
14	416583.32	4239169.28
15	416589.88	4239170.05
16	416615.75	4239168.12

ΠΙΝΑΚΑΣ ΣΥΝΤΕΤΑΓΜΕΝΩΝ ΕΚΤΑΣΗΣ Ε2β ΕΜΒΑΔΟΥ 4.089 τ.μ.

ΚΟΡΥΦΗ	X	Y
17	416640.41	4239167.89
18	416669.76	4239157.73
19	416691.63	4239156.31
20	416709.14	4239159.13
6β	416715.54	4239164.02
6α	416681.41	4239186.39

ΑΠΟΤΥΠΩΣΗ ΕΚΤΑΣΗΣ ΓΙΑ ΕΚΔΟΣΗ ΠΡΑΞΗΣ ΧΑΡΑΚΤΗΡΙΣΜΟΥ ΣΕ ΧΑΡΤΕΣ ΓΥΣ ΚΛΙΜΑΚΑ 1:5.000

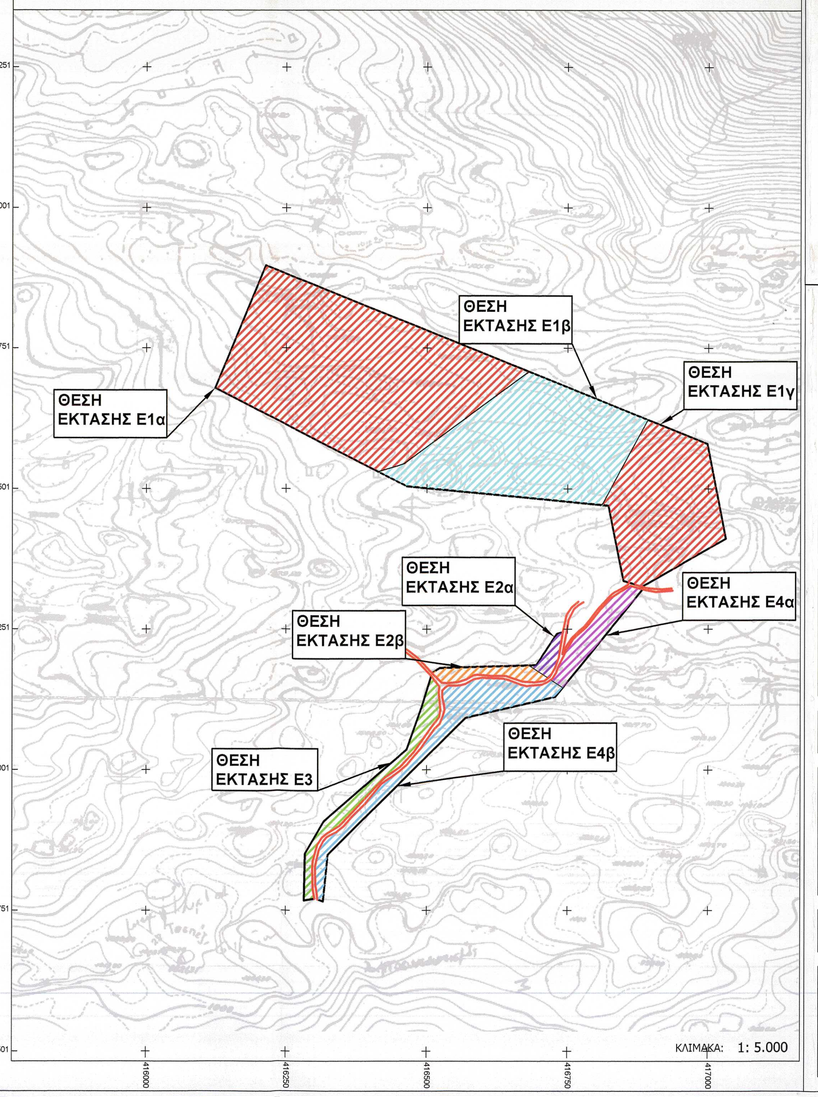

ΚΛΙΜΑΚΑ: 1: 5.000

ΦΟΡΕΑΣ ΕΡΓΟΥ:

ΧΡΗΣΤΟΣ ΠΕΤΡΟΠΟΥΛΟΣ ΤΟΥ ΑΡΙΣΤΕΙΔΗ

ΕΡΓΟ / ΘΕΣΗ:

"ΑΙΟΛΙΚΟ ΠΑΡΚΟ ΙΣΧΥΟΣ 0.8 MW ΣΤΗ ΘΕΣΗ "ΒΑΘΕΙΑ ΛΑΚΚΑ" Τ.Κ. ΔΟΜΒΡΑΙΝΗΣ Δ.Ε. ΘΙΣΒΗΣ ΔΗΜΟΥ ΘΗΒΑΙΩΝ ΠΕΡΙΦΕΡΕΙΑΚΗΣ ΕΝΟΤΗΤΑΣ ΒΟΙΩΤΙΑΣ ΠΕΡΙΦΕΡΕΙΑΣ ΣΤΕΡΕΑΣ ΕΛΛΑΔΑΣ

ΘΕΜΑ:

ΤΟΠΟΓΡΑΦΙΚΟ ΔΙΑΓΡΑΜΜΑ ΓΙΑ ΕΚΔΟΣΗ ΠΡΑΞΗΣ ΧΑΡΑΚΤΗΡΙΣΜΟΥ

ΑΡΙΘΜΟΣ ΣΧΕΔΙΟΥ: **Τ - 01**

ΚΛΙΜΑΚΑ: 1:1.000 1:5.000 1:2.000 1:50.000 1:3.000

ΜΕΛΕΤΗΤΗΣ:

ΚΑΡΑΠΙΔΑΚΗΣ ΕΛΕΥΘΕΡΙΟΣ
ΔΑΣΟΛΟΓΟΣ - ΠΕΡΙΒΑΛΛΟΝΤΟΛΟΓΟΣ
ΡΑΙΔΕΣΤΟΥ 7, Τ.Κ. 122 41, ΑΙΓΑΛΕΩ
Τηλ. 210-5900785, Fax 210-5900386,Κιν. 6973041417

ΗΜΕΡΟΜΗΝΙΑ : ΙΟΥΝΙΟΣ 2019

ΣΦΡΑΓΙΔΑ / ΥΠΟΓΡΑΦΗ:

ΕΛΕΥΘΕΡΙΟΣΓ. ΚΑΡΑΠΙΔΑΚΗΣ
ΔΑΣΟΛΟΓΟΣ-ΠΕΡΙΒΑΛΛΟΝΤΟΛΟΓΟΣ
ΜΕΛΕΤΕΣ ΥΠΟΨΗΦΙΕΣ
ΜΕΛΟΣ ΓΕΩΤΕΕ ΑΡ. ΜΗΤΡΩΟΥ 2 - 02515
ΡΑΙΔΕΣΤΟΥ 7, Τ.Κ. 122 41, ΑΙΓΑΛΕΩ
ΑΦΜ 052284999 ΔΟΥ ΑΙΓΑΛΕΩ

Θεωρήθηκε
Οι προσαρτήσεις
Φύλλο(α) 2 Η/Υ Σελίδα(ες)
Αθήνα 11-7-2019
Ο ΠΡΟΪΣΤΑΜΕΝΟΣ ΤΗΣ ΔΙΕΥΘΥΝΣΗΣ
ΔΗΜΗΤΡΙΟΣ ΚΑΥΣΙΑΝΗΣ