

ΕΡΓΟΔΟΤΕΣ

ΑΝΤΩΝΙΔΑΚΗΣ ΓΕΩΡΓΙΟΣ ΤΟΥ ΝΙΚΟΛΑΟΥ  
ΑΝΤΩΝΙΔΑΚΗΣ ΕΜΜΑΝΟΥΗΛ ΤΟΥ ΝΙΚΟΛΑΟΥ  
ΑΝΤΩΝΙΔΑΚΗΣ ΜΙΧΑΗΛ ΤΟΥ ΝΙΚΟΛΑΟΥ

ΕΡΓΟ

ΑΠΟΤΥΠΩΣΗ ΓΗΠΕΔΟΥ

ΘΕΣΗ

"Σώχωρα", κτηματικής περιφέρειας "Χαμεζίου" του Δήμου  
"Σητείας", Περιφερειακής Ενότητας "Λασιθίου", Περιφέρειας  
Κρήτης.

ΜΕΛΕΤΗΤΗΣ

ΜΑΥΡΑΚΑΚΗΣ ΙΩΑΝΝΗΣ

Θ Ε Μ Α

ΑΡ. ΣΧΕΔ.

ΤΟΠΟΓΡΑΦΙΚΟ ΔΙΑΓΡΑΜΜΑ

Ανήκει στο αριθμ. 290/2018 Εγκύριο Διοικ. Αρ. 10000/2018  
Αγιος Νικόλαος, Περιφέρεια Νοτίου Αιγαίου, Λασιθίου



ΜΑΝΩΛΗΣ ΣΥΛΛΙΓΓΑΡΔΟΣ  
ΔΑΣΟΛΟΓΟΣ

ΚΛΙΜΑΚΑ

1 : 500

ΧΡΟΝΟΣ ΜΕΛΕΤΗΣ

ΜΑΡΤΙΟΣ 2018

ΣΦΡΑΓΙΔΑ

ΥΠΟΓΡΑΦΗ

**ΜΑΥΡΑΚΑΚΗΣ ΙΩΑΝΝΗΣ**  
ΠΤΥΧ. ΜΗΧΑΝΙΚΟΣ ΔΟΜΙΚΩΝ ΕΡΓΩΝ Τ.Ε.  
Α.Μ./Ε.Ε.Τ.Ε.Μ.: 39661  
ΠΑΤΡΑΣ 45, Τ.Κ. 271409 ΗΡΑΚΛΕΙΟ  
ΤΗΛ. 6973334920  
ΑΦΜ: 132348837-Β' ΔΟΥ ΗΡΑΚΛΕΙΟΥ

ΜΙΧΑΗΛ Ε. ΜΟΥΝΤΟΥΦΑΡΙΣ  
ΑΓΡ. ΤΟΠΟΓΡΑΦΟΣ ΜΗΧΑΝΙΚΟΣ  
ΔΙΠΛΩΜ. ΕΓΝ. ΜΕΤΣ. ΠΟΛΥΤΕΧΝΕΙΟΥ  
ΜΕΛΟΣ Τ.Ε.Ε. ΑΡ. ΠΡΩΤ. 72462  
Τηλ 047276976-Β' ΔΟΥ ΗΡΑΚΛΕΙΟΥ  
Νηρέως 21 ΗΡΑΚΛΕΙΟ, ΤΗΛ. 2810 287764

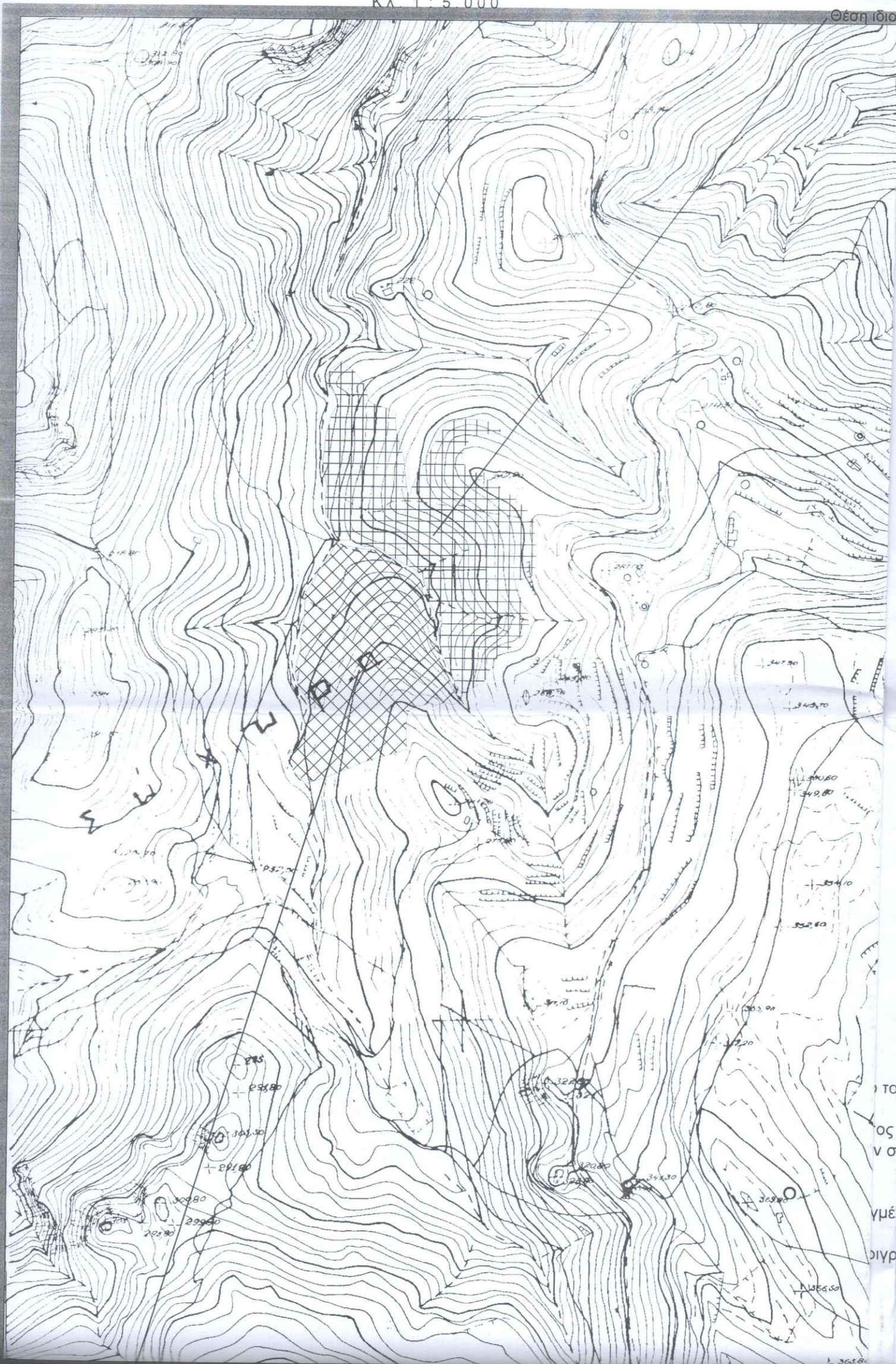

5.

τα  
ος  
νσι  
γμέ  
οιγρ

Πίνακας Συντεταγμένων των κορυφών και μήκη πλευρών.

a/a	X	Y	Μήκη πλευρών
1	683764.668	3898175.783	1 - 2: 4.63
2	683767.976	3898172.547	2 - 3: 13.89
3	683775.498	3898160.872	3 - 4: 4.18
4	683776.396	3898156.791	4 - 5: 12.17
5	683779.419	3898145.006	5 - 6: 6.25
6	683784.376	3898141.201	6 - 7: 16.61
7	683800.301	3898136.475	7 - 8: 7.50
8	683807.407	3898134.071	8 - 9: 3.29
9	683809.467	3898131.510	9 - 10: 6.05
10	683809.776	3898125.468	10 - 11: 7.18
11	683810.268	3898118.307	11 - 12: 7.48
12	683810.748	3898110.842	12 - 13: 10.99
13	683813.483	3898100.201	13 - 14: 5.72
14	683814.953	3898094.678	14 - 15: 13.51
15	683819.487	3898081.954	15 - 16: 9.74
16	683820.454	3898072.265	16 - 17: 18.06
17	683822.711	3898054.350	17 - 18: 9.45
18	683823.406	3898044.921	18 - 19: 4.97
19	683825.468	3898040.400	19 - 20: 1.24
20	683826.638	3898039.984	20 - 21: 3.59
21	683828.135	3898043.244	21 - 22: 3.82
22	683828.173	3898047.065	22 - 23: 1.18
23	683828.267	3898048.237	23 - 24: 10.34
24	683833.091	3898057.385	24 - 25: 13.70
25	683838.078	3898070.149	25 - 26: 16.78
26	683846.418	3898084.708	26 - 27: 16.08
27	683853.939	3898098.926	27 - 28: 13.19
28	683860.547	3898110.337	28 - 29: 9.67
29	683866.241	3898118.149	29 - 30: 6.87
30	683871.684	3898122.347	30 - 31: 8.70
31	683880.132	3898124.437	31 - 32: 9.46
32	683889.567	3898125.165	32 - 33: 17.95
33	683907.504	3898124.523	33 - 34: 8.84
34	683915.820	3898121.524	34 - 35: 6.40
35	683921.505	3898118.572	35 - 36: 4.51
36	683925.112	3898115.860	36 - 37: 3.29
37	683926.614	3898112.934	37 - 38: 2.74
38	683925.065	3898110.677	38 - 39: 3.74
39	683921.539	3898109.431	39 - 40: 7.12
40	683914.419	3898109.489	40 - 41: 5.92
41	683908.506	3898109.187	41 - 42: 5.65
42	683903.040	3898107.744	42 - 43: 3.86
43	683899.394	3898106.484	43 - 44: 4.83
44	683895.179	3898104.136	44 - 45: 7.60
45	683889.371	3898099.228	45 - 46: 6.50
46	683886.239	3898093.534	46 - 47: 6.35
47	683884.828	3898087.341	47 - 48: 6.63
48	683884.761	3898080.713	48 - 49: 7.17
49	683887.502	3898074.083	49 - 50: 5.15
50	683891.270	3898070.570	50 - 51: 4.70
51	683895.512	3898068.550	51 - 52: 9.75
52	683904.184	3898064.088	52 - 53: 13.44
53	683915.473	3898056.803	53 - 54: 11.16
54	683925.112	3898051.187	54 - 55: 19.18
55	683940.954	3898040.367	55 - 56: 8.00
56	683947.176	3898035.331	56 - 57: 14.53
57	683957.460	3898025.068	57 - 58: 9.35
58	683962.584	3898017.247	58 - 59: 13.84
59	683968.992	3898004.974	59 - 60: 3.03
60	683966.385	3898003.428	60 - 61: 4.51
61	683966.387	3897998.917	61 - 62: 11.59
62	683968.320	3897987.485	62 - 63: 11.59

a/a	X	Y	Μήκη πλευρών
139			139 - 158: 9.98
158	683754.386	3897982.989	158 - 159: 9.73
159	683764.030	3897981.725	159 - 160: 8.53
160	683772.357	3897979.882	160 - 161: 12.15
161	683784.459	3897978.757	161 - 162: 9.07
162	683793.495	3897977.966	162 - 163: 15.16
163	683804.621	3897967.667	163 - 164: 20.32
164	683822.555	3897958.108	164 - 165: 17.39
165	683837.739	3897949.624	165 - 166: 5.93
166	683840.250	3897944.247	166 - 167: 14.91
167	683842.760	3897929.550	167 - 168: 20.10
168	683847.449	3897909.999	168 - 169: 11.99
169	683856.512	3897902.142	169 - 170: 3.53
170	683859.564	3897900.357	170 - 171: 8.67
171	683858.150	3897891.804	171 - 172: 7.52
172	683857.260	3897884.339	172 - 173: 7.21
173	683857.260	3897877.124	173 - 174: 7.34
174	683859.715	3897870.207	174 - 175: 15.54
175	683863.388	3897855.104	175 - 176: 20.28
176	683872.794	3897837.137	176 - 177: 10.02
177	683875.056	3897827.379	177 - 178: 18.28
178	683884.696	3897811.848	178 - 179: 6.88
179	683889.639	3897816.637	179 - 180: 15.73
180	683880.542	3897829.473	180 - 181: 17.24
181	683874.449	3897845.600	181 - 182: 9.49
182	683870.639	3897854.286	182 - 183: 10.88
183	683865.163	3897863.686	183 - 184: 11.34
184	683862.186	3897874.633	184 - 185: 15.20
185	683860.519	3897889.745	185 - 186: 8.63
186	683864.682	3897897.304	186 - 187: 7.38
187	683864.682	3897904.681	187 - 188: 10.81
188	683855.991	3897911.107	188 - 189: 12.35
189	683849.443	3897921.578	189 - 190: 19.43
190	683847.528	3897940.909	190 - 191: 9.50
191	683843.957	3897949.714	191 - 192: 15.75
192	683830.980	3897958.639	192 - 193: 26.52
193	683807.482	3897970.944	193 - 194: 14.95
194	683795.577	3897979.987	194 - 195: 7.79
195	683788.195	3897982.486	195 - 196: 11.67
196	683776.528	3897982.486	196 - 197: 11.54
197	683765.813	3897986.770	197 - 198: 4.79
198	683761.527	3897988.912	198 - 140: 15.64
			82 - 178: 4.71
			179 - 81: 11.95

### Υ Π Ο Μ Ν Η Μ Α

Για τη σύνταξη του διαγράμματος αυτού χρησιμοποιήθηκαν τέσσερα πολυγωνικά σημεία από τα αποτυπώθηκαν τα εδαφικά χαρακτηριστικά μέσα και γύρω από την ιδιοκτησία.

Τα μετρηθέντα στοιχεία εντάχθηκαν με τη χρήση G.P.S. Leica CS15 (με χρήση του συστήματος προβολικό σύστημα Ε.Γ.Σ.Α. '87, στο οποίο υπολογίστηκαν οι ορθογώνιες συντεταγμένες των αποτυπώθηκαν.

Η απόδοση των μετρηθέντων στοιχείων έγινε σε κλ. 1:500.

Ο υπολογισμός της επιφανείας της ιδιοκτησίας έγινε αναλυτικά από τις ορθογώνιες συντεταγμένες σημείων των γραμμών που την περιβάλλουν.

Στους παραπάνω πίνακες παρατίθενται οι ορθογώνιες συντεταγμένες των σημείων που περιγράφουν τις ιδιοκτησίες καθώς και τα μήκη των πλευρών τους.

Όροι δόμησης

80	683909.959	3897830.081	80 - 81: 12.81
81	683898.224	3897824.952	81 - 82: 23.54
82	683881.313	3897808.572	82 - 83: 4.85
83	683876.681	3897807.128	83 - 84: 8.32
84	683868.899	3897810.069	84 - 85: 3.33
85	683865.976	3897808.469	85 - 86: 8.21
86	683858.076	3897806.228	86 - 87: 4.72
87	683853.852	3897808.341	87 - 88: 3.10
88	683850.888	3897809.236	88 - 89: 4.05
89	683847.507	3897807.015	89 - 90: 5.12
90	683842.510	3897805.906	90 - 91: 6.24
91	683836.270	3897805.744	91 - 92: 9.35
92	683828.545	3897800.470	92 - 93: 8.48
93	683826.687	3897792.192	93 - 94: 11.00
94	683825.867	3897781.220	94 - 95: 2.43
95	683825.589	3897778.809	95 - 96: 3.59
96	683826.433	3897775.322	96 - 97: 5.98
97	683825.970	3897769.357	97 - 98: 8.09
98	683826.246	3897761.268	98 - 99: 4.71
99	683827.603	3897756.754	99 - 100: 47.42
100	683782.188	3897743.099	100 - 101: 3.06
101	683779.182	3897742.533	101 - 102: 3.31
102	683776.365	3897740.795	102 - 103: 22.10
103	683756.057	3897732.082	103 - 104: 22.95
104	683734.652	3897723.798	104 - 105: 22.11
105	683713.613	3897716.998	105 - 106: 9.87
106	683708.200	3897725.253	106 - 107: 3.30
107	683705.298	3897726.814	107 - 108: 7.09
108	683700.711	3897732.221	108 - 109: 5.69
109	683697.702	3897737.051	109 - 110: 5.31
110	683696.279	3897742.165	110 - 111: 4.97
111	683696.762	3897747.109	111 - 112: 6.85
112	683698.183	3897753.814	112 - 113: 6.89
113	683703.208	3897758.524	113 - 114: 4.43
114	683706.592	3897761.389	114 - 115: 3.43
115	683708.904	3897763.916	115 - 116: 3.60
116	683710.910	3897766.906	116 - 117: 2.50
117	683711.663	3897769.290	117 - 118: 6.34
118	683712.390	3897775.592	118 - 119: 6.39
119	683713.189	3897781.927	119 - 120: 3.93
120	683714.841	3897785.488	120 - 121: 2.95
121	683716.702	3897787.777	121 - 122: 2.17
122	683717.377	3897789.842	122 - 123: 9.99
123	683718.573	3897799.760	123 - 124: 4.97
124	683718.044	3897804.704	124 - 125: 11.41
125	683713.459	3897815.151	125 - 126: 10.02
126	683706.748	3897822.592	126 - 127: 6.96
127	683704.360	3897829.129	127 - 128: 11.96
128	683701.712	3897840.794	128 - 129: 12.68
129	683702.928	3897853.420	129 - 130: 16.23
130	683707.893	3897868.871	130 - 131: 7.25
131	683706.743	3897876.025	131 - 132: 16.51
132	683709.856	3897892.239	132 - 133: 6.00
133	683710.953	3897898.138	133 - 134: 31.29
134	683711.642	3897929.417	134 - 135: 17.58
135	683721.006	3897944.298	135 - 136: 6.73
136	683724.114	3897950.273	136 - 137: 10.73
137	683729.648	3897959.470	137 - 138: 18.00
138	683739.539	3897974.514	138 - 139: 12.80
139	683744.916	3897986.126	139 - 140: 3.14
140	683745.883	3897989.112	140 - 141: 19.88
141	683740.512	3898008.251	141 - 142: 7.29
142	683735.493	3898013.541	142 - 143: 7.99
143	683732.796	3898021.059	143 - 144: 17.65
144	683733.177	3898038.706	144 - 145: 11.44
145	683734.244	3898050.094	145 - 146: 19.43

51-52-53-54-55-56-57-58-59-60-61-62-63-64-65-66-67-68-69-70-71-72-73-74-75-76-77-78-79-80-180-181-182-183-184-185-186-187-188-189-190-191-192-193-194-195-196-197-198-140-141-145-146-147-148-149-150-151-152-153-154-155-156-157-1 έχει επιφάνεια 42.321,6 τ.μ. και ευρύ τοποθεσία "Σώχωρα", κτηματικής περιφέρειας του οικισμού "Χαμεζίου", Δημοτικού διαμερίσματος Δήμου "Σητείας", Περιφερειακής Ενότητας Λασιθίου, Περιφέρειας Κρήτης, εκτός ορίων οικισμού πόλεως.

2. Ιδιοκτήτες σήμερα είναι οι Αντωνιδάκης Γεώργιος του Νικολάου, Αντωνιδάκης Εμμανουήλ του Αντωνιδάκης Μιχαήλ του Νικολάου.

3. Η ιδιοκτησία είναι άρτια και οικοδομήσιμη σύμφωνα με τις ισχύουσες πολεοδομικές διατάξεις αυτοτελής και δεν αποτελεί τμήμα μεγαλύτερης έκτασης των ιδίων ιδιοκτητών, οι οποίοι και υπέδωσαν τα όριά της.

4. Η ιδιοκτησία είναι αδόμητη, γειτνιάζει Νότια και Δυτικά με ρέμα, δε διέρχονται πάνω απ' αυτή μεταφορές ηλεκτρικής ενέργειας υψηλής τάσεως, η δε απόστασή της από τη θάλασσα είναι περίπου 100 μέτρα.

5. Οι ορθογώνιες συντεταγμένες του διαγράμματος αναφέρονται στο προβολικό σύστημα ΕΓΣΑ 84.

Ηράκλειο, Μάρτιος 2018  
Ο Δ Η Λ Ω Ν

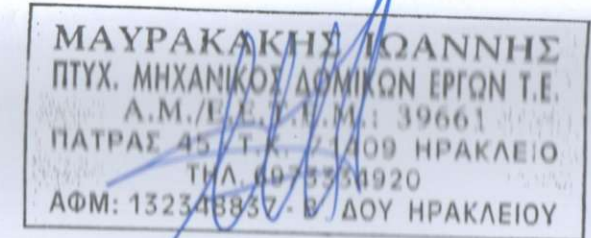

ΙΩΑΝΝΗΣ ΜΑΥΡΑΚΑΚΗΣ  
Μηχανικός Δομικών Έργων Τ. Ε.

**Ιδιοκτησία 2 :**

Ο υπογεγραμμένος Μαυρακάκης Ιωάννης, Μηχανικός Δομικών Έργων Τ.Ε., κάτοικος Ηρακλείου Πάτρας 45, δηλώνω υπεύθυνα και με γνώση των κυρώσεων οι οποίες ορίζονται από τις διατάξεις του Ν. 1599 / 1986 ότι :

1. Η ιδιοκτησία που περιγράφεται στο διάγραμμα αυτό με τα στοιχεία 82-83-84-85-86-87-88-89-90-91-92-93-94-95-96-97-98-99-100-101-102-103-104-105-106-107-108-109-110-111-112-113-114-115-116-117-118-119-120-121-122-123-124-125-126-127-128-129-130-131-132-133-134-135-136-137-138-139-140-141-142-143-144-145-146-147-148-149-150-151-152-153-154-155-156-157-158-159-160-161-162-163-164-165-166-167-168-169-170-171-172-173-174-175-176-177-178-82 έχει επιφάνεια 31.29 τ.μ. και ευρύ τοποθεσία "Σώχωρα", κτηματικής περιφέρειας του οικισμού "Χαμεζίου", Δημοτικού διαμερίσματος Σητείας, του Δήμου "Σητείας", Περιφερειακής Ενότητας Λασιθίου, Περιφέρειας Κρήτης, εκτός ορίων οικισμού και σχεδίου πόλεως.

2. Ιδιοκτήτες σήμερα είναι οι Αντωνιδάκης Γεώργιος του Νικολάου, Αντωνιδάκης Εμμανουήλ του Αντωνιδάκης Μιχαήλ του Νικολάου.

3. Η ιδιοκτησία είναι άρτια και οικοδομήσιμη σύμφωνα με τις ισχύουσες πολεοδομικές διατάξεις αυτοτελής και δεν αποτελεί τμήμα μεγαλύτερης έκτασης των ιδίων ιδιοκτητών, οι οποίοι και υπέδωσαν τα όριά της.

4. Η ιδιοκτησία είναι αδόμητη, γειτνιάζει Νότια και Δυτικά με ρέμα, δε διέρχονται πάνω απ' αυτή μεταφορές ηλεκτρικής ενέργειας υψηλής τάσεως, η δε απόστασή της από τη θάλασσα είναι περίπου 100 μέτρα.

5. Οι ορθογώνιες συντεταγμένες του διαγράμματος αναφέρονται στο προβολικό σύστημα ΕΓΣΑ 84.

Ηράκλειο, Μάρτιος 2018  
Ο Δ Η Λ Ω Ν

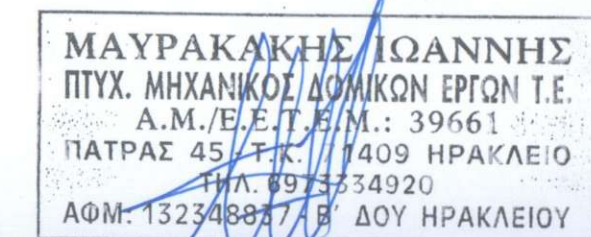

ΙΩΑΝΝΗΣ ΜΑΥΡΑΚΑΚΗΣ  
Μηχανικός Δομικών Έργων Τ. Ε.