

3899771.6
 3899770.2
 3899743.45
 3899728.55
 3899717.03
 3899711.79
 3899713.34
 3899720.62
 3899725.03
 3899725.68
 3899729.38
 3899735.36
 3899741.54
 3899731.43
 3899728.7
 3899739.58
 3899745.23
 3899750.99
 3899763.26
 3899774.33
 3899788.06
 3899792.58
 3899798.62
 3899797.62
 3899794.67
 3899787.63
 3899778.24
 3899773.77
 3899767.58
 3899762.95
 3899755.06
 3899745.07
 3899742.39
 3899739.68
 3899732.47
 3899729.54
 3899722.64
 3899722.47
 3899721.25
 3899721.52
 3899723.41
 3899726.03
 3899726.73
 3899727.85
 3899730.71
 3899733.47
 3899719.44
 3899719.6
 3899722.6
 3899733
 3899748.55
 3899759.9
 3899770.3
 3899776.5
 3899786.5
 3899797
 3899807.08
 3899810.86
 3899794.99
 3899789.67
 3899779.27

Ανήκει στο αριθμό 3589/6-11-15 έγγραφο Δήσης Δασών Λασιθίου
 Άγιος Νικόλαος 6-11-2015
 ΘΕΩΡΗΘΗΚΕ



Δ/ΝΤΗΣ ΔΑΣΩΝ ΛΑΣΙΘΙΟΥ
 ΜΑΝΩΛΗΣ ΒΑΛΛΙΓΑΡΑΟΣ
 ΔΑΣΟΛΟΓΟΣ

ΕΡΓΟΔΟΤΗΣ

ΠΡΑΤΣΙΝΑΚΗ ΜΑΡΙΑ - ΠΡΑΤΣΙΝΑΚΗ ΟΛΓΑ

ΕΡΓΟ

ΑΠΟΤΥΠΩΣΗ ΑΚΙΝΗΤΟΤ ΙΔΙΟΚΤΗΣΙΑ ΠΡΑΤΣΙΝΑΚΗ ΟΛΓΑ - ΠΡΑΤΣΙΝΑΚΗ ΜΑΡΙΑ

ΘΕΣΗ

ΠΕΡΙΟΧΗ ΚΥΛΙΣΤΡΙΕΣ ΕΛΛΗΝΙΚΑ ΑΓΙΟΥ ΝΙΚΟΛΑΟΥ

ΜΕΛΕΤΗΤΕΣ

ΠΑΠΑΖΑΧΑΡΙΑΚΗΣ ΙΩΑΝΝΗΣ
 ΠΤΥΧΙΟΤΧΟΣ ΠΟΛΙΤΙΚΟΣ ΜΗΧΑΝΙΚΟΣ

Θ Ε Μ Α

ΑΡ. ΣΧΕΔΙΟΥ

ΤΟΠΟΓΡΑΦΙΚΟ ΔΙΑΓΡΑΜΜΑ

ΘΕΩΡΗΘΗΚΕ
 Και ακολουθεί την υπ αριθμ. 33/2019
 Απόφαση της Τ.Ε.Ε.Α Νομού Λασιθίου
 της οποίας αποτελεί απόσπαστο τμήμα
 Άγιος Νικόλαος 29-7-2019
 Ακρίβες Αντίγραφο
 Εκ του πρωτοτύπου

ΚΛΙΜΑΚΑ

1 : 500

ΧΡΟΝΟΣ ΜΕΛΕΤΗΣ

ΦΕΒΡΟΥΑΡΙΟΣ 2006

ΥΠΟΓΡΑΦΗ

[Handwritten signature]

ΣΦΡΑΓΙΔΑ



ΠΑΠΑΖΑΧΑΡΙΑΚΗΣ ΙΩΑΝΝΗΣ
 ΠΤΥΧ. ΠΟΛΙΤΙΚΟΣ ΜΗΧΑΝΙΚΟΣ Τ.Ε.
 Ν. ΠΛΑΣΤΗΡΑ 40 - ΑΓ. ΝΙΚΟΛΑΟΣ
 ΑΦΜ 045573...

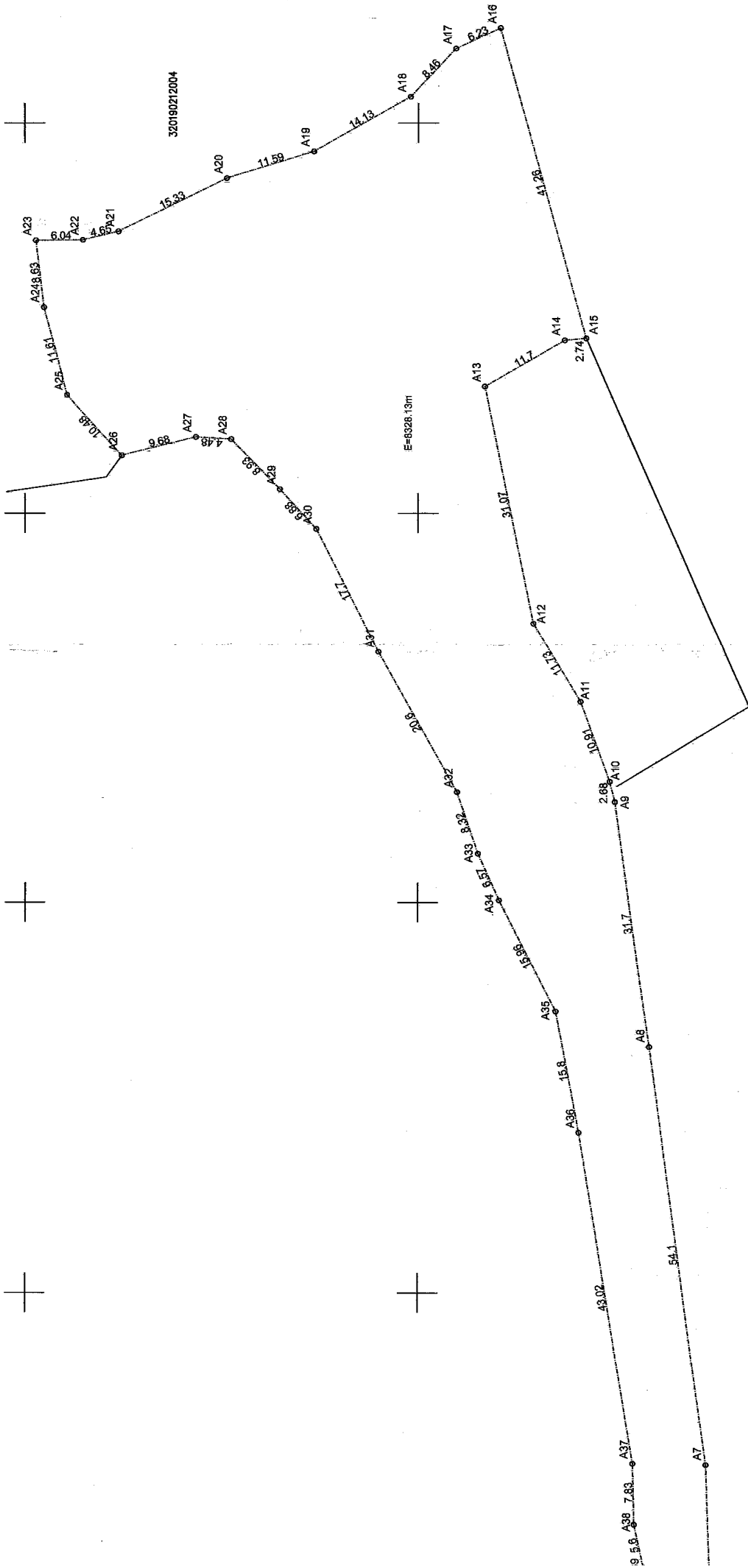

57650

57600

57550

57500

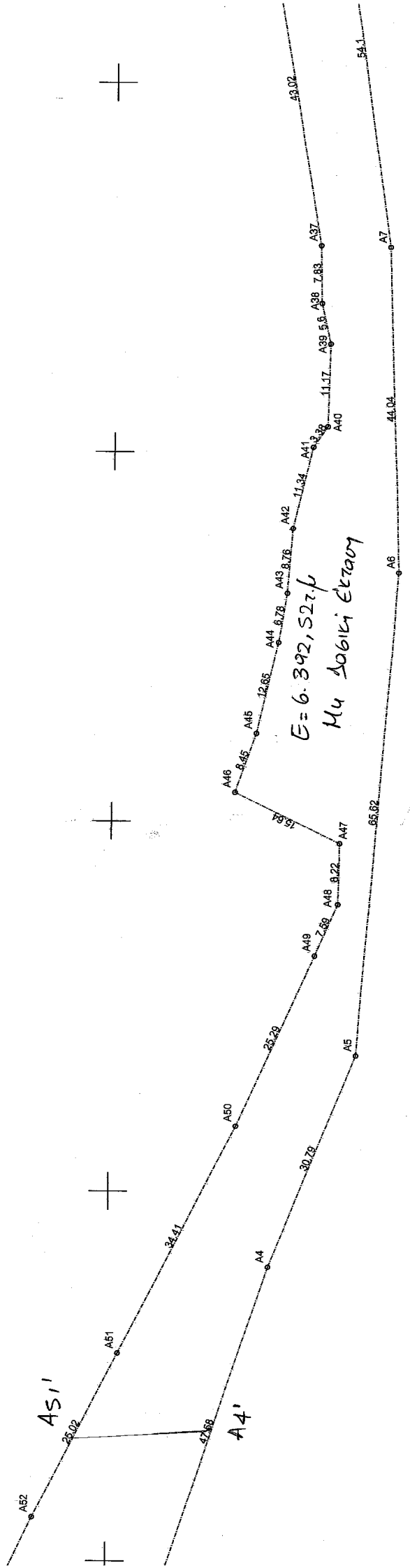

500
 7450
 7400
 7350
 500

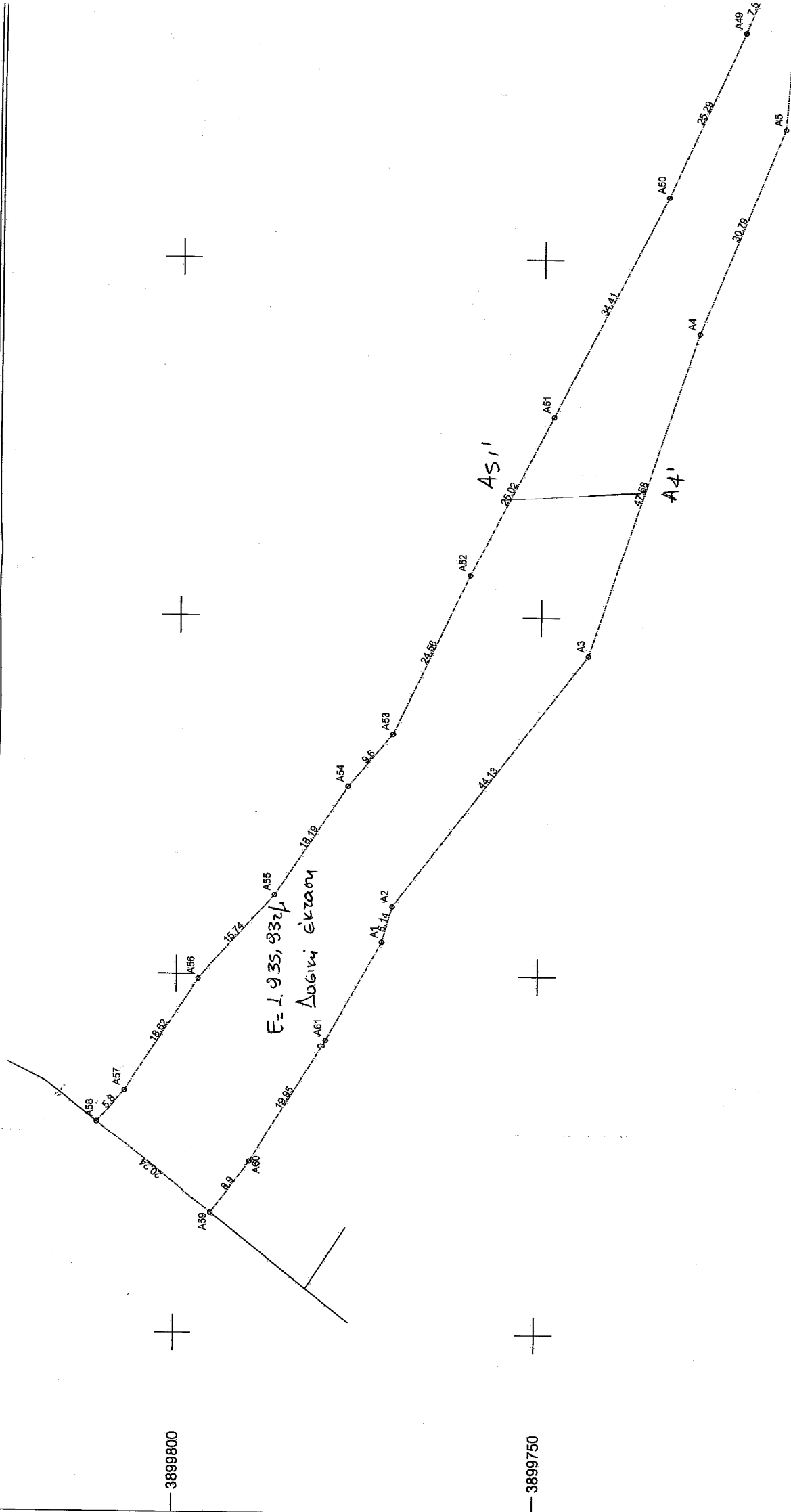

— 3899800

— 3899750

— 3899700

657200

657250

657300

657350