ΠΙΝΑΚΑΣ ΣΥΝΤΕΤΑΓΜΕΝΩΝ

α/α	X	Y	Απόσταση (μ.)
14	205654.94	4296476.49	
			41.93
B	205675.74	4296440.08	
			1.48
Γ	205676.36	4296438.74	
			8.81
Δ	205671.88	4296431.15	
			25.7
E	205651.09	4296416.05	
			7.02
9	205645.03	4296412.49	

ΠΙΝΑΚΑΣ ΣΥΝΤΕΤΑΓΜΕΝΩΝ

α/α	X	Y	Απόσταση (μ.)
1	205711.54	4296428.81	
			3.97
2	205714.96	4296426.79	
			25.87
3	205738.05	4296415.12	
			29.49
4	205713.09	4296399.43	
			26.59
5	205690.65	4296385.16	
			13.42
6	205678.99	4296378.52	
			22.6
7	205664.07	4296395.50	
			16.15
8	205653.80	4296407.97	
			9.86
9	205645.03	4296412.49	
			13.7
10	205638.08	4296424.29	
			15.05
11	205629.40	4296436.59	
			16.11
12	205621.10	4296450.39	
			24.13
13	205640.63	4296464.55	
			18.63
14	205654.94	4296476.49	
			22.26
15	205669.31	4296493.49	
			19.46
16	205678.74	4296476.46	
			32.3
17	205696.08	4296449.21	
			14.07
18	205703.11	4296437.02	
			6.55
19	205706.95	4296431.71	
			5.43
1	205711.54	4296428.81	

Ε (1,2,3,4,5,6,7,8,9,10,11,12,13,14,15,16,17,18,19,1) = 5932,74 τ.μ.

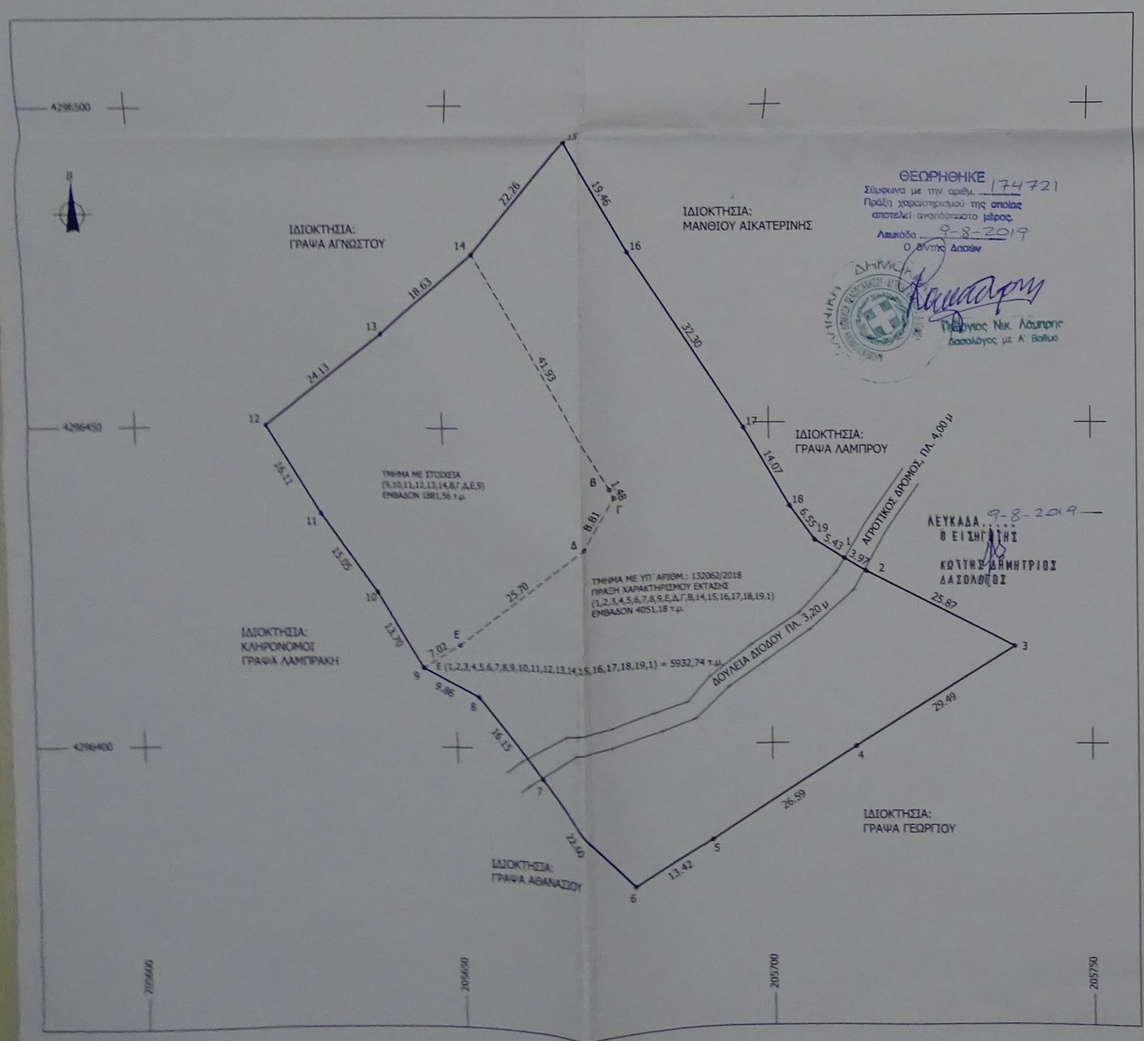

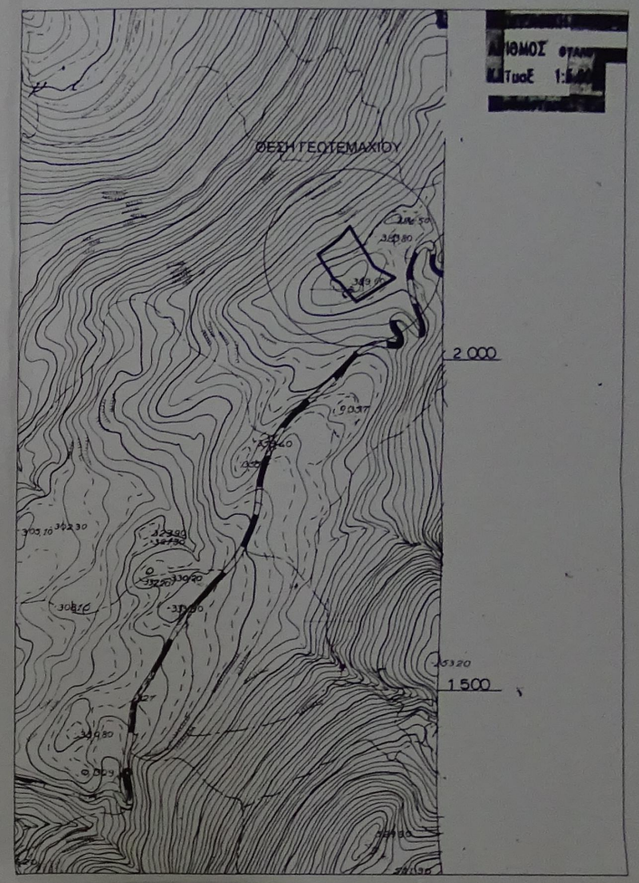

ΑΠΟΣΠΑΣΜΑ ΧΑΡΤΗ Γ.Υ.Σ. 1:5000

ΙΔΙΟΚΤΗΤΕΣ	ΚΛΗΡΟΝΟΜΟΙ ΜΙΧΑΗΛ ΓΡΑΨΑ	
ΕΡΓΟ	ΑΠΟΤΥΠΩΣΗ ΓΕΩΤΕΜΑΧΙΟΥ	
ΘΕΣΗ	΄΄ΑΝΩ ΚΑΨΑΛΟ΄΄ ΕΚΤΟΣ ΟΡΙΩΝ ΟΙΚΙΣΜΟΥ ΕΞΑΝΘΕΙΑΣ ΔΗΜΟΤΙΚΗ ΕΝΟΤΗΤΑ ΣΦΑΚΙΩΤΩΝ ΔΗΜΟΥ ΛΕΥΚΑΔΑΣ	
ΜΕΛΕΤΗΤΗΣ	ΠΑΝΑΓΙΩΤΗΣ ΣΤΑΥΡΑΚΑΣ ΠΟΛΙΤΙΚΟΣ ΜΗΧΑΝΙΚΟΣ Τ.Ε.	
ΘΕΜΑ	ΤΟΠΟΓΡΑΦΙΚΟ ΔΙΑΓΡΑΜΜΑ	Τ1
ΚΛΙΜΑΚΑ	1:500	
ΧΡΟΝΟΣ ΜΕΛΕΤΗΣ	ΑΠΡΙΛΙΟΣ 2018	
ΥΠΟΓΡΑΦΗ/ΣΦΡΑΓΙΔΑ	ΘΕΩΡΗΣΕΙΣ	

ΠΑΝΑΓΙΩΤΗΣ Β. ΣΤΑΥΡΑΚΑΣ
ΠΤΥΧ. ΠΟΛΙΤΙΚΟΣ ΜΗΧΑΝΙΚΟΣ Τ.Ε.

Α. Τ.Ε.Μ.

Α. Τ.Ε.Μ.

Ο ΔΙΑΓΡΑΜΜΑ ΕΙΝΑΙ ΕΝΤΑΓΜΕΝΟ ΣΤΟ ΚΡΑΤΙΚΟ ΣΥΣΤΗΜΑ ΣΥΝΤΕΤΑΓΜΕΝΩΝ ΕΓΣΑ '87
ΟΙ ΔΙΑΣΤΑΣΕΙΣ ΚΑΙ ΤΑ ΕΜΒΑΔΑ ΥΠΟΛΟΓΙΣΘΗΚΑΝ ΑΝΑΛΥΤΙΚΑ ΑΠΟ ΤΙΣ ΣΥΝ/ΝΕΣ ΤΩΝ ΚΟΡΥΦΩΝ
Η ΕΞΑΡΤΗΣΗ ΑΠΟ ΤΟ Ε.Γ.Σ.Α. 87 ΠΡΑΓΜΑΤΟΠΟΙΗΘΗΚΕ ΜΕ ΣΥΣΤΗΜΑ GPS ΚΑΙ ΚΑΝΟΝΤΑΣ ΧΡΗΣΗ ΤΩΝ ΥΠΗΡΕΣΙΩΝ METRICANET GNSS.

ΟΡΟΙ ΔΟΜΗΣΗΣ ΕΚΤΟΣ ΣΧΕΔΙΟΥ
Π.Δ. 24-5-85/31.5.85 (ΦΕΚ270/Δ85), ΑΡΘΡΟ-1 & ΑΡΘΡΟ-6

ΑΡΤΙΟΤΗΤΑ: 4000,00 μ²

ΚΑΤΟΙΚΙΑ
ΔΟΜΗΣΗ: 200,00 + (εμβαδόν γηπέδου - 4000,00)x 0,02
ΚΑΛΥΨΗ: 200,00 + (εμβαδόν γηπέδου - 4000,00)x 0,02
ΔΟΜΗΣΗ: 280,00 + (εμβαδόν γηπέδου - 8000,00)x 0,01
ΚΑΛΥΨΗ: 280,00 + (εμβαδόν γηπέδου - 8000,00)x 0,01
ΟΡΟΦΟΙ: 2
ΜΕΓΙΣΤΟ ΥΨΟΣ: 7,50 μ & 1,20 μ ΣΤΕΓΗ
ΑΠΟΣΤΑΣΗ ΑΠΟ ΤΑ ΟΡΙΑ: 15,00μ για ΚΑΤΟΙΚΙΑ
ΑΠΟΣΤΑΣΗ ΑΠΟ ΟΡΙΟ ΔΑΣΙΚΗΣ ΕΚΤΑΣΗΣ: 10,00 μ

ΔΗΛΩΣΗ ΜΗΧΑΝΙΚΟΥ (Ν. 651/77)

ΔΗΛΩΝΩ ΣΥΜΦΩΝΑ ΜΕ ΤΟ ΝΟΜΟ ΓΙΑ ΤΟ ΓΕΩΤΕΜΑΧΙΟ ΜΕ ΣΤΟΙΧΕΙΑ (1,2,3,...,18,19,1) ΕΜΒΑΔΟΝ 5932,74 μ² ΠΟΥ ΒΡΙΣΚΕΤΑΙ ΣΤΗΝ ΘΕΣΗ ΄΄ΑΝΩ ΚΑΨΑΛΟ΄΄ ΠΕΡΙΦΕΡΕΙΑΣ ΕΞΑΝΘΕΙΑΣ ΤΗΣ ΔΗΜΟΤΙΚΗΣ ΕΝΟΤΗΤΑΣ ΣΦΑΚΙΩΤΩΝ ΤΟΥ ΔΗΜΟΥ ΛΕΥΚΑΔΑΣ Π.Ε. ΛΕΥΚΑΔΑΣ ΟΤΙ:
α) ΕΙΝΑΙ ΑΡΤΙΟ ΚΑΙ ΟΙΚΟΔΟΜΗΣΙΜΟ ΣΥΜΦΩΝΑ ΜΕ ΤΙΣ ΠΟΛΕΟΔΟΜΙΚΕΣ ΔΙΑΤΑΞΕΙΣ ΠΟΥ ΙΣΧΥΟΥΝ ΣΗΜΕΡΑ,
β) ΒΡΙΣΚΕΤΑΙ ΕΚΤΟΣ ΟΡΙΩΝ ΟΙΚΙΣΜΟΥ ΕΞΑΝΘΕΙΑΣ,
γ) ΔΕΝ ΕΜΠΙΠΤΕΙ ΣΤΙΣ ΔΙΑΤΑΞΕΙΣ ΤΟΥ ΝΟΜΟΥ 1337/83 ΠΕΡΙ ΕΙΣΦΟΡΩΝ ΣΕ ΓΗ ΚΑΙ ΧΡΗΜΑ,
δ) ΕΝΤΟΣ ΑΥΤΟΥ ΔΕΝ ΔΙΕΡΧΟΝΤΑΙ ΕΝΑΕΡΙΕΣ ΓΡΑΜΜΕΣ ΜΕΤΑΦΟΡΑΣ ΥΨΗΛΗΣ ΤΑΣΗΣ ΤΗΣ ΔΕΗ,
ε) ΑΠΕΧΕΙ ΑΠΟ ΘΑΛΑΣΣΑ 1425,00 Μ, ΚΑΙ
στ) ΑΠΕΧΕΙ ΑΠΟ ΤΑ ΟΡΙΑ ΤΟΥ ΟΙΚΙΣΜΟΥ 810,00 Μ

Ο ΜΗΧΑΝΙΚΟΣ
ΠΑΝΑΓΙΩΤΗΣ Β. ΣΤΑΥΡΑΚΑΣ
ΠΤΥΧ. ΠΟΛΙΤΙΚΟΣ ΜΗΧΑΝΙΚΟΣ Τ.Ε.
ΑΡΙΘΜΟΣ ΜΗΤΡΩΟΥ Α.Τ.Ε.Μ.

ΔΗΛΩΣΗ ΙΔΙΟΚΤΗΤΗ/ΩΝ (Ν.4030/11)

ΟΙ ΚΑΤΩΘΙ ΥΠΟΓΕΓΡΑΜΜΕΝΟΙ ΚΛΗΡΟΝΟΜΟΙ ΓΡΑΨΑ ΜΙΧΑΗΛ ΔΗΛΩΝΩ ΟΤΙ:
ΤΑ ΟΡΙΑ ΤΟΥ ΓΕΩΤΕΜΑΧΙΟΥ ΜΕ ΣΤΟΙΧΕΙΑ (1,2,3,...,18,19,1) ΕΜΒΑΔΟΝ 5932,65 μ² ΠΟΥ ΒΡΙΣΚΕΤΑΙ ΣΤΗΝ ΘΕΣΗ ΄΄ΑΝΩ ΚΑΨΑΛΟ΄΄ ΠΕΡΙΦΕΡΕΙΑΣ ΕΞΑΝΘΕΙΑΣ, ΕΚΤΟΣ ΟΙΚΙΣΜΟΥ ΕΞΑΝΘΕΙΑΣ ΣΤΗΝ ΔΗΜΟΤΙΚΗ ΕΝΟΤΗΤΑ ΣΦΑΚΙΩΤΩΝ ΤΟΥ ΔΗΜΟΥ ΛΕΥΚΑΔΑΣ Π.Ε. ΛΕΥΚΑΔΑΣ ΥΠΕΔΕΙΧΘΗΣΑΝ ΑΠΟ ΕΜΕΝΑ ΚΑΙ ΕΥΘΥΝΟΜΑΙ ΓΙΑ ΤΗΝ ΑΚΡΙΒΕΙΑ ΤΩΝ ΔΗΛΟΥΜΕΝΩΝ ΟΡΙΩΝ ΤΩΝ ΓΕΩΤΕΜΑΧΙΟΥ ΜΟΥ.

Ο ΔΗΛΩΝ